

E-BULETIN

PEMBANGUNAN HOSPITAL BANTING

2024



Kata Aluan PENGARAH HOSPITAL

بِسْمِ اللَّهِ الرَّحْمَنِ الرَّحِيمِ



YBrs. Dr. Fakhruddin bin Amran
Pengarah Hospital
Hospital Banting

ASSALAMUALAIKUM DAN SALAM SEJAHTERA

Alhamdulillah, dengan izin-Nya, kita dapat menerbitkan E-Buletin Pembangunan Hospital Banting 2024. Penerbitan ini bukan sahaja menjadi rekod dokumentasi, malah memberi peluang kepada semua pihak mengikuti perkembangan dan pencapaian pembangunan yang telah dilaksanakan di hospital sepanjang tahun ini.

Tahun 2024 menandakan satu fasa yang amat membanggakan bagi Hospital Banting. Pelbagai kerja naik taraf berjaya dilaksanakan dengan jumlah dan skop yang lebih luas berbanding tahun-tahun sebelumnya.

Saya ingin merakamkan penghargaan dan ucapan syabas kepada semua pihak yang terlibat secara langsung mahupun tidak langsung. Kejayaan projek-projek ini adalah hasil daripada perancangan yang teliti, kerjasama erat, serta komitmen tinggi daripada warga kerja Hospital Banting dan rakan strategik yang menyokong pelaksanaan setiap inisiatif.

Melangkah ke hadapan, diharapkan pembangunan yang telah dan akan dijalankan dapat terus memperkukuh Hospital Banting sebagai institusi kesihatan yang relevan, berinovasi, dan memberi manfaat kepada pesakit, warga kerja, dan komuniti.

"Saling Membantu, Saling Memerlu"

Sekian, terima kasih.

Prakata

TIMBALAN PENGARAH (PENGURUSAN) HOSPITAL

A S S A L A M U A L A I K U M D A N S A L A M S E J A H T E R A

Alhamdulillah, tahun 2024 merupakan satu lagi tahun bermakna buat Hospital Banting dalam meneruskan usaha memperkukuh fasiliti dan persekitaran hospital demi kesejahteraan pesakit serta warga kerja.

Sepanjang tahun ini, sebanyak lebih kurang 40 projek naik taraf, ubah suai dan pembaikan telah berjaya dilaksanakan merangkumi wad, jabatan klinikal dan pengurusan, kemudahan sokongan, aset hospital serta kemudahan kebajikan kakitangan.

Saya merakamkan setinggi-tinggi penghargaan kepada seluruh warga Hospital Banting atas komitmen dan kerjasama yang tidak berbelah bahagi dalam menjayakan inisiatif pembangunan ini. Semoga usaha yang dilaksanakan terus menyuntik semangat untuk kita bergerak seiring membina Hospital Banting yang lebih progresif, berdaya tahan dan berfokuskan manusia.

Fokus utama pembangunan tahun ini adalah kepada penambahbaikan kemudahan asas pesakit, pengoptimuman ruang kerja, peningkatan keselamatan persekitaran hospital serta pemeliharaan aset bagi menyokong kelancaran operasi harian. Setiap inisiatif yang dilaksanakan, sama ada berskala kecil mahupun besar, membawa satu matlamat yang sama iaitu mewujudkan persekitaran hospital yang lebih selamat, selesa dan berfungsi dengan lebih berkesan.

Sekian, terima kasih.



Syahidah binti Ahmad Jamalluddin
Timbalan Pengarah (Pengurusan)
Hospital Banting

KERJA-KERJA PENYELENGGA PENUKARAN BATERI UNINTERRU JABATAN FARMASI, HOSPITAL

Bateri UPS bagi sistem pemantauan suhu dan Unit Farmasi Pesakit Dalam telah mengakibatkan gangguan terhadap menerima bekalan elektrik daripada UPS. pemantauan berterusan terhadap suhu penggantian bateri UPS telah pemantauan suhu berfungsi dengan lebih seterusnya menyokong pematuhan keselamatan penyimpanan ubat-ubatan

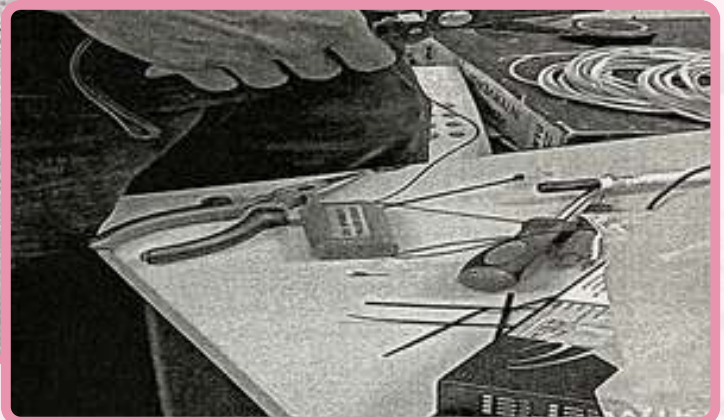

Kerja-kerja menukar bateri UPS

RAAN DAN PEMBAIKAN BAGI PTIBLE POWER SUPPLY (UPS) BANTING

Temp-Guard di Unit Farmasi Pesakit Luar dikenal pasti mengalami kerosakan, yang pemantauan suhu apabila sensor tidak Keadaan ini berpotensi menjejaskan persekitaran. Sehubungan itu, kerja-kerja dilaksanakan bagi memastikan sistem stabil, berterusan dan berkesan, kepada keperluan kualiti serta di Jabatan Farmasi Hospital Banting.

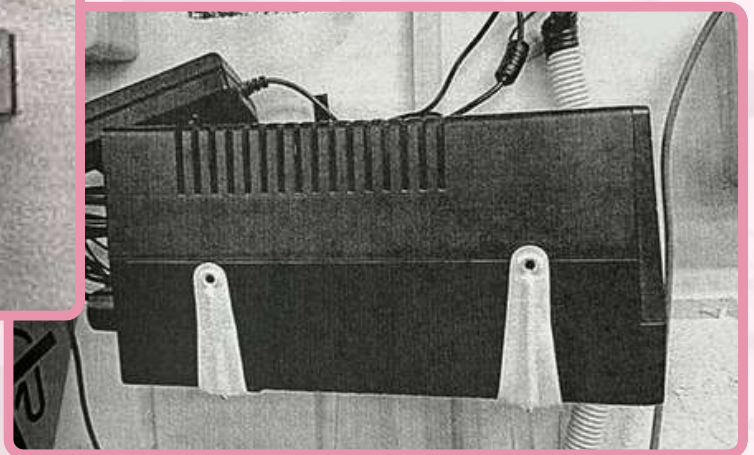
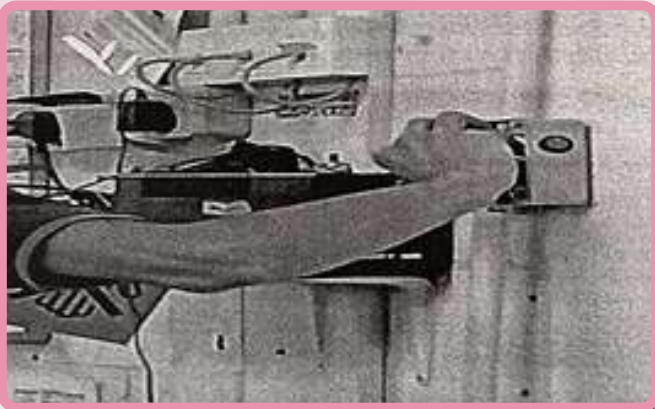

KERJA-KERJA NAIK TARAF, DI BANGUNAN KPG, HOSPITAL

Kerja-kerja yang merangkumi pembinaan *awning*, pembinaan serta pengecatan (*welding*) pada struktur *awning* telah dan keselamatan kemudahan. Selain itu, dilaksanakan melalui pemasangan SSO 15 agihan (DB) bagi memastikan bekalan mematuhi piawaian semasa. Naik taraf keselamatan, keselesaan dan fungsi persekitaran yang lebih kondusif kepada tugas harian serta memberi kemudahan pelanggan hospital.



Kerja-kerja pemasangan awning

UBAH SUAI DAN PEMBAIKAN BANTING

dan kerja mengecat rangka, pemasangan tiang sokongan dan kerja-kerja kimpalan dilakukan bagi meningkatkan kekukuhan kerja pendawaian baharu turut AMP lengkap dengan pelabelan di papan elektrik yang lebih selamat, teratur dan ini bertujuan untuk meningkatkan tahap bangunan, sekali gus menyediakan warga hospital dalam melaksanakan yang lebih selesa dan selamat kepada



Kerja-kerja pendawaian



KERJA - KERJA NAIK TARAF, BILIK RISO, ARAS 1, BLOK PENGUR

Skop kerja melibatkan pemasangan *self-permukaan* dinding dan pintu sedia ada, *air conditioning system* pada permukaan. Kerja-kerja ini bertujuan untuk meningkatkan gangguan bunyi persekitaran serta kondusif, selesa dan profesional. Selain itu, siling turut dilaksanakan bagi tujuan di samping mempertingkatkan aspek



UBAH SUAI DAN PEMBAIKAN DI USAN HOSPITAL BANTING

adhesive acoustic panel pada keseluruhan serta penutupan saluran *centralized siling* menggunakan *siling gypsum*.
kan tahap penebatan bunyi, mengurangkan mewujudkan suasana kerja yang lebih penutupan saluran penyaman udara pada kemasan yang lebih kemas dan selamat, estetik dan keselesaan ruang.

Sebelum



Selepas

KERJA-KERJA NAIK TARAF DAN HOSPITAL BANTING

Baik pulih dan naik taraf musolla ini amat kerja Hospital Banting, Pejabat Kesihatan Pergigian Daerah Kuala Langat (PKPD) taraf dan pembaikan musolla ini, pengguna mengadakan program keagamaan serta dan optimum. Transformasi besar ini bumbung, lantai, tingkap, pendawaian, demi mencipta suasana nyaman dan



UBAH SUAI MUSOLLA AN-NUR

dinanti dan diharapkan oleh semua warga Daerah (PKD) dan Pejabat Kesihatan serta pesakit dan ahli waris. Melalui naik dapat menunaikan ibadah solat dan lain-lain aktiviti dengan lebih selesa melibatkan kerja-kerja baik pulih dinding, longkang dan memasang pendingin hawa selesa.



Sebelum



Selepas

KERJA-KERJA NAIK TARAF, TANDAS DI WAD 6, HOSPITAL

Sebagai sebahagian daripada inisiatif pesakit, kerja-kerja naik taraf tandas di telah lama digunakan itu kini berwajah paip dan tetingkap ditukar kepada Bagi memudahkan urusan pesakit, tandas jenis duduk manakala kerusi plastik turut mandi di samping turut disediakan kepala *stainless steel*.

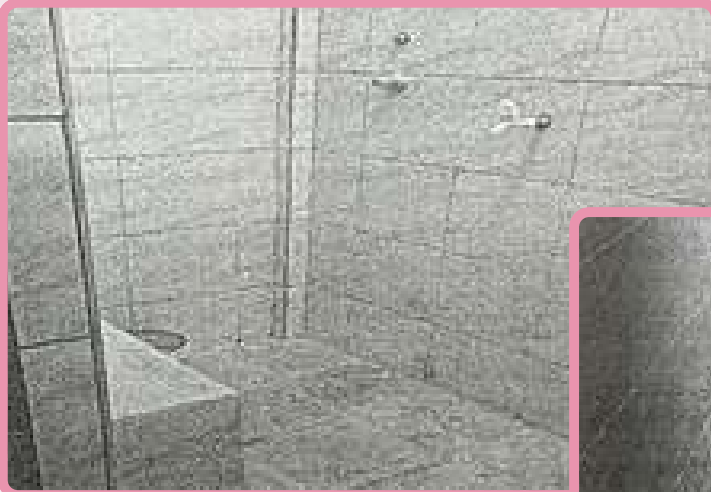

UBAH SUAI DAN PEMBAIKAN BANTING

penambahbaikan kemudahan sokongan **Wad 6** telah dilaksanakan. Tandas yang baharu apabila jubin lantai, pintu kubikel, model yang lebih moden dan selesa. jenis cangkung digantikan dengan tandas digantikan dengan kerusi batu di bilik pancuran (*shower head*) dari bahan

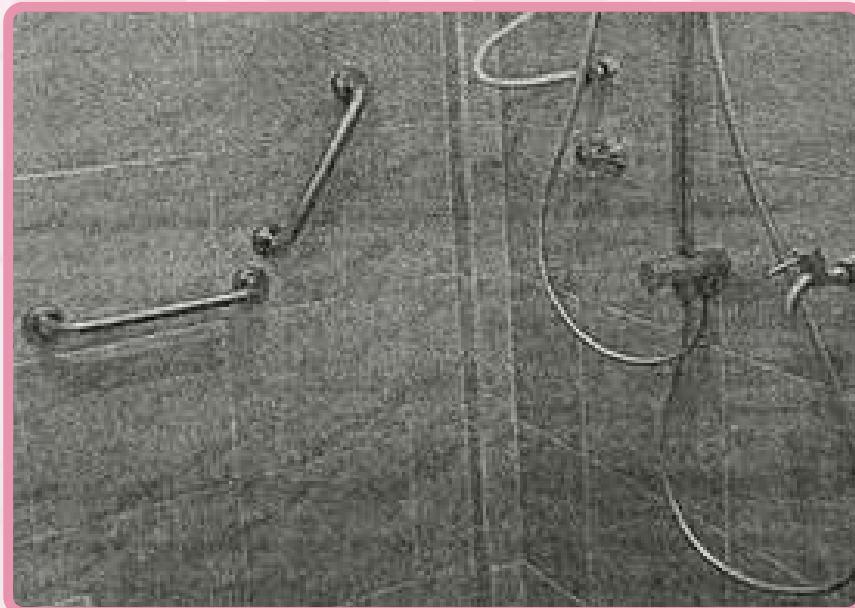

Fasiliti baharu di bilik mandi

KERJA-KERJA NAIK TARAF, TANDAS DI WAD 5, HOSPITAL

Tandas di **Wad 5** turut sama menerima dan fasiliti di dalam nya. Hal ini bukan malah membantu kakitangan hospital lebih cekap dan selamat. Secara tidak menyumbang kepada imej kemudahan selari dengan keperluan semasa



UBAH SUAI DAN PEMBAIKAN BANTING

pengubahsuaian dan naik taraf ruang sahaja meningkatkan keselesaan pesakit, dalam pengurusan pesakit harian dengan langsung, kerja-kerja ini turut hospital yang lebih teratur, moden dan pekhidmatan kesihatan.



Hasil akhir



KERJA-KERJA NAIK TARAF, TANDAS DI WAD 1, HOSPITAL

Tandas di **Wad 1**, wad yang menempatkan dinaiktaraf menjadi tandas serba moden kemudahan demi meningkatkan tahap Setiap ubah suai dirancang dengan teliti keselamatan khususnya bagi pesakit ibu ginekologi yang memerlukan persekitaran



UBAH SUAI DAN PEMBAIKAN BANTING

pesakit Obstetrik & Ginekologi juga telah yang dilengkapi dengan pelbagai keselesaan dan kepuasan pelanggan. dengan mengambil kira aspek mengandung, ibu bersalin dan pesakit yang lebih stabil serta mesra pengguna.



Hasil akhir

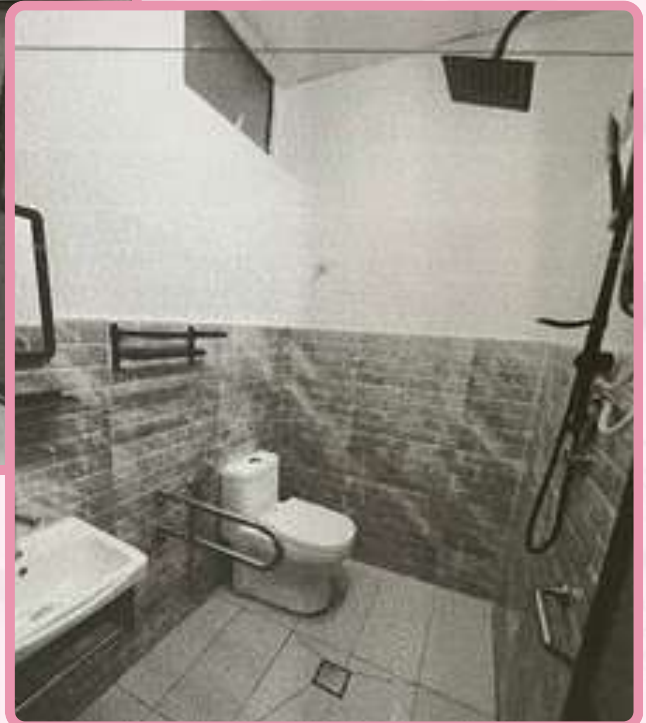

KERJA-KERJA PENGGANTIAN STRUKTUR SILING DI WAD 1 KERJA-KERJA LAIN YANG

Seiring dengan pelaksanaan kerja-kerja kerja penggantian bumbung dan menaik secara serentak. Proses kerja merangkumi elektrik serta siling sedia ada, kerja-kerja kerangka *cross tee*, pemasangan siling kerja-kerja penggantian bumbung. untuk meningkatkan tahap keselamatan serta kerosakan siling, di samping wad.



BUMBUNG DAN MENAIKTARAF HOSPITAL BANTING SERTA BERKAITAN

pengubahsuaian tandas di **Wad 1**, kerja-
taraf struktur siling telah dilaksanakan
pembukaan dan pengalihan kelengkapan
perataan (*levelling*) bagi pemasangan
baharu dan *cubicle railing*, serta
Pelaksanaan kerja-kerja ini bertujuan
struktur, mengurangkan risiko kebocoran
memperkemarkan kemasan dalaman

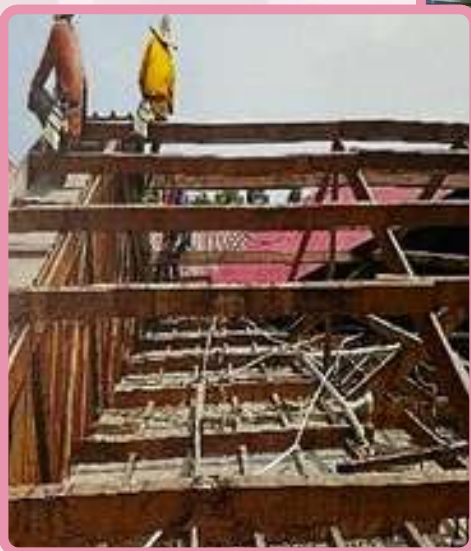

KERJA-KERJA MEMASANG SET HOSPITAL BANTING

Kerja-kerja pemasangan sistem dua lokasi terpilih di Hospital Banting di **Unit Perkhidmatan Bahan Steril (CSSD)**, memperkukuh keperluan persekitaran Bagi Bilik Server, pemasangan unit *mounted* berkapasiti 1.5HP telah dilaksanakan sentiasa berada pada tahap yang sesuai Unit Perkhidmatan Bahan Steril, inverter *ceiling exposed* berkapasiti 5.0HP keperluan ruang kerja yang lebih luas operasi bersuhu tinggi.



Pemasangan set pendingin hawa di CSSD

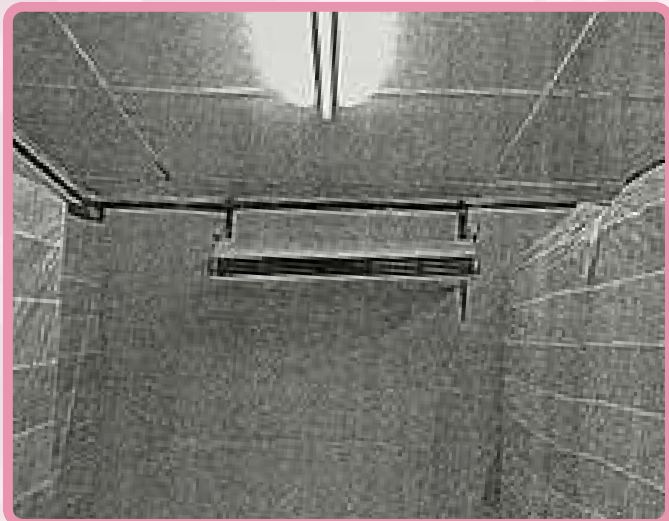

PENDINGIN HAWA,

pendingin hawa telah dilaksanakan di iaitu di **Bilik Server Blok Pengurusan** dan sebagai sebahagian daripada usaha operasi yang terkawal dan selamat. pendingin hawa jenis *non-inverter wall* kan bagi memastikan suhu persekitaran untuk operasi peralatan ICT. Manakala di pemasangan pendingin hawa jenis *non-*telah dilaksanakan bagi menyokong yang melibatkan peralatan dan proses



Pemasangan set pendingin hawa di Bilik Server

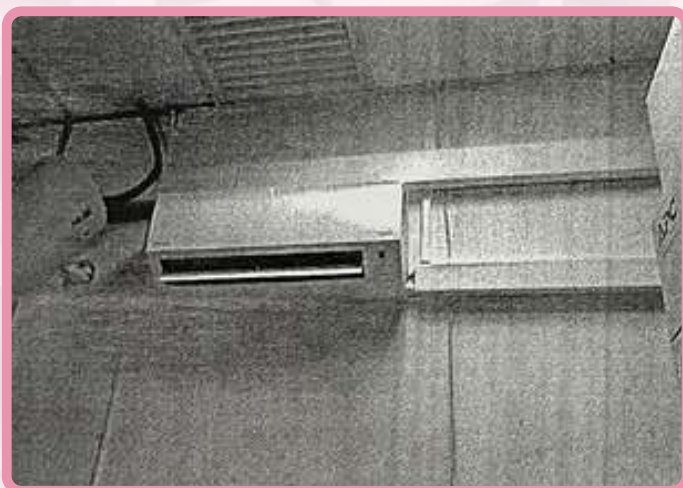

KERJA-KERJA NAIK TARAF, SILING DAN AWNING DI LALUAN HOSPITAL BANTING

Klinik Pakar 2 merupakan klinik pesakit daripada pelbagai peringkat umur, warga emas. Justeru, aspek keselamatan dititikberatkan. Pemeriksaan mendapati menunggu luar berada dalam keadaan menimbulkan risiko keselamatan kepada. Sehubungan itu, langkah proaktif telah pembaikan dan naik taraf bagi keadaan selamat, kukuh dan sesuai



UBAH SUAI DAN PEMBAIKAN KAKI LIMA KLINIK PAKAR 2

luar yang menerima kehadiran pesakit bermula daripada bayi sehingga golongan dan keselesaan persekitaran amat struktur *awning* dan siling di ruang rosak dan berkarat, yang berpotensi pesakit, pelawat dan warga kerja hospital. diambil melalui pelaksanaan kerja-kerja memastikan struktur berada dalam digunakan.



KERJA-KERJA NAIK TARAF, TANDAS DI WAD 4, HOSPITAL

Tandas di **Wad 4** iaitu wad bagi kanak-baru lahir kini dilengkapi dengan kemudahan tandas duduk jenis 'close-(double tap) berserta hos, penukaran serta penggantian tingkap jenis *naco* memberikan kemasam baharu yang lebih suasana tandas yang lebih selesa dan terhadap emosi kanak-kanak, seterusnya rawatan yang lebih baik kepada pesakit

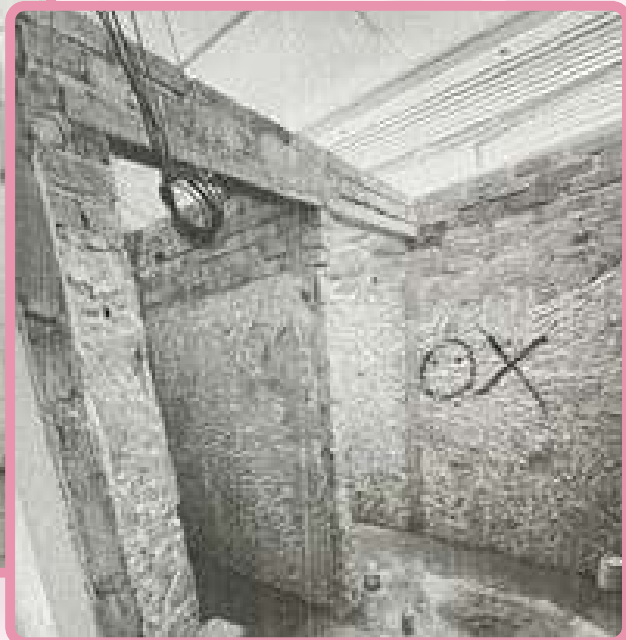

UBAH SUAI DAN PEMBAIKAN BANTING

kanak yang berusia seawal bayi yang fasiliti yang serba baharu. Antaranya, *coupled WC*, kepala paip dua hala pintu kubikel kepada pintu jenis *bifold*, kepada tingkap jenis *top-hung*, sekaligus moden dan teratur. Secara tidak langsung, menarik dapat memberi kesan positif membantu mewujudkan pengalaman dan waris.



KERJA-KERJA PEMBAIKAN NO. PENDAFTARAN **BMG 3374**

Kerja-kerja pembaikan yang meliputi keseluruhan ambulans telah dilaksanakan **BMG 3374**. Pelaksanaan kerja ini bertujuan kebolehooperasian ambulans, mengurangkan operasi, serta meningkatkan imej Penambahbaikan ini secara langsung kecemasan yang pantas, cekap dan



AMBULANS HOSPITAL BANTING BANTING

pembersihan dan pengecatan semula ke atas ambulans dengan no. pendaftaran untuk memperkukuh tahap kan risiko kegagalan fungsi semasa perkhidmatan di bawah Unit Angkut. menyokong keperluan tindak balas berterusan di Hospital Banting.



KERJA-KERJA NAIK TARAF, TANDAS DI WAD 2, HOSPITAL

Naik taraf tandas **Wad 2** ini memberi kemudahan penggunaan, khususnya praktikal, mudah diselenggara dan mempunyai tahap mobiliti berbeza. membantu melancarkan pergerakan sepenuhnya kepada bantuan fizikal, dan penjagaan oleh jururawat dan



Proses penggantian jubin pada lantai dan dinding tandas



UBAH SUAI DAN PEMBAIKAN BANTING

penekanan kepada kefungsiian ruang dan dalam mewujudkan tandas yang lebih sesuai dengan keperluan pesakit yang Penambahbaikan yang dilaksanakan pesakit, mengurangkan kebergantungan serta memudahkan tugas pemantauan petugas kesihatan.

Hasil akhir

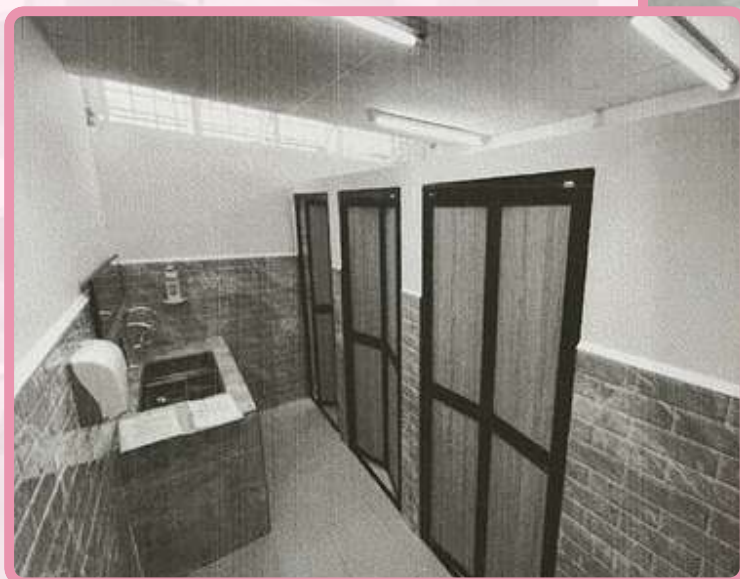

KERJA-KERJA PEMBAIKAN NO. PENDAFTARAN BPH 3462

Projek mencantikkan ambulans turut pendaftaran **BPH 3462** melalui kerja pelekat lama dan pemasangan pelekat kenderaan tersebut. Penambahbaikan ini berada dalam keadaan terpelihara, untuk jangka panjang, sekaligus sistematik dan berkesan.



AMBULANS HOSPITAL BANTING BANTING

dilakukan ke atas ambulans dengan no. -kerja pengecatan semula, cabutan baharu pada keseluruhan badan memastikan aset hospital terus berfungsi dengan baik dan ekonomik menyokong pengurusan aset yang lebih



Keadaan luaran ambulans yang telah usang

KERJA-KERJA PENDAWAIAN UNIT SAJIAN DAN DIETETIK,

Kerja-kerja pendawaian dan di Unit Sajian dan Dietetik, Hospital lama, penutupan laluan gas LPG ketuhar baharu berserta paip dan longkang bagi menguruskan air buangan dipasang mengikut piawaian berfungsi dengan cekap dan selamat. keselamatan kakitangan, memastikan menyokong kelancaran operasi standard kebersihan serta pematuhan dipenuhi.

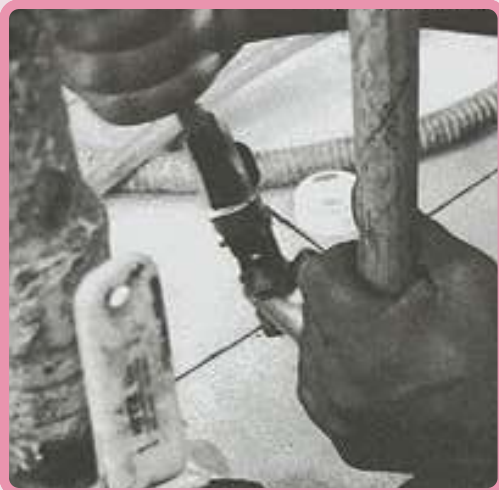

PEMASANGAN KETUHAR DI HOSPITAL BANTING

pemasangan ketuhar telah dilaksanakan Banting, termasuk penanggualan paip gas menggunakan *End Cap*, pemasangan kemas sokongan serta pengubahsuaian oven. Pendawaian elektrik juga telah keselamatan untuk memastikan ketuhar Pelaksanaan kerja ini meningkatkan aliran cecair dan gas dikawal dengan baik, penyediaan makanan, dan memastikan keelamatan di dapur hospital dapat

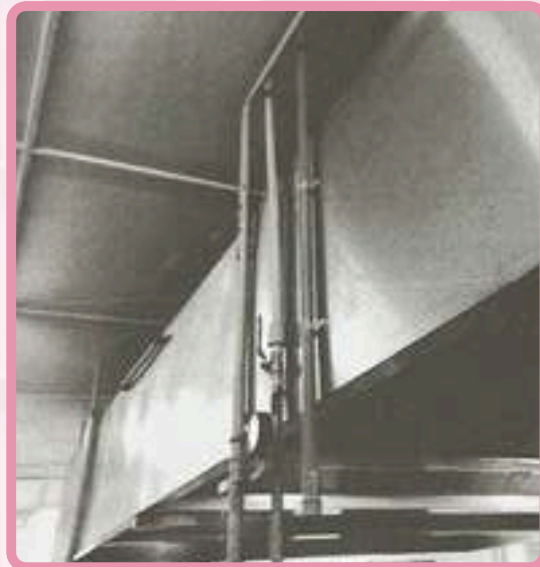

KERJA-KERJA PEMBAIKAN NO. PENDAFTARAN BPK 6957

Berdasarkan pemeriksaan, ambulans telah mengalami kerosakan pada lampu yang secara langsung memberi impak kenderaan bertentangan di jalan raya. pembaikan dan sekaligus mencantikkan Penambahbaikan luaran ambulans bukan membantu meningkatkan keyakinan penyelenggaraan serta kesediaan



AMBULANS HOSPITAL BANTING BANTING

dengan no. pendaftaran **BPK 6957** utama, *strobe light* dan *scene light* kepada pemanduan dan isyarat kepada Hal ini mencetuskan kerja-kerja luaran ambulans berkenaan. sahaja meningkatkan nilai estetik, malah pesakit dan waris terhadap tahap perkhidmatan ambulans hospital.



KERJA-KERJA NAIK TARAF, TANDAS DI WAD 3, HOSPITAL

Sebagaimana tandas di wad-wad yang proses transformasi melalui pembaikan memastikan fasiliti berada pada tahap digunakan. Naik taraf yang dilaksanakan wad yang lebih teratur dan kondusif, di kerosakan berulang serta gangguan keseluruhan, kerja-kerja ini menyokong meningkatkan kualiti kemudahan

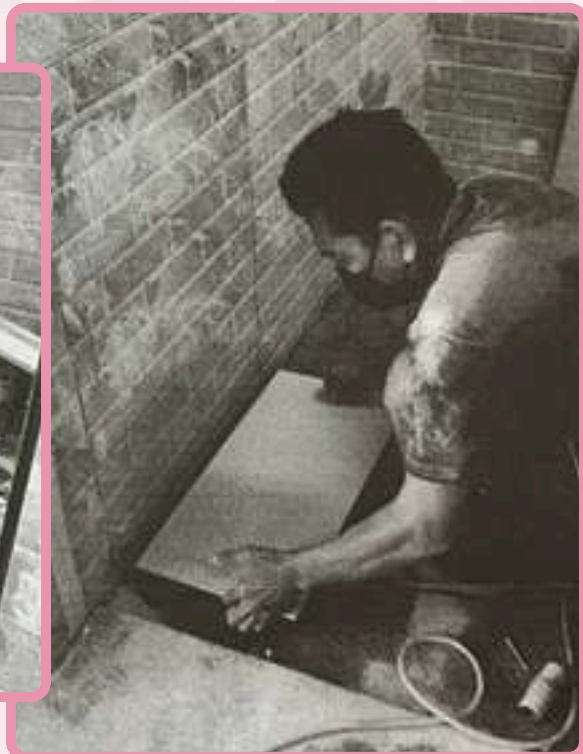
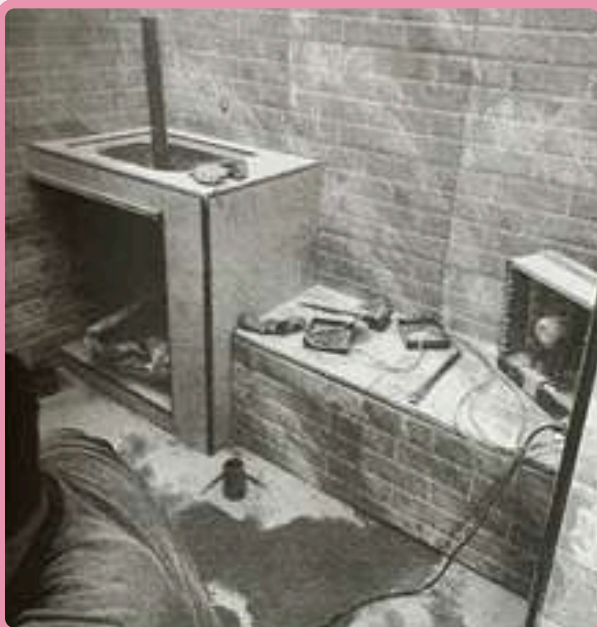

UBAH SUAI DAN PEMBAIKAN BANTING

lain, tandas di **Wad 3** juga telah menjalani keadaan kemudahan sedia ada demi yang lebih baik, selamat dan sesuai telah menyumbang kepada persekitaran samping membantu mengurangkan risiko terhadap operasi harian wad. Secara keperluan perkhidmatan wad dan sokongan di Hospital Banting.



KERJA-KERJA PENDAFTARAN

PEMBAIKAN RADIOLOGI

Permukaan dinding di laluan kaunter telah mengalami kerosakan yang geseran katil yang membawa pesakit mendapatkan pemeriksaan X-ray. Hospital Banting mengambil keputusan pengikisan lapisan dinding sedia ada, pengecatan semula permukaan dinding. pihak hospital terhadap setiap kerosakan

Sebelum

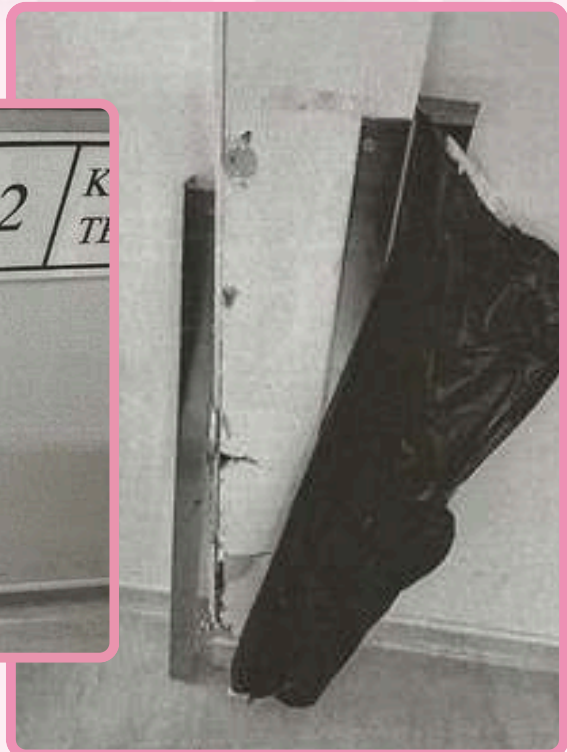
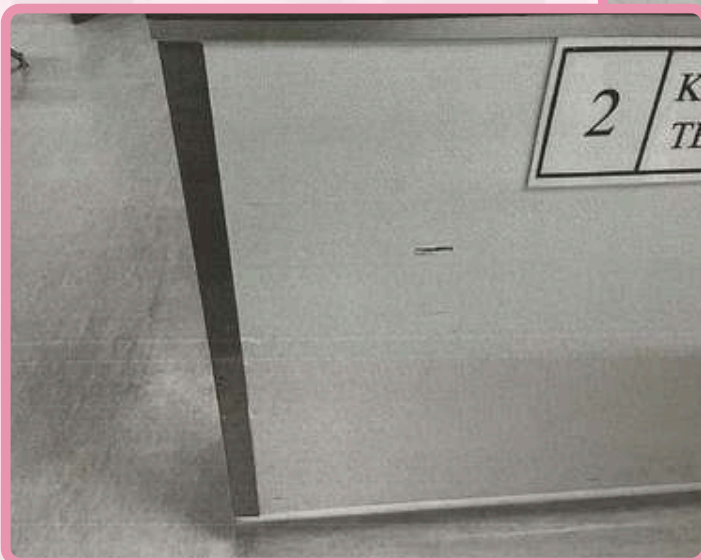

LALUAN KAUNTER

pendaftaran di Jabatan Radiologi didapati berkemungkinan berpunca daripada keluar masuk di laluan tersebut bagi Susulan itu, Unit Pembangunan melakukan pembaikan melalui kerja-kerja kerja-kerja lepa dan skim semula, serta Langkah ini menunjukkan keprihatinan yang berlaku di dalam kawasanya.

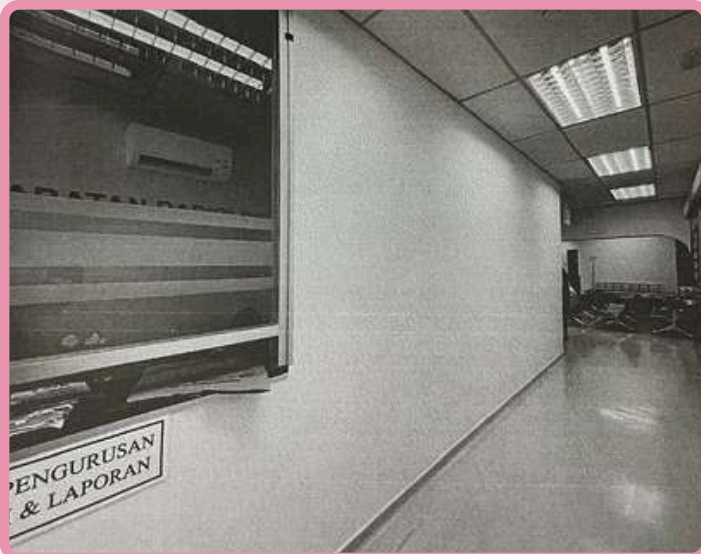

Selepas

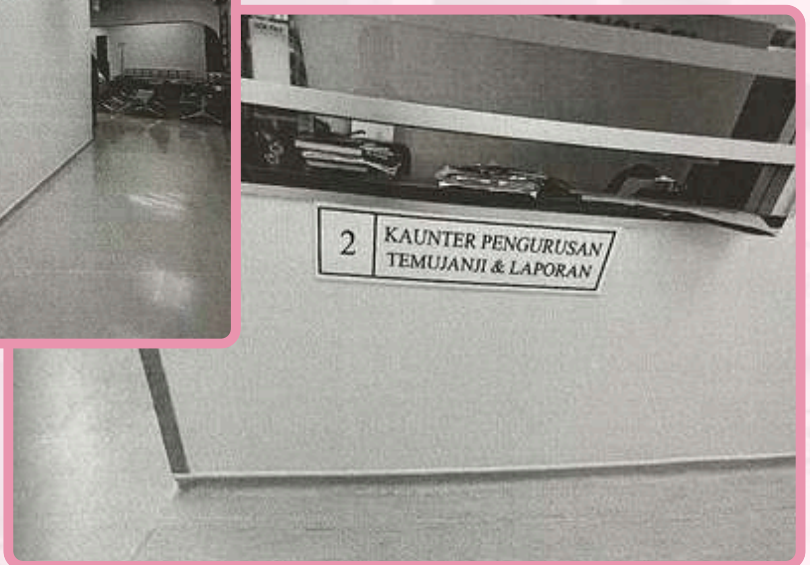

KERJA-KERJA PEMBAIKAN BNN 6794, HOSPITAL BANTING

Kerja-kerja penyelenggaraan pada turut dijalankan ke atas kenderaan Penampilan yang sebelumnya usang warna cat yang memudar kini telah pembersihan dan pengecatan semula penting bagi mengekalkan imej keterlihatan di jalan raya, dan keadaan kemas, selamat dan terurus.



AMBULANS NO. PENDAFTARAN

bahagian luar ambulans Hospital Banting bernombor pendaftaran **BNN 6794**. dengan pelekat yang sudah haus serta terlihat seperti baharu selepas menjalani pada keseluruhan badan. Langkah ini profesional kenderaan, meningkatkan memastikan kenderaan berada dalam



KERJA-KERJA NAIK TARAF DAN BILIK AUTOPSY JABATAN

Kerja-kerja naik taraf dan ubah suai **Autopsy**, Jabatan Forensik, Hospital kurang lancar yang berpotensi melibatkan pengorekan dan pembukaan pemasangan paip PVC baharu dengan serta pembaikan lantai melalui jubin baharu. Pelaksanaan kerja ini saluran berfungsi dengan baik, penyumbatan, dan mengekalkan persekitaran kerja Bilik *Autopsy*.



UBAH SUAI SALURAN AIR DI FORENSIK, HOSPITAL BANTING

saluran air telah dilaksanakan di **Bilik Banting**, susulan isu saliran yang menjejaskan operasi bilik. Kerja-kerja lantai konkrit sedia ada untuk kecerunan yang sama seperti sistem asal, penyimenan semula dan pemasangan bertujuan untuk memastikan sistem mengurangkan risiko kebocoran atau kebersihan serta keselamatan

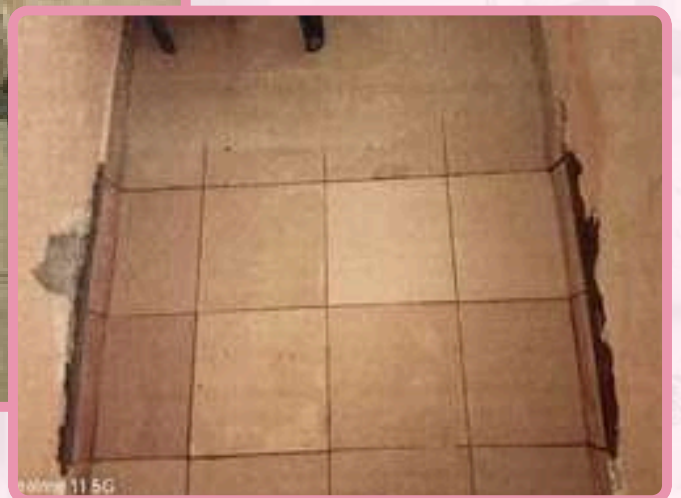

KERJA-KERJA NAIK TARAF, KAUNTER JURURAWAT DAN KATIL HDU DI WAD 2, HOSPITAL

Sebagai tindak balas kepada luahan kaunter jururawat di **Wad 2**, Unit kerja pembaikan yang melibatkan pemposisian semula SSO 13A, sambungan point baharu, serta pemasangan kipas ini diharapkan dapat meningkatkan kemudahan elektrik dan komunikasi kritikal, serta menyediakan persekitaran selamat.



UBAH SUAI DAN PEMBAIKAN PENAMBAHAN PLUG POINT DI BANTING

berkenaan susun atur ruang kerja di Pembangunan lantas menjalankan kerja-pelupusan penghadang depan kaunter, Wi-Fi dan talian telefon, penambahan plug dinding di kawasan tersebut. Naik taraf kecekapan operasi jururawat, memastikan mencukupi untuk keperluan pesakit kerja yang lebih selesa, teratur dan



KERJA-KERJA NAIK TARAF, STOR LUAR UNIT HEMODIALISIS,

Kerja-kerja naik taraf, ubah suai dan telah dilaksanakan berikutan keadaan termasuk rangka besi, pintu grill dan Struktur yang lemah ini berpotensi kepada kakitangan, termasuk risiko keruntuhan bahan. Skop kerja melibatkan besi serta zink yang terjejas, besi baharu, pemasangan pintu grill dan

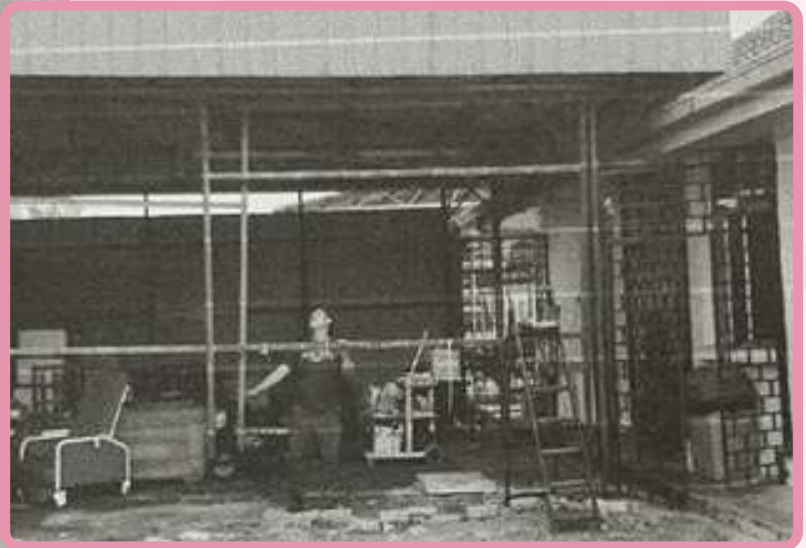

UBAH SUAI DAN PEMBAIKAN HOSPITAL BANTING

pembaikan **Stor Luar Unit Hemodialisis** struktur yang reput dan berisiko, penghadang zink yang rosak. menimbulkan bahaya keselamatan kemalangan atau kecederaan akibat pemotongan dan pelupusan struktur pengimpalan dan pemasangan rangka zink baharu, serta kerja pengecatan.

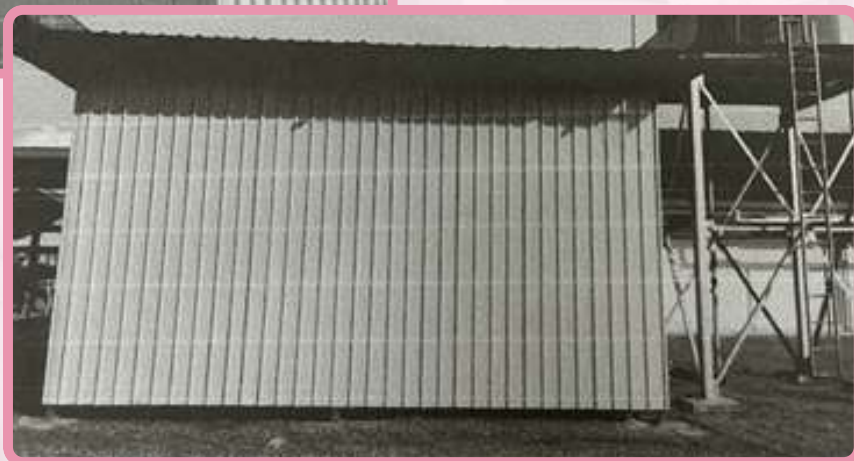
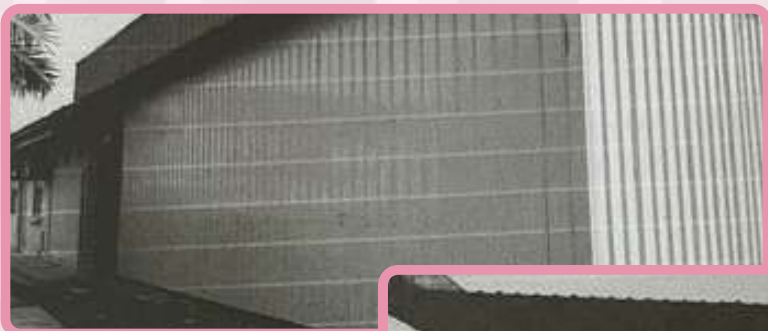

KERJA-KERJA MEMBAIK PULIH, ZON HIJAU DI JABATAN KECEMA

Berdasarkan tinjauan terhadap ruang Kecemasan, keadaan dinding dan pintu Sehubungan itu, kerja-kerja membaik yang sebelumnya berwarna krim kini membezakan ruang zon yang tidak kritikal. telah digantikan dengan pintu jenis PVC kerja-kerja baik pulih dan kemasan pada ini diambil bagi memelihara imej di Hospital Banting.



MENGECAT DINDING DAN SILING SAN, HOSPITAL BANTING

menunggu di Zon Hijau, Jabatan di situ didapati kotor dan telah rosak. pulih telah dilaksanakan di mana dinding diubah menjadi warna hijau bagi Sementara itu, pintu tandas yang rosak *heavy duty* di samping turut dilakukan *gypsum board* yang telah rosak. Langkah perkhidmatan dan fasiliti yang disediakan

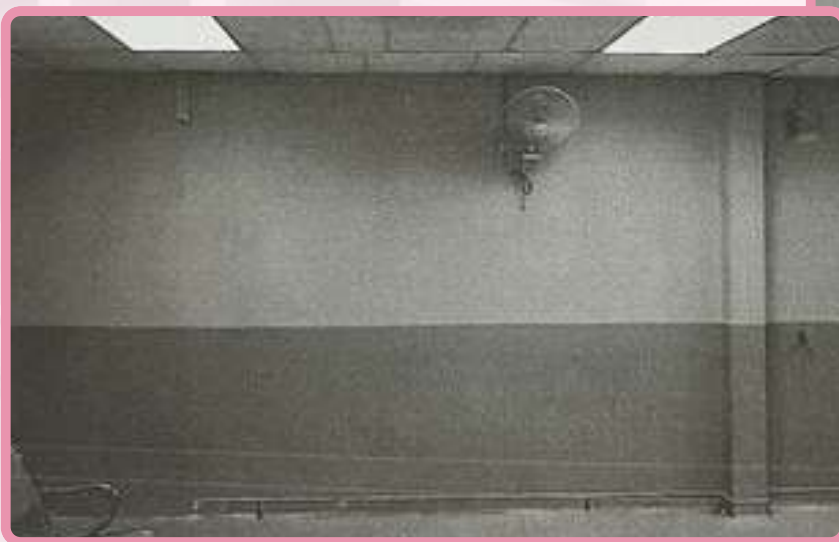

KERJA-KERJA MEMBAIK PULIH, CARS, JABATAN KECEMASAN,

Selain Zon Hijau, ruang CARS di Jabatan pembaikan berikutan keadaan dinding yang telah terhakis akibat penggunaan menjejaskan penampilan ruang, malah terhadap tahap kebersihan dan kecemasan. Sehubungan itu, pelaksanaan untuk memulihkan kemas dinding agar Diharapkan usaha ini dapat kakitangan serta menyumbang kepada sistematik.



MENGECAT DINDING RUANG HOSPITAL BANTING

Kecemasan turut dijalankan kerja-kerja yang kotor serta lapisan cat sedia ada berterusan. Keadaan ini bukan sahaja berpotensi memberi persepsi negatif penyelenggaraan kawasan rawatan kerja mengecat semula ini bertujuan lebih kemas, bersih dan terjaga. meningkatkan keselesaan pesakit dan imej Jabatan Kecemasan yang lebih



KERJA-KERJA PENYAMBUNGAN SUIS SOKET 13AMP DI BILIK HOSPITAL BANTING

Kerja-kerja yang dijalankan di Bilik susulan terhadap aduan dan pemeriksaan tidak lagi berfungsi dengan baik. Keadaan bilik mesyuarat, khususnya bagi sokongan yang penting dalam sesi audit dan perbincangan pengurusan. bertujuan untuk memulihkan fungsi serta melancarkan urusan warga kerja

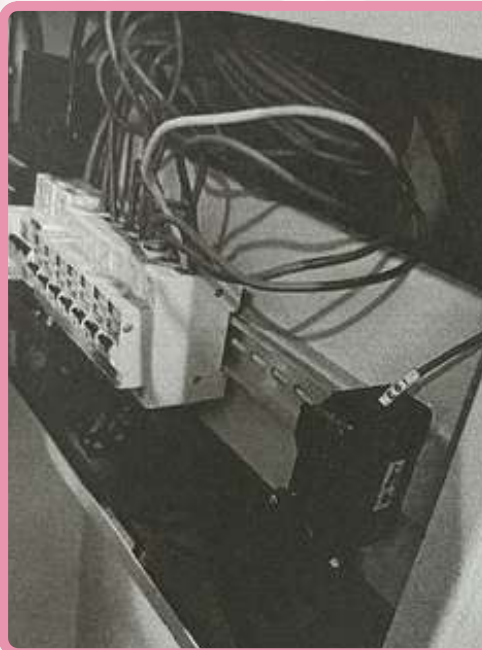

SEMULA BEKALAN UNTUK 3 UNIT MESYUARAT KUALITI,

Mesyuarat Kualiti ini merupakan tindakan yang mendapati beberapa soket ini menjejaskan penggunaan kemudahan pengendalian peralatan ICT dan peranti pelaksanaan mesyuarat, pembentangan, Secara keseluruhan, kerja-kerja ini dan kebolehgunaan bilik mesyuarat, yang menggunakan bilik tersebut.

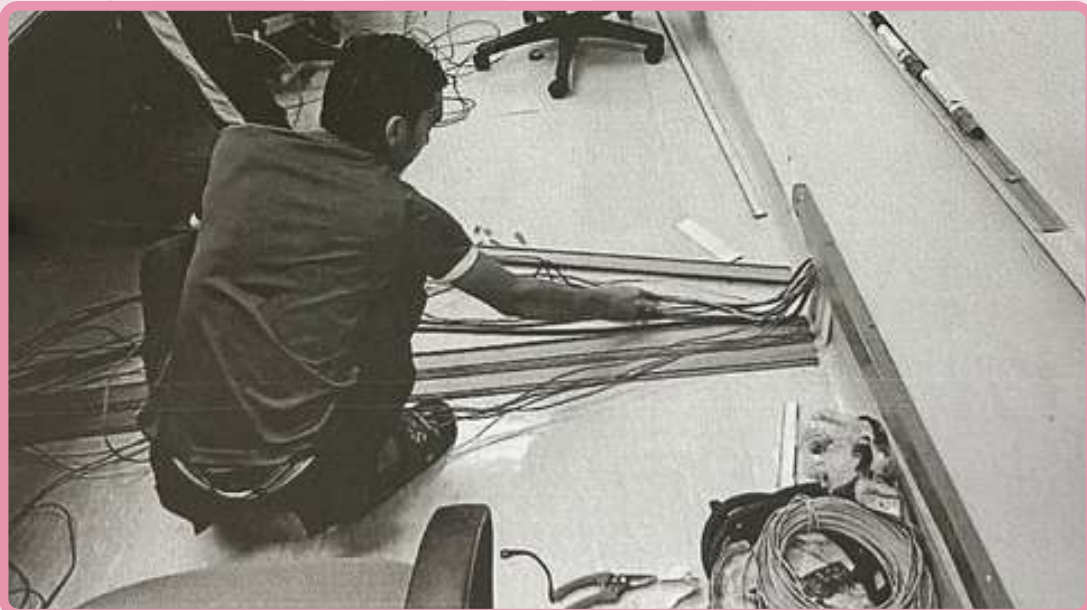

KERJA-KERJA MENGUBAH SUAI FARMASI PESAKIT LUAR,

Bagi meningkatkan kawalan keselamatan satu pengubahsuaian telah dilakukan Pesakit Luar yang mana melibatkan grill sedia ada yang direka bentuk tutup secara naik-turun bagi tujuan ini dicetuskan oleh keperluan untuk praktikal, selamat dan terkawal, di diserahkan tanpa perlu membuka kemasukan individu ke dalam ruang mengurangkan risiko pencerobohan, kepada operasi dalaman farmasi.

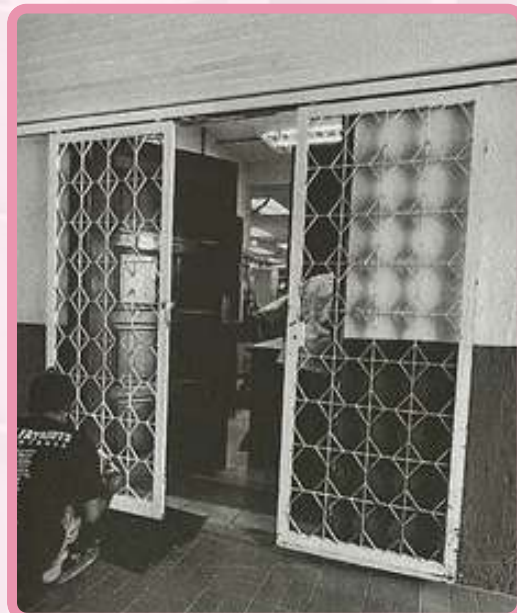

PINTU GRILL DI JABATAN HOSPITAL BANTING

dan kecekapan proses agihan ubat, terhadap pintu grill di Jabatan Farmasi pembentukan bukaan khas pada pintu dengan mekanisme boleh buka dan penyerahan barangan. Pelaksanaan kerja mewujudkan kaunter agihan yang lebih mana ubat dan dokumen boleh sepenuhnya pintu grill atau membenarkan farmasi. Langkah ini membantu kehilangan barangan, serta gangguan

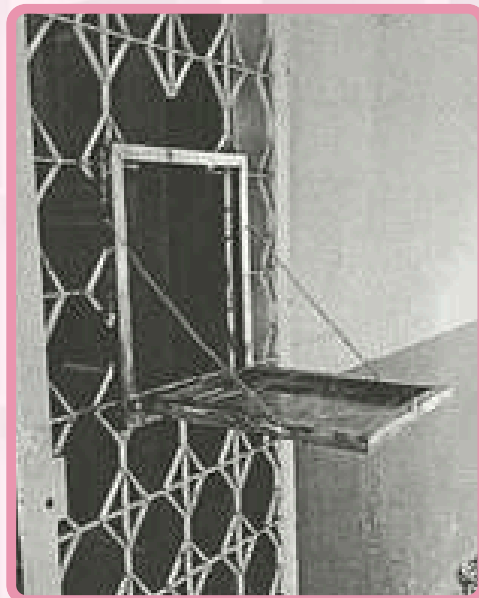

KERJA-KERJA NAIK TARAF, RUANG MENUNGGU DI HOSPITAL BANTING

Koridor yang sebelumnya hanya menjadi datang ke Pejabat Pengurusan kini kegunaan kakitangan di Blok Pengurusan. rangka besi dan dinding jenis fluted wall menambahkan nilai estetik pada binaan kemudahan kepada kakitangan untuk langsung meningkatkan kesejahteraan

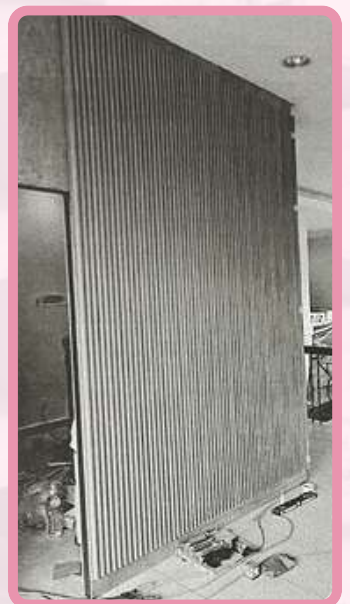

UBAH SUAI DAN PEMBAIKAN BAHAGIAN PENGURUSAN,

tempat menunggu bagi pelawat yang diubahsuai menjadi surau kecil bagi Surau ini dibina melalui pemasangan yang bukan sahaja kukuh malah tersebut. Naik taraf ini telah memberikan menunaikan ibadah solat dan secara tidak fizikal dan spiritual mereka.



KERJA-KERJA NAIK TARAF DAN (KUARTERS) KELAS D-1-1,

Sebuah unit rumah kerajaan di Hospital pulih melalui kerja-kerja yang melibatkan kemas dan kelengkapan rumah yang panjang. Penambahbaikan ini bertujuan kediaman yang lebih selesa, bersih dan mewujudkan suasana yang lebih kondusif keseluruhan, kerja-kerja ini menyumbang perumahan kakitangan serta menyokong



BAIK PULIH RUMAH KERAJAAN HOSPITAL BANTING

Banting yang bernombor **D-1-1** telah dibaik pembaharuan menyeluruh terhadap telah uzur akibat penggunaan jangka untuk menyediakan persekitaran teratur kepada penghuni, di samping untuk rehat dan kehidupan harian. Secara kepada peningkatan kualiti kemudahan kesejahteraan warga kerja hospital.



KERJA-KERJA NAIK TARAF DAN (KUARTERS) KELAS G-1-1,

Kerja-kerja naik taraf dan baik pulih turut **G-1-1** sebagai langkah pemulihan aset kakitangan. Penambahbaikan menyeluruh kemerosotan keadaan rumah yang bangunan dan penggunaan berterusan. memulihkan fungsi kediaman, serta memastikan aset hospital terpelihara.



BAIK PULIH RUMAH KERAJAAN HOSPITAL BANTING

dijalankan di rumah kerajaan bernombor dan penyelenggaraan fasiliti perumahan telah dilakukan bagi menangani berpunca daripada faktor usia Pelaksanaan kerja ini bertujuan untuk mengurangkan risiko kerosakan berulang berada dalam keadaan yang lebih



KERJA-KERJA NAIK TARAF DAN (KUARTERS) KELAS G-1-3,

Sebuah lagi rumah kerajaan di Hospital menjalani proses naik taraf dan keseluruhan rumah, bermula daripada penggantian floor trap, sehingga ke Naik taraf ini memberi impak positif mempertingkatkan keselesaan kediaman lebih kemas dan teratur.



BAIK PULIH RUMAH KERAJAAN HOSPITAL BANTING

Banting yang bernombor **G-1-3** telah dibaikan yang meliputi hampir penggantian kunci, pemasangan lampu, pengecatan semula dinding dan grill. terhadap keselamatan penghuni, serta mewujudkan persekitaran yang



KERJA-KERJA NAIK TARAF, DI TINGKAT 1, BLOK BANTING

Kerja-kerja penstrukturan semula ruang Pengurusan dengan merangkumi melalui pemecahan dinding, pembinaan semula kedudukan soket elektrik, suis konfigurasi ruang yang baharu. bagi tujuan mengoptimumkan ruang kerja unit teras yang berurusan secara langsung



UBAH SUAI DAN PEMBAIKAN PENGURUSAN, HOSPITAL

kerja telah dijalankan di dalam Pejabat pengubahsuaian susun atur dalaman elemen lengkung (*arch*) serta penyusunan lampu dan talian telefon bagi menyokong Naik taraf ini dilaksanakan khusus Unit Sumber Manusia yang merupakan dan berterusan dengan warga hospital.

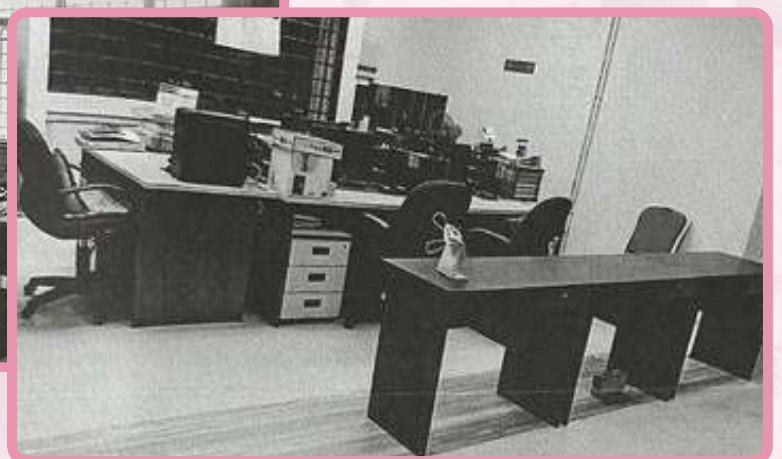
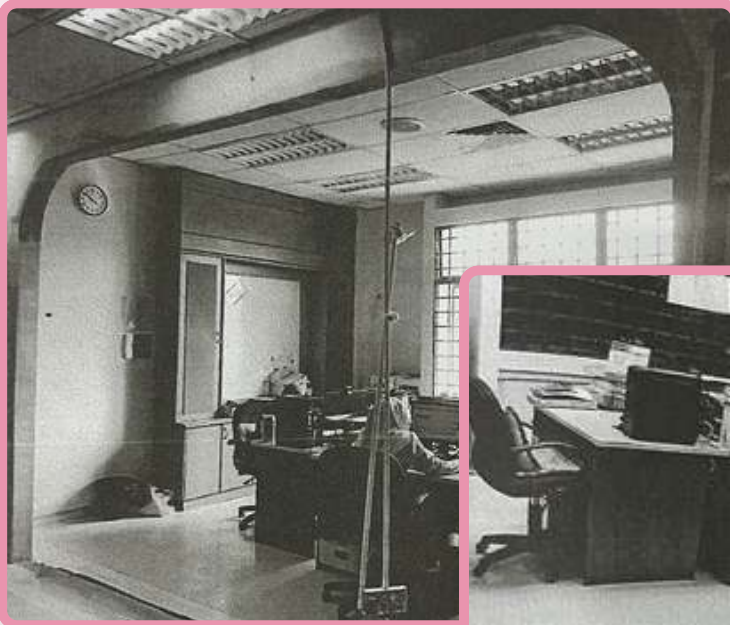

KERJA-KERJA PEMBAIKAN HOSPITAL BANTING

Kerja-kerja pembaikan bumbung Van berikutan keadaan permukaan bumbung akibat pendedahan berterusan kepada Pelaksanaan kerja melibatkan permukaan bumbung serta kerja-kerja perlindungan sedia ada. Langkah ini permukaan bumbung, mencegah Mayat berada dalam keadaan yang lebih

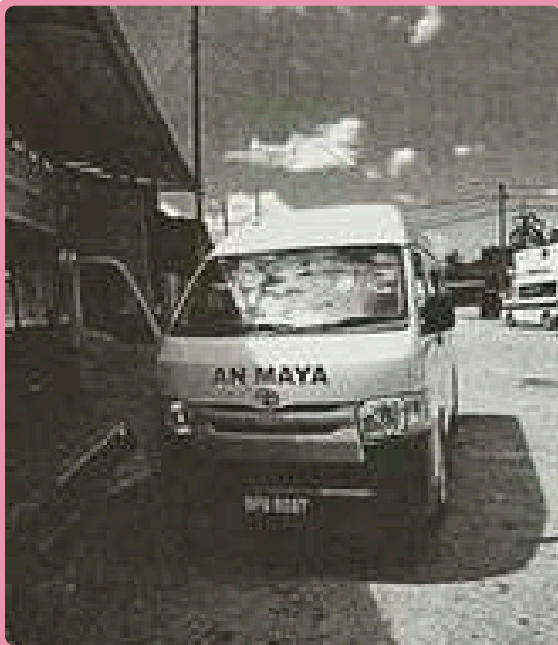

BUMBUNG VAN MAYAT DI

Mayat Hospital Banting telah dilaksanakan yang telah mengalami kemerosotan cuaca dan faktor persekitaran. pembersihan dan rawatan semula kemasan bagi memulihkan lapisan bertujuan meningkatkan ketahanan kerosakan lanjut dan memastikan Van baik untuk kegunaan operasi harian.

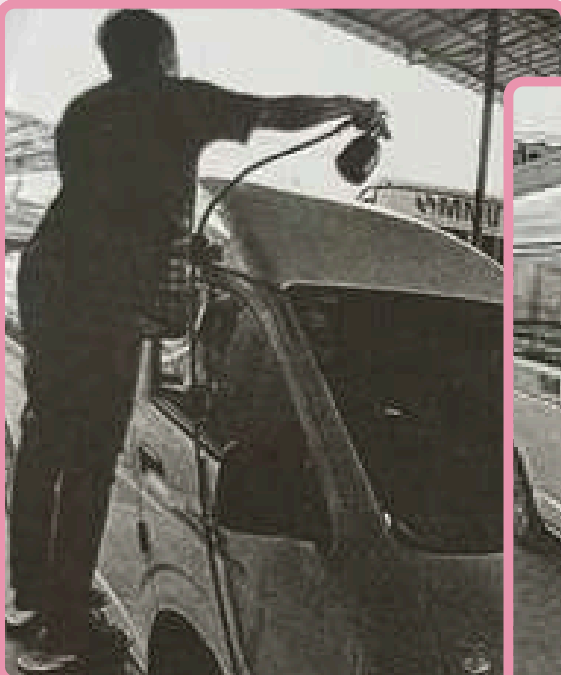

KERJA-KERJA NAIK TARAF, BAGI PEMBINAAN STOR DI KLINIK

Pengubahsuaian stor di Klinik Pakar 2 daripada asas bermula dengan membina konkrit dan memasang aluminium louvers baik serta perlindungan terhadap cuaca ruang simpanan yang selamat dan sekaligus menyokong operasi harian sistematik.



UBAH SUAI DAN PEMBAIKAN PAKAR 2, HOSPITAL BANTING

yang berukuran 16'X11' ini dilakukan ikatan batu bata pasir, menyimen lantai bagi memastikan pengudaraan yang dan debu. Stor ini digunakan sebagai tersusun bagi peralatan dan stok, dan pengurusan inventori secara lebih

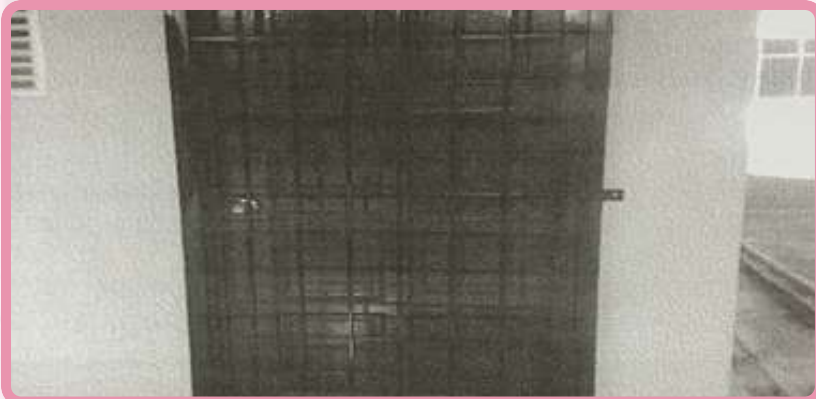

KERJA-KERJA NAIK TARAF, DI TINGKAT 1, BAHAGIAN HOSPITAL BANTING

Pejabat Pengurusan Klinikal tidak suai bagi memperluas dan meningkatkan Pengubahsuaian dalaman termasuk pemasangan semula pintu dan cermin, point Wi-Fi dan talian telefon bagi baharu. Langkah ini membolehkan memudahkan pergerakan kakitangan dan sekaligus meningkatkan keselesaan dan harian.

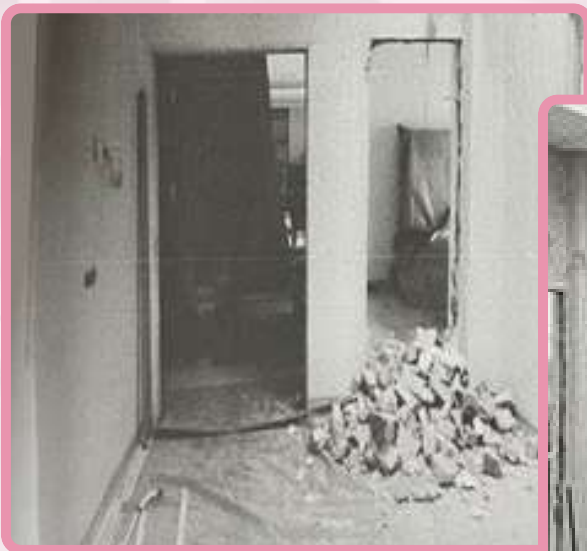

UBAH SUAI DAN PEMBAIKAN PENGURUSAN KLINIKAL

ketinggalan turut menjalani proses ubah fungsi ruang kerja sedia ada. penstrukturan semula dinding, serta pengaturan semula soket elektrik, menyesuaikan ruang dengan keperluan penggunaan ruang yang lebih efisien, akses kepada kemudahan sokongan, dan produktiviti dalam menjalankan tugas

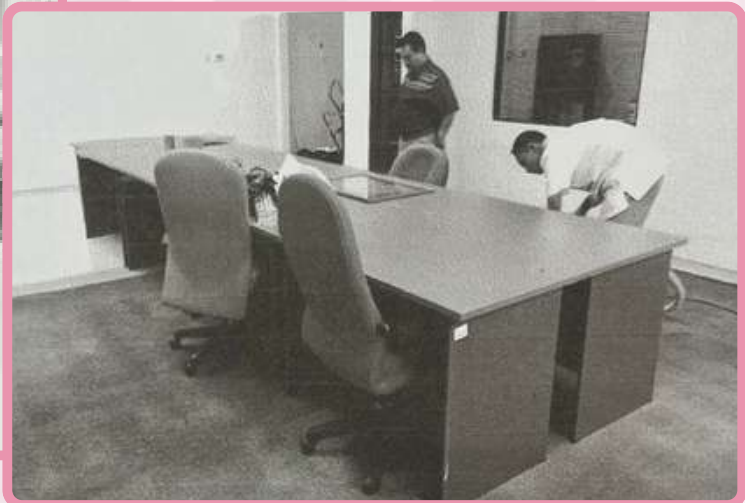

KERJA-KERJA NAIK TARAF DAN KAUNSELING DI HOSPITAL

Pengubahsuaian ruang ini memberi susun atur dalaman bagi menyokong dan Kaunseling. Kerja-kerja yang ruang melalui perobohan dinding terpilih, dan pintu, serta kerja-kerja kemasan Penambahbaikan ini merupakan satu pentadbiran, memudahkan penyelarasan ruang kerja selaras dengan peranan unit perkhidmatan kesihatan mental di

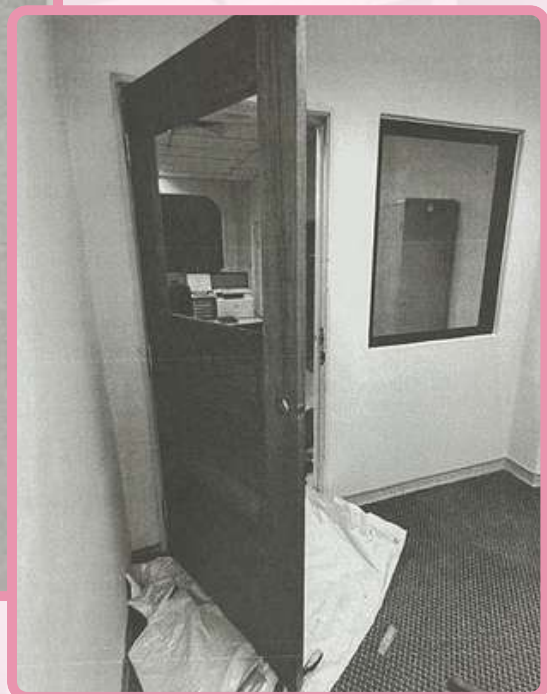
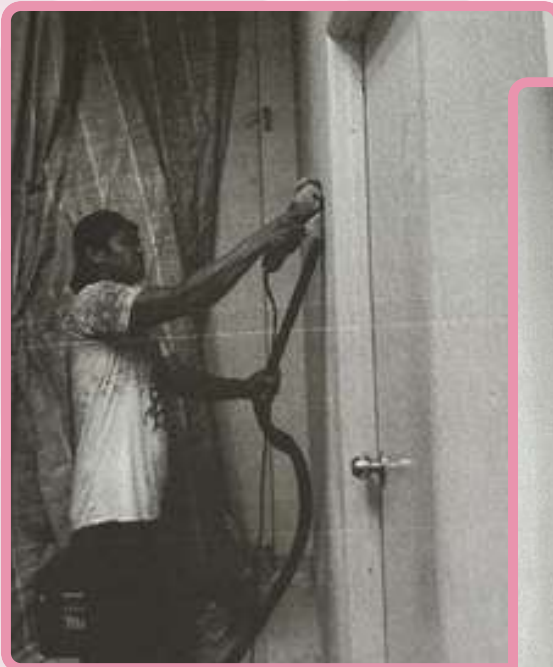

PEMBAIKAN BILIK PSIKOLOGI BANTING

tumpuan kepada penstrukturan semula fungsi pejabat Ketua Unit Psikologi dijalankan merangkumi pembukaan pemasangan elemen kaca pada tingkap dan penambahan kelengkapan sokongan. sokongan terhadap kelancaran tugas perkhidmatan serta meningkatkan kualiti sebagai tonggak penting kepada Hospital Banting.

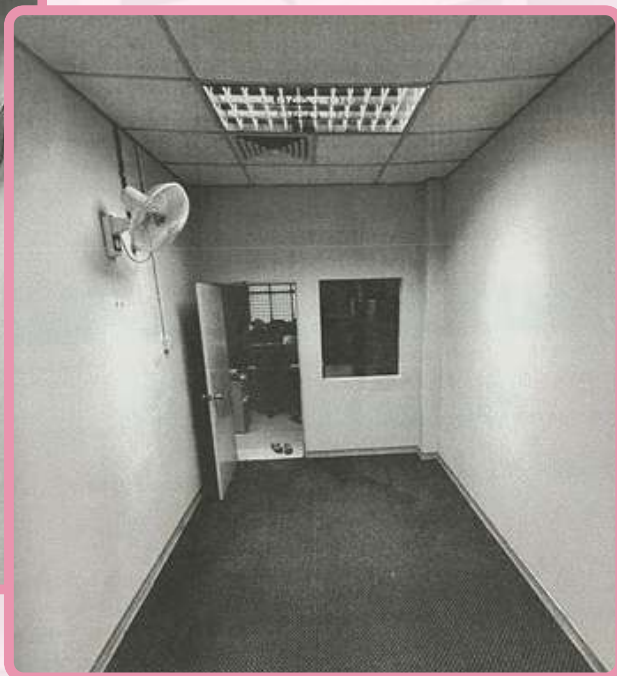

KERJA-KERJA NAIK TARAF DAN KUARTERS KELAS D-2-1,

Penambahbaikan di Unit Kuarters **D-2-1** daripada usaha memperbaharui selari dengan keperluan semasa. memerlukan pembaharuan bagi optimum serta persekitaran tempat memuaskan. Pelaksanaan kerja ini unit dari sudut penampilan, pencahayaan kini berada dalam keadaan yang lebih sekaligus mengurangkan risiko kerosakan



BAIK PULIH RUMAH KERAJAAN HOSPITAL BANTING

dilaksanakan sebagai sebahagian kemudahan perumahan kakitangan agar keadaan fizikal unit yang telah berusia memastikan fungsi kediaman kekal tinggal berada pada tahap yang telah meningkatkan kualiti keseluruhan dan kebolegunaan ruang. Kediaman teratur, selesa dan mesra penghuni, berulang dan isu keselamatan.

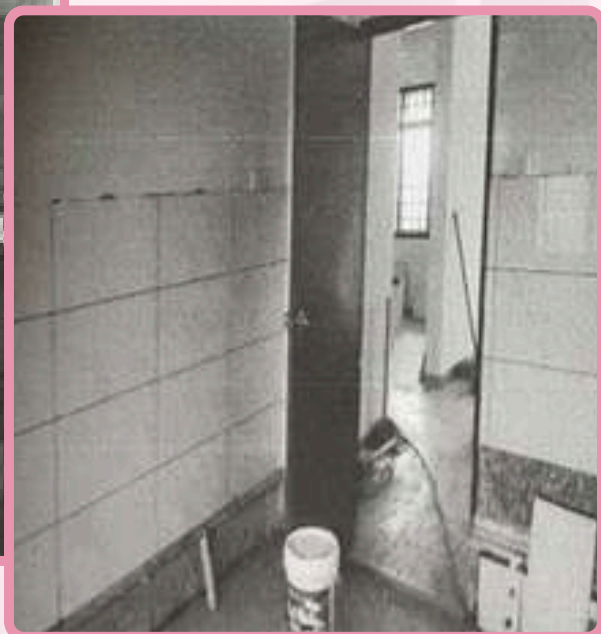

DITERBITKAN OLEH:

