



SITUASI SEMASA KES DEMAM DENGGI NEGERI SELANGOR
Bagi Minggu Epidemiologi 5/2026 (Tarikh 01.02.2026 - 07.02.2026)



1. ANALISA BILANGAN KES DENGGI

Pada minggu epidemiologi (ME) 5 iaitu bagi tempoh **01 Februari 2026** hingga **07 Februari 2026**, **604** kes demam denggi telah dilaporkan di Negeri Selangor, iaitu **penurunan** sebanyak **9.9% (66 kes)** berbanding **670** kes pada **minggu epid 04** tahun 2026. Secara kumulatif dari **ME 1/2026** sehingga **ME 5/2026**, **2993** kes demam denggi telah dilaporkan iaitu **peningkatan** sebanyak **7.3% (204 kes)** berbanding minggu yang sama pada tahun **2025 (2789 kes)**. Sebanyak **empat (4)** kes kematian denggi dilaporkan setakat ini manakala tiada kes kematian sehingga tempoh yang sama pada tahun lepas. Bagi carta kes mingguan yang didaftar pada tahun 2025 - 2026 adalah seperti di Lampiran A.

Graf 1 : Tren kes mingguan denggi tahun 2026 berbanding tahun 2025 dan median 4 tahun mengikut minggu epid

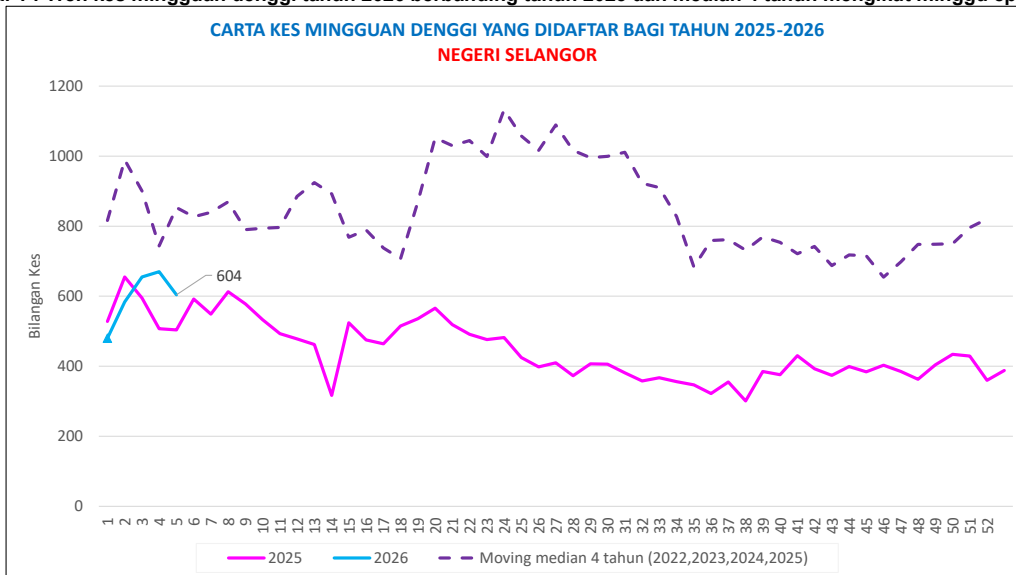

Jadual 1: Perbandingan bilangan kes demam denggi mengikut daerah berdasarkan ME dan tahun sebelumnya

DAERAH	KES			KUMULATIF KES SEHINGGA		
	ME 04/2026	ME 5/2026	% Peningkatan/ Penurunan	ME 5/2025	ME 5/2026	% Peningkatan/ Penurunan
GOMBAK	58	45	-22.4%	354	254	-28.2%
HULU LANGAT	125	104	-16.8%	422	566	34.1%
HULU SELANGOR	18	23	27.8%	52	87	67.3%
KLANG	120	111	-7.5%	548	537	-2.0%
KUALA LANGAT	40	49	22.5%	87	165	89.7%
KUALA SELANGOR	22	14	-36.4%	114	86	-24.6%
PETALING	263	223	-15.2%	1,064	1,162	9.2%
SABAK BERNAM	3	0	0.0%	6	4	0.0%
SEPANG	21	35	66.7%	142	132	-7.0%
SELANGOR	670	604	-9.9%	2,789	2,993	7.3%

ME 4/2026 = (25.01.2026 - 31.01.2026)

ME 5/2026 = (01.02.2026 - 07.02.2026)



SITUASI SEMASA KES DEMAM DENGGI NEGERI SELANGOR
Bagi Minggu Epidemiologi 5/2026 (Tarikh 01.02.2026 - 07.02.2026)



2. Analisa bilangan lokaliti wabak aktif

Jumlah lokaliti wabak denggi aktif pada hari ke-tujuh (Sabtu) **ME 5/2026** adalah sebanyak **226** dengan perincian **lokaliti hotspot 19, wabak tak terkawal 16 dan wabak terkawal 191**. Bilangan lokaliti **hotspot aktif** berdasarkan daerah adalah **Petaling (14), Klang (3) dan Hulu Langat (2)**. Senarai lokaliti wabak tak terkawal dan **hotspot** adalah seperti di Lampiran B.

Jadual 3: Bilangan lokaliti wabak mengikut daerah

Daerah	Bilangan Lokaliti Wabak						Jumlah Lokaliti Wabak Aktif	
	Wabak Terkawal		Wabak Tak Terkawal		Hotspot		ME4/2026	ME5/2026
	ME4/2026	ME5/2026	ME3/2026	ME5/2026	ME3/2026	ME5/2026		
Petaling	82	72	11	7	14	14	107	93
Hulu Langat	46	44	3	2	1	2	50	48
Gombak	19	16	0	0	0	0	19	16
Klang	40	37	7	5	1	3	48	45
Sepang	2	1	0	0	0	0	2	1
Hulu Selangor	3	6	0	0	0	0	3	6
Kuala Langat	10	11	2	2	0	0	12	13
Kuala Selangor	3	4	0	0	0	0	3	4
Sabak Bernam	1	0	0	0	0	0	1	0
SELANGOR	206	191	23	16	16	19	245	226

Wabak Terkawal : dua atau lebih kes dilaporkan di lokaliti yang sama dalam tempoh 14 hari.

Wabak Tak Terkawal : terdapat pertambahan kes selepas hari ke 14 dari tarikh kes kedua dilaporkan.

Hotspot : lokaliti wabak aktif berlarutan melebihi tempoh 30 hari dari tarikh wabak aktif bermula.

Tarikh wabak aktif bermula dari tarikh kes kedua dilaporkan.

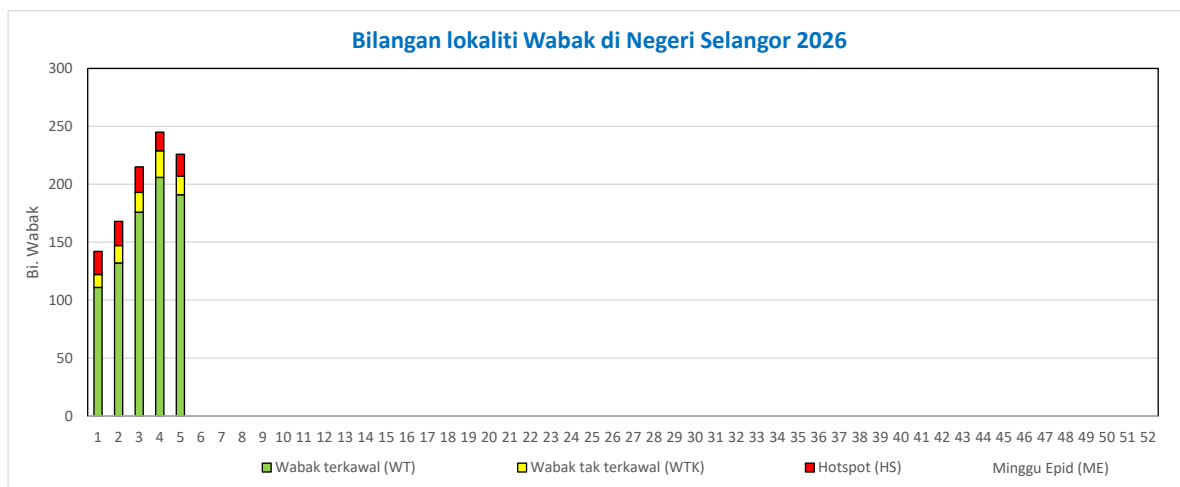

ME 4/2026 = (25.01.2026 - 31.01.2026)

ME 5/2026 = (01.02.2026 - 07.02.2026)



3. SURVELAN SEROTYPE VIRUS DENGGI DARI MKAK SEHINGGA ME43 2025

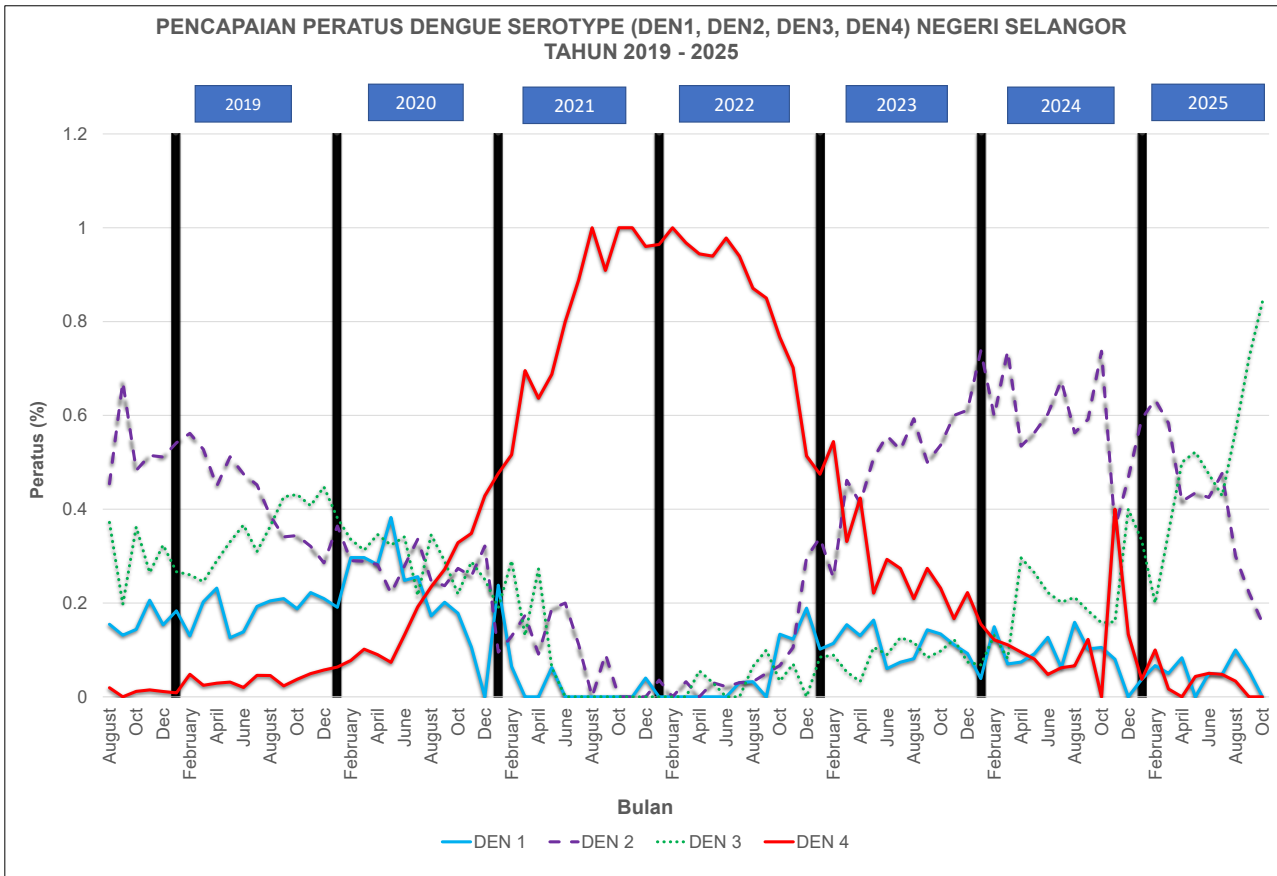

Maklumat lanjut mengenai kawalan dan pencegahan denggi boleh diperolehi melalui :

- a. infosihat.moh.gov.my
- b. idengue.mysa.gov.my

LAPORAN DISEDIKAN OLEH:

BILIK GERAKAN DENGGI

UNIT KAWALAN PENYAKIT BAWAAN VEKTOR, JKN SELANGOR

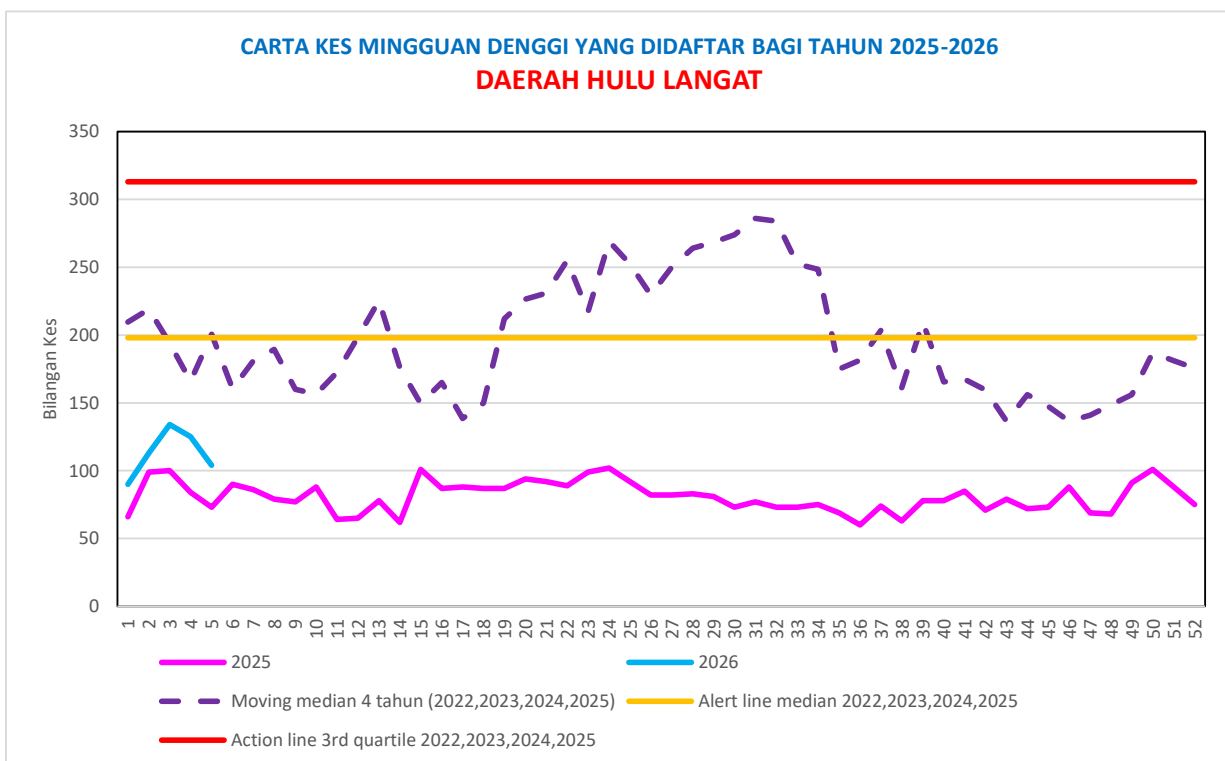
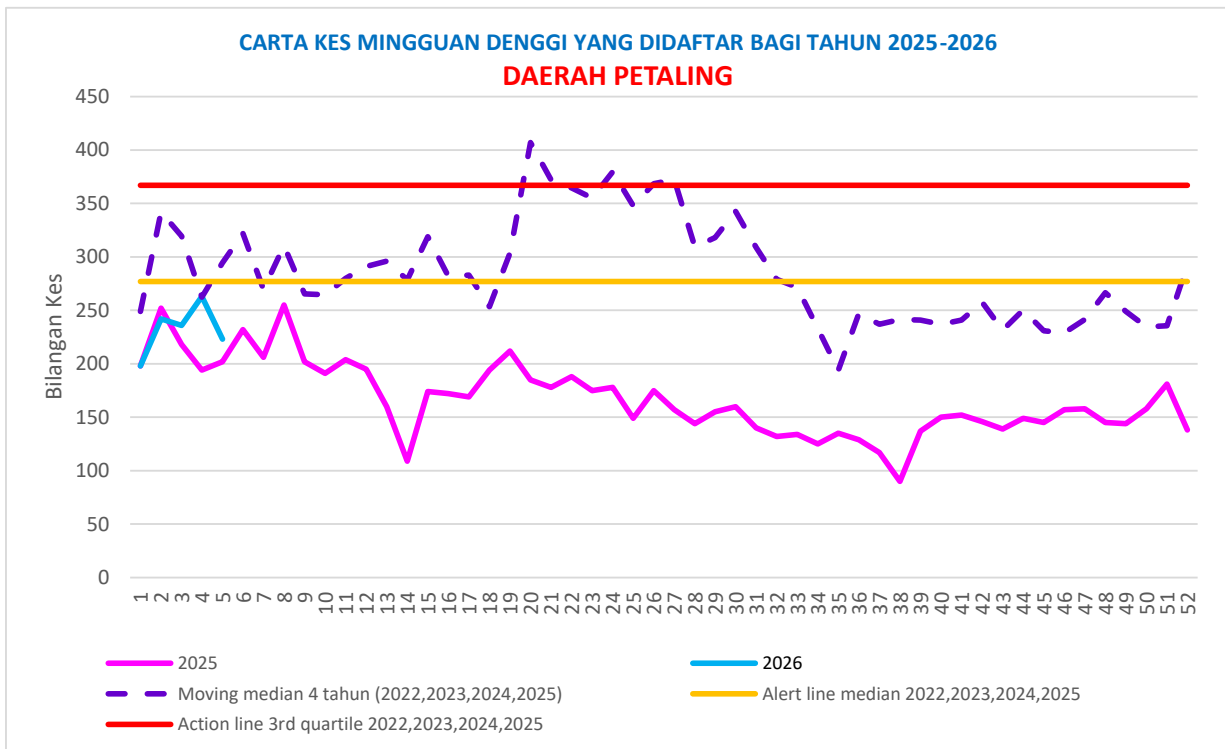

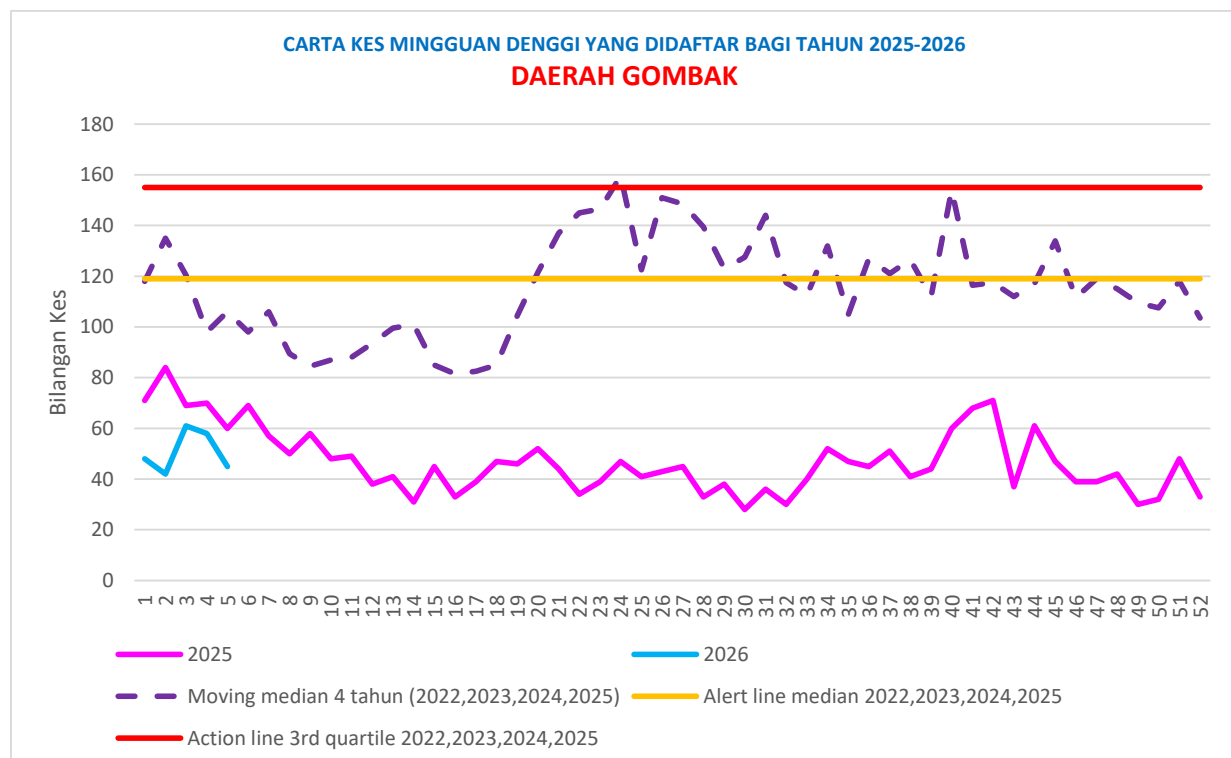
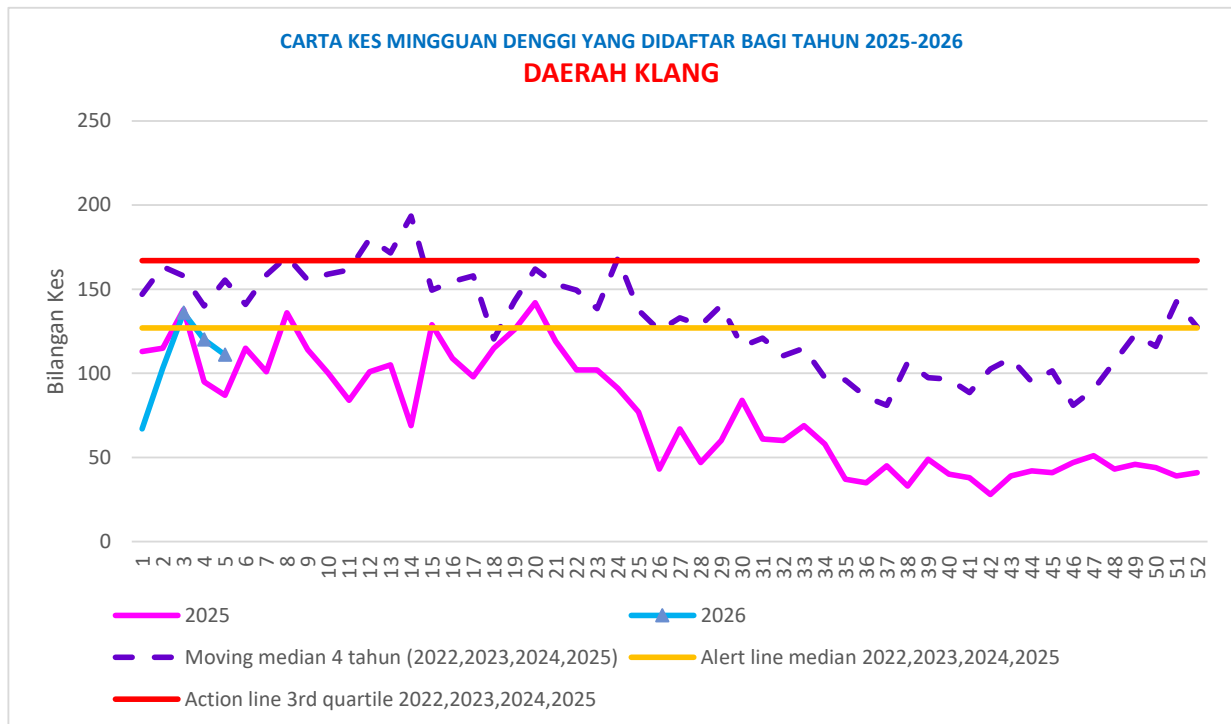

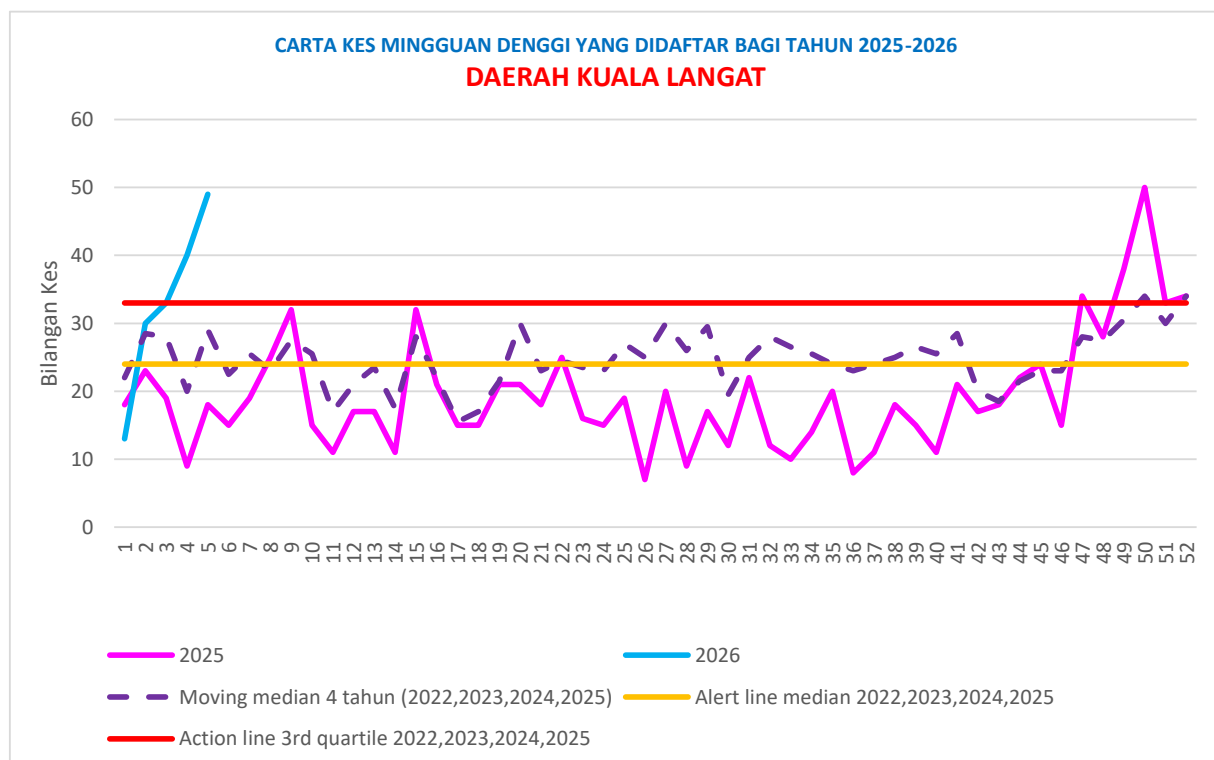
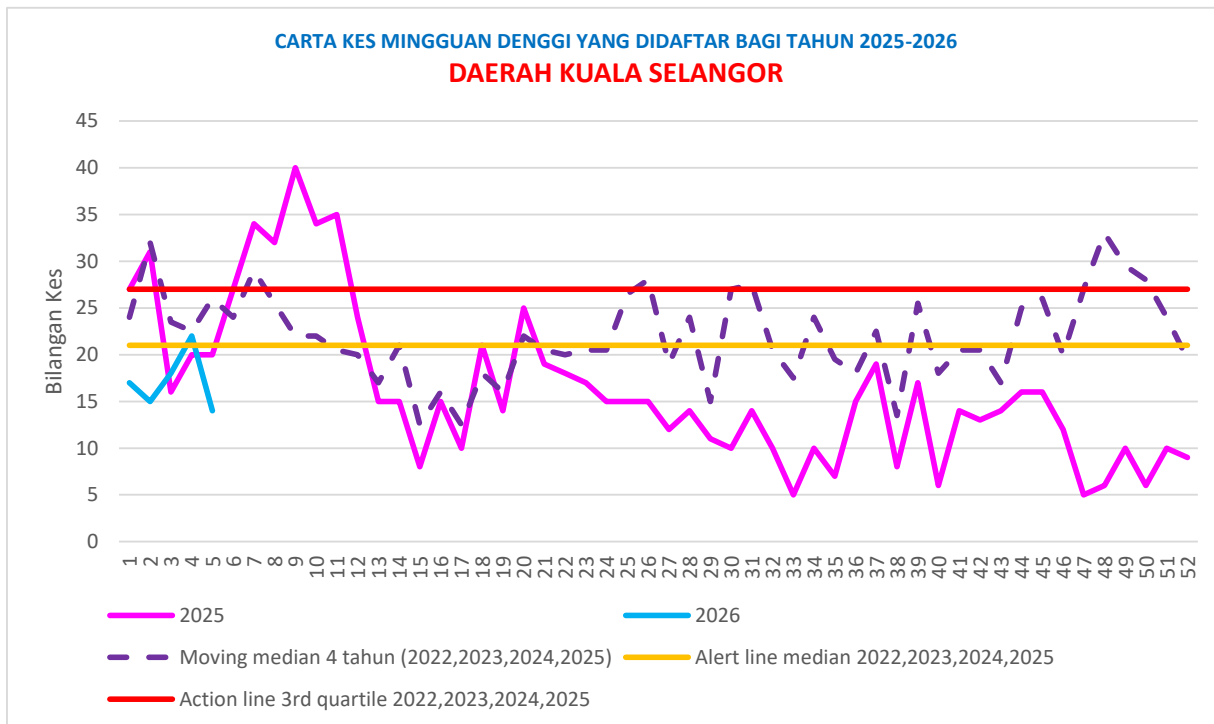

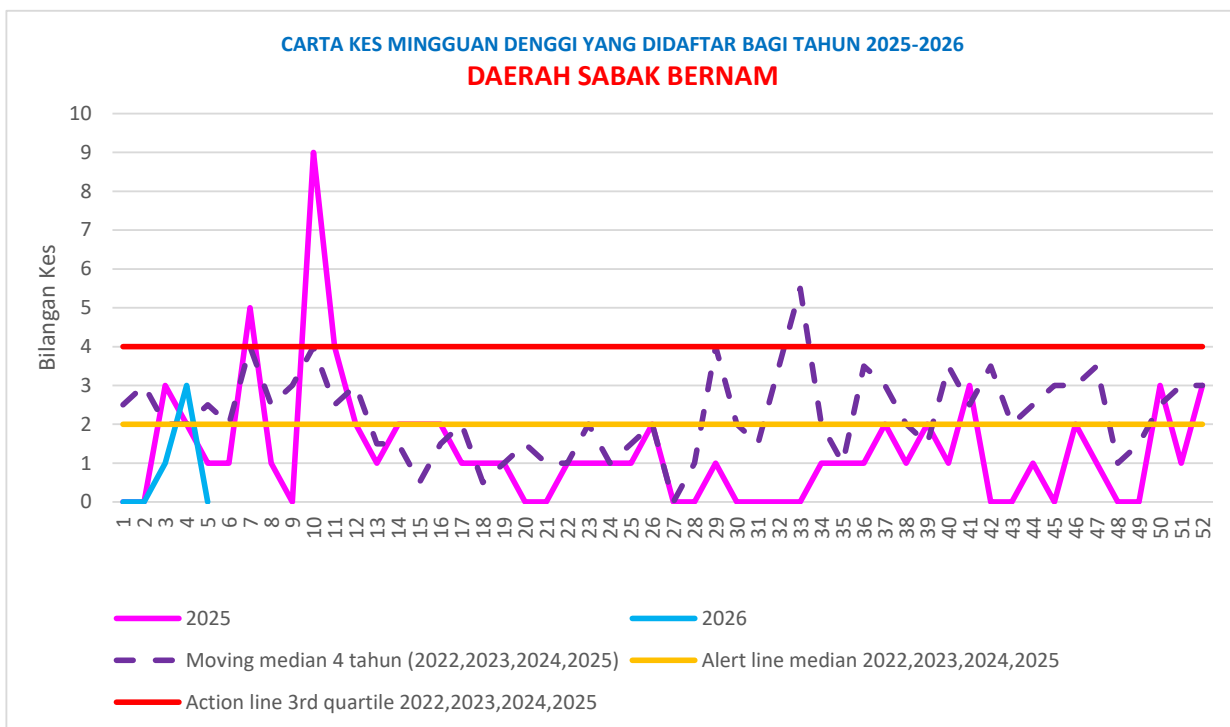

Lokaliti Hotspot Mengikut Tempoh Wabak (Hari) Minggu Epid 5/2026

Bil	Mukim	Daerah	Lokaliti	Bil Kes
1	KAJANG	HULU LANGAT	TAMAN INDAH KAJANG	10
2	KAJANG	HULU LANGAT	JALAN 3/23-28,3/35-37 SEKSYEN 3 BANDAR BARU BANGI	11
3	KLANG 01	KLANG	TAMAN SRI ANDALAS 03	5
4	KLANG 01	KLANG	KAMPUNG SUNGAI UDANG 26	9
5	KAPAR 01	KLANG	TAMAN MEWAH	7
6	4. SUNGAI BULOH (MBPJ)	PETALING	E7. KD PJU 5 SEK 4 GUGUSAN MATAHARI	33
7	2. DAMANSARA (MBSA)	PETALING	E1. SEKSYEN 18 (JLN 18/3 FLAT A : BLOK 2 -10)	20
8	6. PETALING (MBPJ)	PETALING	E12. TM PJS 2 APPT TAMAN MEDAN JAYA	14
9	4. SUNGAI BULOH (MBPJ)	PETALING	E6. BL PJU 9 SD 13 APT SRI MERANTI (1) [A,B,C,D,E,F,G]	45
11	4. SUNGAI BULOH (MBPJ)	PETALING	E6. BL PJU 9 SD 13 APT SRI MERANTI (2) [H,J,K,L,M,N,P,Q,R]	38
12	6. PETALING (MBPJ)	PETALING	E12. TM PJS 2C FLAT DESA MENTARI (BLOK 9 , 10)	13
13	6. PETALING (MBPJ)	PETALING	E12. TM PJS 2D FLAT DESA MENTARI (BLOK 11)	31
14	7. DAMANSARA (MBSJ)	PETALING	E13. USJ 5/1	24
15	5. DAMANSARA (MBPJ)	PETALING	E11. SRI PJS 5 TMN DESA RIA (PST KOMERSIAL) [JLN PJS 5/27-5/30]	14
16	7. DAMANSARA (MBSJ)	PETALING	E13. TMN PINGGIRAN USJ 2	9
17	4. SUNGAI BULOH (MBPJ)	PETALING	E6. BL PJU 9 SD 12 FLAT SRI CEMPAKA	5
18	1. BUKIT RAJA (MBSA)	PETALING	E2. SEKSYEN 17 (FLAT JLN 17/1 : BLOK 1- 6)	8
19	8. PETALING (MBSJ)	PETALING	E15. BDR KINRARA 4 (JLN BK 4/1, SEBAHAGIAN 4/2 - 4/4)	5
20	2. DAMANSARA (MBSA)	PETALING	E1. SEKSYEN 16 (FLAT C : BLOK 17 - 26)	21

Lokaliti Wabak Tak Terkawal Mengikut Tempoh Wabak (Hari) Minggu Epid 5/2026

Bil	Mukim	Daerah	Lokaliti	Bil Kes
1	KAJANG	HULU LANGAT	TAMAN TAMING IMPIAN	6
2	KAJANG	HULU LANGAT	JALAN PUNCAK 3 TAMAN PUNCAK SAUJANA	11
3	KAPAR 02	KLANG	TAMAN PEREPAT INDAH 02	6
4	KLANG 01	KLANG	TAMAN UDANG PUTIH 01	16
5	KAPAR 02	KLANG	ASRAMA SMJK KWANG HUA	13
6	KLANG 01	KLANG	TAMAN SENTOSA 18	10
7	KLANG 01	KLANG	FLAT TAMAN SERI BEREMBANG	7
8	TANJONG 12 (1)	KUALA LANGAT	TAMAN KOTA	8
9	TANJONG 12 (2)	KUALA LANGAT	BANDAR SERI EHSAN ZON 2	10
10	7. DAMANSARA (MBSJ)	PETALING	E13. SS 17/1	14
11	7. DAMANSARA (MBSJ)	PETALING	E13. TMN PINGGIRAN USJ 1	6
12	4. SUNGAI BULOH (MBPJ)	PETALING	E7. KD PJU 5 SEK 7 APT LILY	9
13	2. DAMANSARA (MBSA)	PETALING	E3. SEKSYEN 26 (FLAT PPRT BLOK A,B,C)	5
14	8. PETALING (MBSJ)	PETALING	E13. USJ 1 (PANGSAPURI MERANTI) BLOK K, J	10
15	6. PETALING (MBPJ)	PETALING	E12. TM PJS 2D TMN MEDAN (TERES 1) [JLN PJS 2D/15 , PJS 2D/15A - PJS 2D/15E]	15
16	5. DAMANSARA (MBPJ)	PETALING	E11. SRI PJS 5 FLAT DESA RIA (G,J,K,L,M,N,O,P)	8