



## SITUASI SEMASA

# LAPORAN MINGGUAN DEMAM DENGGI NEGERI SELANGOR Bagi Minggu Epidemiologi 29/2024 (Tarikh 14.7.24 - 20.7.24)



### 1. Analisa bilangan kes berdasarkan daerah

Pada minggu epidemiologi (ME) 29 iaitu bagi tempoh 14 Julai 2024 hingga 20 Julai 2024, sejumlah 1,331 kes demam denggi telah dilaporkan di Negeri Selangor, iaitu **peningkatan** sebanyak 17.0% (193 kes) berbanding 1,138 kes pada minggu sebelumnya. Sejumlah 42,782 kes demam denggi dilaporkan sehingga ME 29 yang berakhir pada 20 Julai 2024 iaitu **peningkatan** sebanyak 30.7% (10,054 kes) berbanding minggu yang sama tahun 2023 (32,728 kes). 14 kes kematian denggi dilaporkan dalam tempoh ini dan 8 kes kematian pada tempoh yang sama tahun lepas.

**Jadual 1: Perbandingan bilangan kes demam denggi mengikut daerah berdasarkan ME dan tahun sebelumnya**

| DAERAH          | KES          |              |                             | KUMULATIF KES SEHINGGA |               |                             |
|-----------------|--------------|--------------|-----------------------------|------------------------|---------------|-----------------------------|
|                 | ME 28/2024   | ME 29/2024   | % Peningkatan/<br>Penurunan | ME 29/2023             | ME 29/2024    | % Peningkatan/<br>Penurunan |
| GOMBAK          | 149          | 235          | 57.7%                       | 4,326                  | 5,562         | 28.6%                       |
| HULU LANGAT     | 354          | 437          | 23.4%                       | 7,793                  | 12,046        | 54.6%                       |
| HULU SELANGOR   | 29           | 27           | -6.9%                       | 1,327                  | 1039          | -21.7%                      |
| KLANG           | 141          | 159          | 12.8%                       | 5,443                  | 5,709         | 4.9%                        |
| KUALA LANGAT    | 21           | 27           | 28.6%                       | 740                    | 1158          | 56.5%                       |
| KUALA SELANGOR  | 27           | 36           | 33.3%                       | 700                    | 745           | 6.4%                        |
| PETALING        | 354          | 343          | -3.1%                       | 11,114                 | 14,434        | 29.9%                       |
| SABAK BERNAM    | 7            | 5            | -28.6%                      | 68                     | 91            | 33.8%                       |
| SEPANG          | 56           | 62           | 10.7%                       | 1217                   | 1,998         | 64.2%                       |
| <b>SELANGOR</b> | <b>1,138</b> | <b>1,331</b> | <b>17.0%</b>                | <b>32,728</b>          | <b>42,782</b> | <b>30.7%</b>                |

ME 28/2024 = (7.7.2024 - 13.7.2024)

ME 29/2024 = (14.7.2024 - 20.7.2024)



## SITUASI SEMASA

# LAPORAN MINGGUAN DEMAM DENGGI NEGERI SELANGOR Bagi Minggu Epidemiologi 29/2024 (Tarikh 14.7.24 - 20.7.24)



## 2. Analisa bilangan kes berdasarkan mukim

Negeri Selangor mempunyai 56 mukim dimana mukim yang menunjukkan bilangan kes tertinggi pada **ME 29/2024** adalah Kajang (197), Klang (110), Damansara (109), Petaling (107) dan Batu (105). Manakala secara kumulatif mukim tertinggi bilangan kes adalah Petaling (4,926), Damansara (4,807), Kajang (4,792), Sungai Buloh (3,664) dan Klang (3,547).

**Jadual 2: Perbandingan bilangan kes demam denggi mengikut mukim berdasarkan ME**

| DAERAH       | MUKIM              | BILANGAN KES |            |                |
|--------------|--------------------|--------------|------------|----------------|
|              |                    | ME 28/2024   | ME 29/2024 | KUMULATIF 2024 |
| Petaling     | Sungai Buloh       | 112          | 95         | 3,664          |
|              | Petaling           | 105          | 107        | 4,926          |
|              | Damansara          | 115          | 109        | 4,807          |
|              | Bukit Raja         | 22           | 32         | 1,037          |
| Hulu Langat  | Kajang             | 151          | 197        | 4,792          |
|              | Hulu Langat        | 29           | 20         | 420            |
|              | Ampang             | 71           | 84         | 2,558          |
|              | Cheras             | 55           | 70         | 2,851          |
|              | Semenyih           | 25           | 39         | 827            |
|              | Beranang           | 23           | 26         | 567            |
|              | Hulu Semenyih      | 0            | 1          | 31             |
| Gombak       | Batu               | 76           | 105        | 2,664          |
|              | Hulu Kelang        | 23           | 31         | 865            |
|              | Rawang             | 31           | 52         | 905            |
|              | Kuang              | 13           | 22         | 627            |
|              | Setapak            | 6            | 25         | 507            |
| Klang        | Klang              | 91           | 110        | 3,547          |
|              | Kapar              | 50           | 49         | 2,162          |
| Sepang       | Labu               | 10           | 12         | 365            |
|              | Dengkil            | 43           | 46         | 1,494          |
|              | Sepang             | 3            | 4          | 133            |
| Sabak Bernam | Bagan Nakhoda Omar | 0            | 1          | 5              |
|              | Pancang Bedena     | 1            | 2          | 25             |
|              | Pasir Panjang      | 2            | 0          | 17             |
|              | Sabak              | 2            | 0          | 23             |
|              | Sungai Panjang     | 2            | 2          | 21             |

ME 28/2024 = (7.7.2024 - 13.7.2024)

ME 29/2024 = (14.7.2024 - 20.7.2024)

**SITUASI SEMASA****LAPORAN MINGGUAN DEMAM DENGGI NEGERI SELANGOR**  
Bagi Minggu Epidemiologi 29/2024 (Tarikh 14.7.24 - 20.7.24)**Jadual 2: Perbandingan bilangan kes demam denggi mengikut mukim berdasarkan ME (sambungan)**

| DAERAH          | MUKIM            | BILANGAN KES |              |                |
|-----------------|------------------|--------------|--------------|----------------|
|                 |                  | ME 28/2024   | ME 29/2024   | KUMULATIF 2024 |
| Hulu Selangor   | Serendah         | 20           | 26           | 826            |
|                 | Batang Kali      | 2            | 0            | 66             |
|                 | Ampang Pecah     | 2            | 0            | 19             |
|                 | Hulu Bernam      | 1            | 0            | 34             |
|                 | Kalumpang        | 0            | 1            | 22             |
|                 | Hulu Yam         | 0            | 0            | 27             |
|                 | Rasa             | 2            | 0            | 33             |
|                 | Kerling          | 1            | 0            | 8              |
|                 | Buluh Telur      | 1            | 0            | 1              |
|                 | Pertak           | 0            | 0            | 2              |
|                 | Sg. Gumut        | 0            | 0            | 0              |
|                 | Sg. Tinggi       | 0            | 0            | 3              |
|                 | Kuala Kalumpang  | 0            | 0            | 0              |
| Kuala Selangor  | Ijok             | 14           | 22           | 398            |
|                 | Tanjung Karang   | 1            | 2            | 51             |
|                 | Jeram            | 3            | 3            | 93             |
|                 | Kuala Selangor   | 3            | 3            | 76             |
|                 | Pasangan         | 1            | 0            | 9              |
|                 | Hujung Permatang | 0            | 0            | 6              |
|                 | Api-Api          | 1            | 0            | 21             |
|                 | Batang Berjuntai | 4            | 6            | 89             |
| Hulu Tinggi     | 0                | 0            | 0            |                |
| Kuala Langat    | Tanjung 12 (1)   | 11           | 14           | 459            |
|                 | Tanjung 12 (2)   | 2            | 2            | 264            |
|                 | Teluk Panglima   | 7            | 9            | 355            |
|                 | Batu             | 0            | 1            | 16             |
|                 | Morib            | 1            | 0            | 25             |
|                 | Jugra            | 0            | 0            | 15             |
|                 | Bandar           | 0            | 1            | 16             |
| Kelanang        | 0                | 0            | 8            |                |
| <b>SELANGOR</b> |                  | <b>1,138</b> | <b>1,331</b> | <b>42,782</b>  |

ME 28/2024 = (7.7.2024 - 13.7.2024)

ME 29/2024 = (14.7.2024 - 20.7.2024)



**SITUASI SEMASA**  
**LAPORAN MINGGUAN DEMAM DENGGI NEGERI SELANGOR**  
Bagi Minggu Epidemiologi 29/2024 (Tarikh 14.7.24 - 20.7.24)



### 3. Analisa bilangan lokaliti wabak

Jumlah lokaliti wabak denggi aktif pada hari ke-tujuh (Sabtu) **ME 29/2024** adalah sebanyak **564** dengan perincian **lokaliti hotspot 71, wabak tak terkawal 51 dan wabak terkawal 442**. Bilangan lokaliti *hotspot* berdasarkan daerah adalah Petaling 43, Hulu Langat 23, Gombak 3, dan Klang 2. Senarai lokaliti wabak tak terkawal dan *hotspot* di *Lampiran C*.

**Jadual 3: Bilangan lokaliti wabak mengikut daerah**

| Daerah          | Bilangan Lokaliti Wabak |            |                    |            |            |            | Jumlah Lokaliti Wabak Aktif |            |
|-----------------|-------------------------|------------|--------------------|------------|------------|------------|-----------------------------|------------|
|                 | Wabak Terkawal          |            | Wabak Tak Terkawal |            | Hotspot    |            | ME 28/2024                  | ME 29/2024 |
|                 | ME 28/2024              | ME 29/2024 | ME 28/2024         | ME 29/2024 | ME 28/2024 | ME 29/2024 |                             |            |
| Petaling        | 134                     | 117        | 19                 | 17         | 43         | 43         | 196                         | 177        |
| Hulu Langat     | 191                     | 184        | 13                 | 14         | 25         | 23         | 229                         | 221        |
| Gombak          | 61                      | 63         | 3                  | 5          | 4          | 3          | 68                          | 71         |
| Klang           | 60                      | 59         | 9                  | 13         | 2          | 2          | 71                          | 74         |
| Sepang          | 1                       | 1          | 0                  | 0          | 0          | 0          | 1                           | 1          |
| Hulu Selangor   | 8                       | 8          | 1                  | 1          | 0          | 0          | 9                           | 9          |
| Kuala Langat    | 11                      | 5          | 0                  | 1          | 0          | 0          | 11                          | 6          |
| Kuala Selangor  | 7                       | 4          | 0                  | 0          | 0          | 0          | 7                           | 4          |
| Sabak Bernam    | 0                       | 1          | 0                  | 0          | 0          | 0          | 0                           | 1          |
| <b>SELANGOR</b> | <b>473</b>              | <b>442</b> | <b>45</b>          | <b>51</b>  | <b>74</b>  | <b>71</b>  | <b>592</b>                  | <b>564</b> |

**Wabak Terkawal** : dua atau lebih kes dilaporkan di lokaliti yang sama dalam tempoh 14 hari.

**Wabak Tak Terkawal** : terdapat pertambahan kes selepas hari ke 14 dari tarikh kes kedua dilaporkan.

**Hotspot** : lokaliti wabak aktif berlarutan melebihi tempoh 30 hari dari tarikh wabak aktif bermula.

Tarikh wabak aktif bermula dari tarikh kes kedua dilaporkan.

### 4. ULASAN

1. Tren kes Demam Denggi menunjukkan peningkatan sebanyak 193 kes (17%) pada ME 29/2024 iaitu sebanyak 1,331 kes berbanding ME 28/2024, iaitu sebanyak 1,138 kes. Sebanyak 14 kematian dilaporkan sehingga ME 29/2024 berbanding 8 kematian pada waktu yang sama tahun 2023. Jumlah lokaliti wabak aktif dilihat menurun iaitu sebanyak 564 lokaliti pada ME 29/2024 berbanding 592 lokaliti pada ME 28/2024.

2. 88.2% (1174) kes yang dilaporkan pada ME 29/2024 adalah melibatkan 4 daerah utama di Selangor di mana daerah yang tertinggi melaporkan kes iaitu daerah Hulu Langat diikuti Petaling, Gombak dan Klang.

3. Keadaan cuaca semasa yang silih berganti panas dan hujan merupakan salah satu faktor risiko peningkatan pembiakan nyamuk Aedes di lokaliti. Pihak PKD dan Pihak Berkuasa Tempatan (PBT) perlu bertindak mengawal kes-kes sporadik secara berkesan supaya tidak menjadi wabak serta melaksanakan aktiviti penghapusan tempat pembiakan (PTP) secara berkesan di tempat tumpuan awam dan lokaliti mengikut keutamaan.

4. Pencegahan dan kawalan denggi memerlukan kerjasama keseluruhan masyarakat. Sehubungan itu, pihak Jabatan Kesihatan Negeri Selangor menyarankan agar komuniti di kawasan kediaman dapat melaksanakan aktiviti penghapusan tempat pembiakan nyamuk aedes sendiri secara berkala di dalam dan persekitaran tempat tinggal dengan;

- Meluangkan masa bersama keluarga memeriksa tempat pembiakan aedes di dalam dan persekitaran kediaman dan memusnahkan semua takungan air yang tidak digunakan seminggu sekali.
- Meletakkan ubat pembunuh jentik-jentik di tempat takungan air yang tidak dapat dimusnahkan.
- Bagi takungan air kekal yang disimpan untuk kegunaan, hendaklah sentiasa ditutup rapat atau diletakkan ubat pembunuh jentik-jentik serta diperiksa seminggu sekali.
- Memakai repellen dan pakaian yang menutupi lengan dan kaki untuk mengelakkan gigitan nyamuk.
- Melakukan Gotong Royong Di tempat Awam secara berkala

5. Orang ramai perlu mendapatkan rawatan segera di fasiliti kesihatan berhampiran jika mengalami simptom seperti demam panas, sakit otot, tulang atau sendi, sakit kepala yang teruk dan sakit belakang mata. Rawatan awal boleh mengelakkan komplikasi dan menyelamatkan nyawa.

6. Sebarang maklumat tambahan berkaitan kawalan dan pencegahan denggi boleh diperolehi melalui <https://www.infosihat.gov.my/index.php/demam-denggi> dan <https://idengue.mysa.gov.my/>

Tarikh: 22/07/2024

Sumber data : e-Dengue

Disemak oleh : Dr Nurul Safiyah Binti Ismail  
Jawatan : Ketua Penolong Pengarah UD48  
Unit : Kawalan Penyakit Bawaan Vektor  
Tarikh : 22/7/2024

**CARTA KES MINGGUAN DENGGI YANG DIDAFAR BAGI TAHUN 2023-2024  
(NEGERI SELANGOR)**

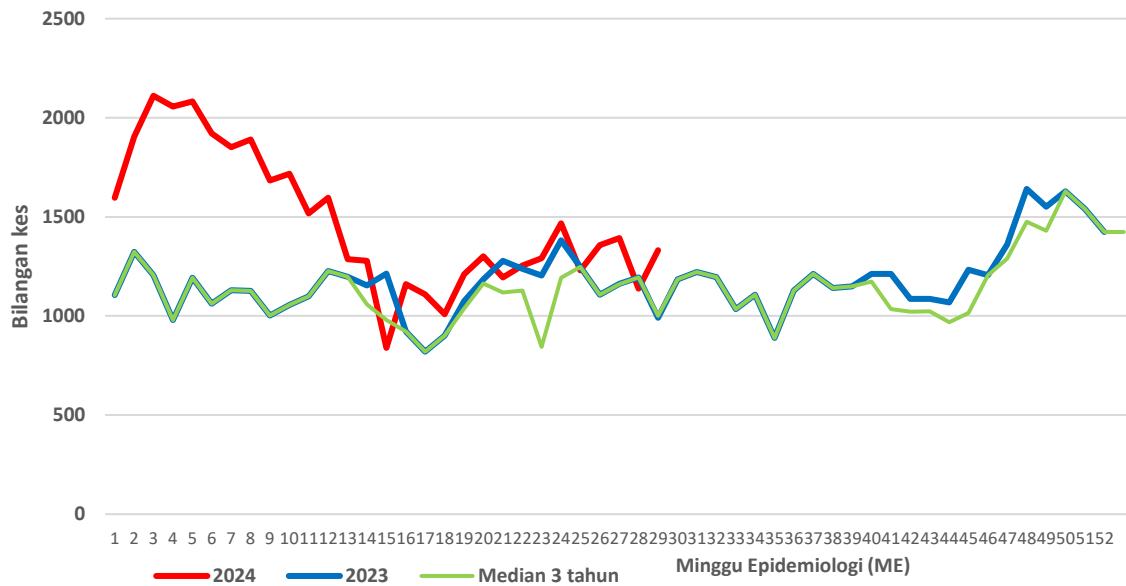

**CARTA KES MINGGUAN DENGGI YANG DIDAFAR BAGI TAHUN 2023-2024  
(PETALING)**

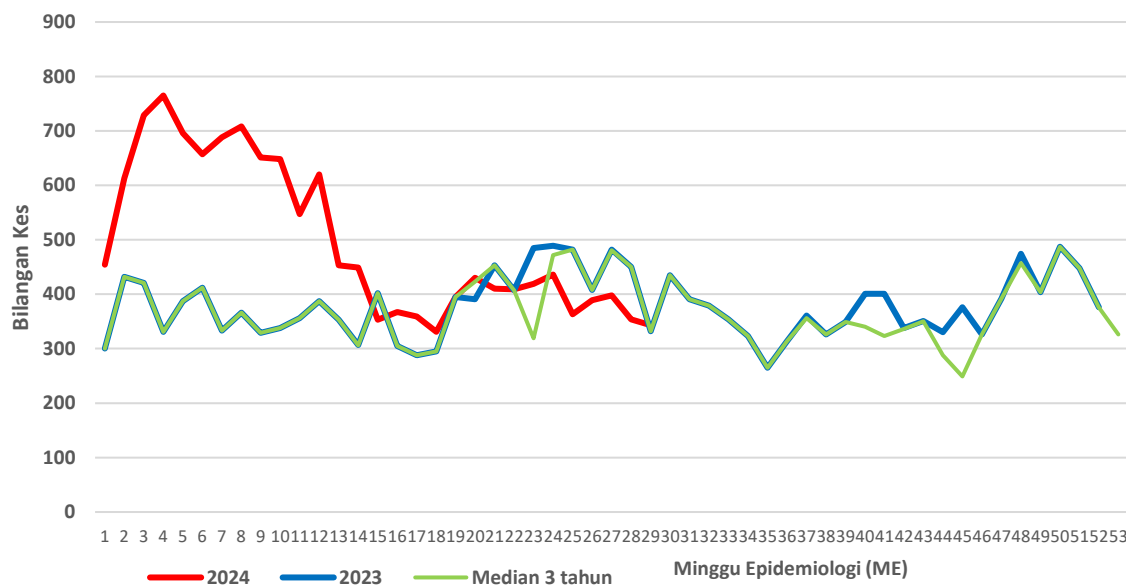

**CARTA KES MINGGUAN DENGGI YANG DIDAFKAR BAGI TAHUN 2023-2024  
(HULU LANGAT)**

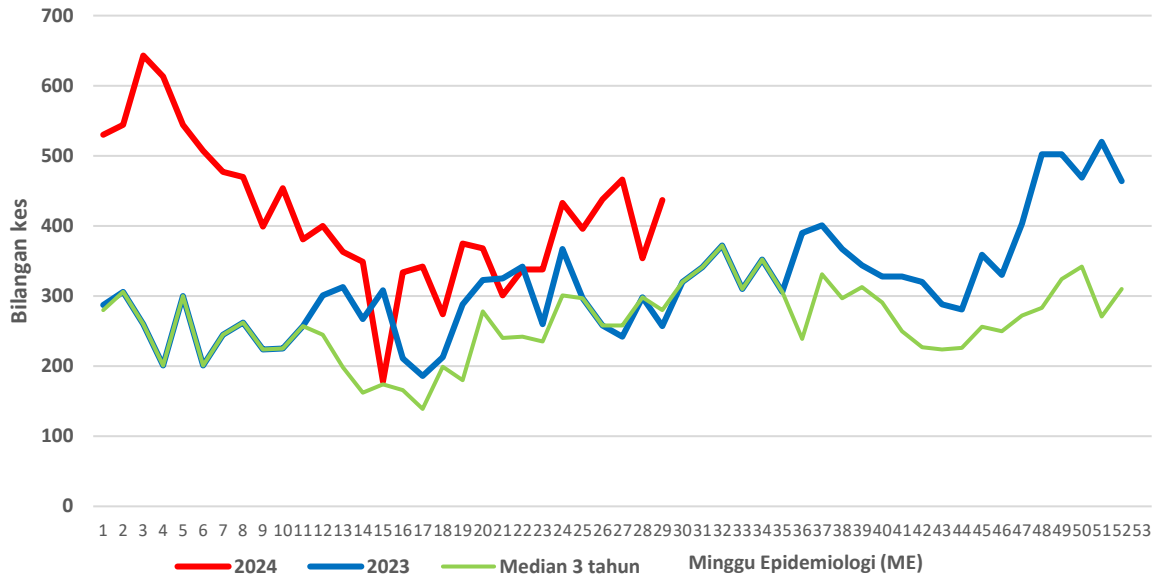

**CARTA KES MINGGUAN DENGGI YANG DIDAFKAR BAGI TAHUN 2023-2024  
(KLANG)**

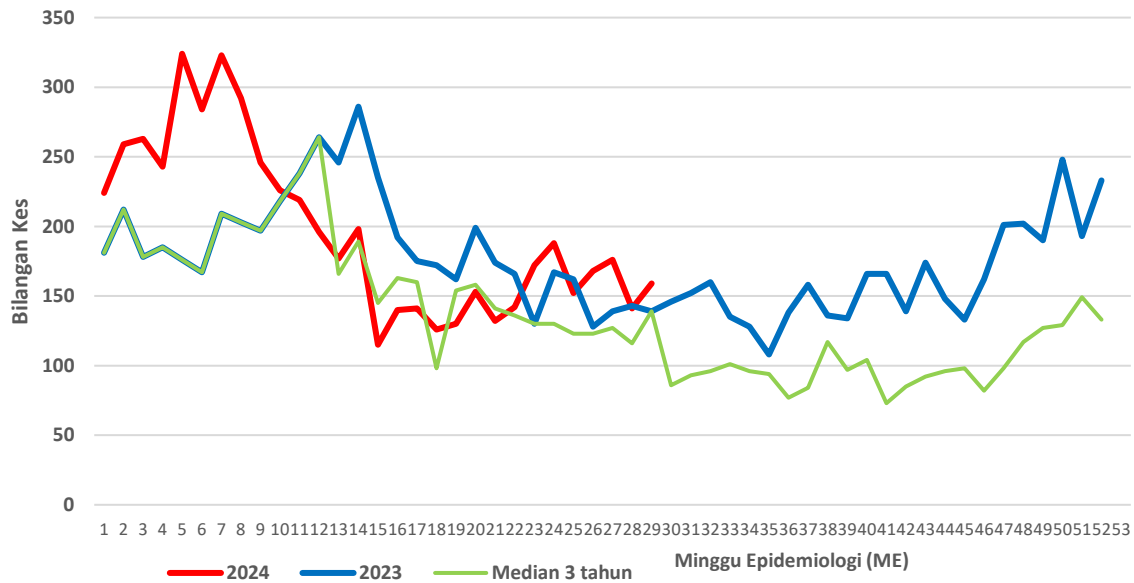

**CARTA KES MINGGUAN DENGGI YANG DIDAFTR BAGI TAHUN 2023-2024  
(GOMBAK)**

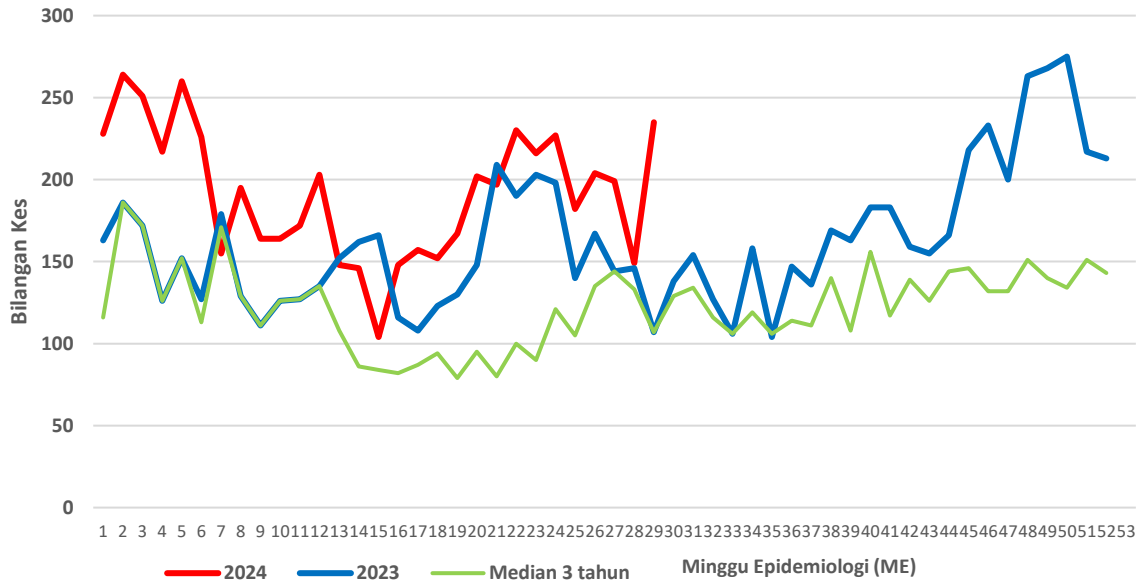

**CARTA KES MINGGUAN DENGGI YANG DIDAFTR BAGI TAHUN 2023-2024  
(SEPANG)**

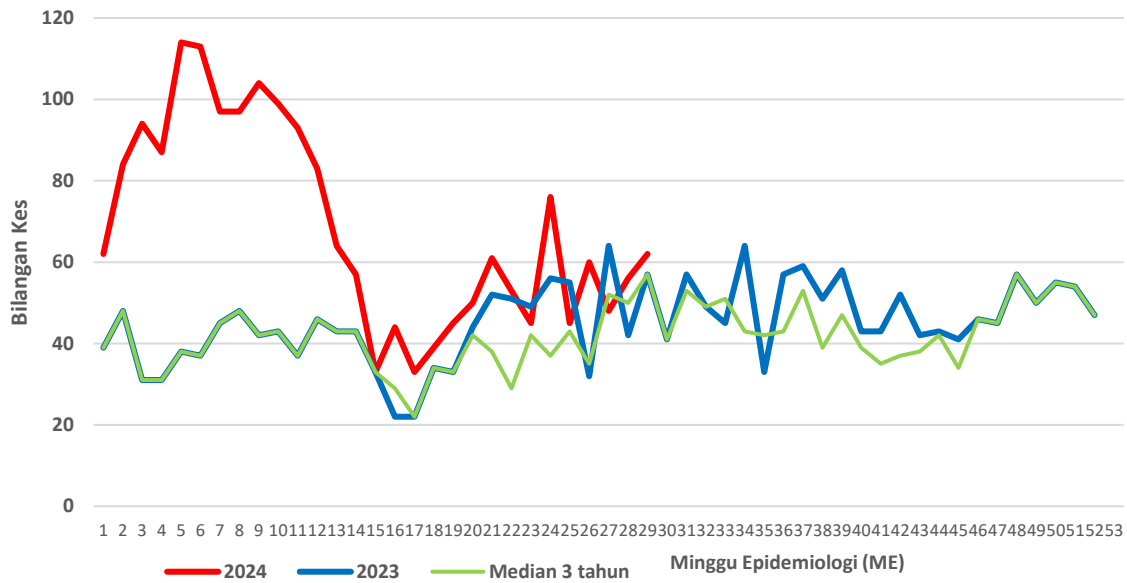

**CARTA KES MINGGUAN DENGGI YANG DIDAFTR BAGI TAHUN 2023-2024  
(HULU SELANGOR)**

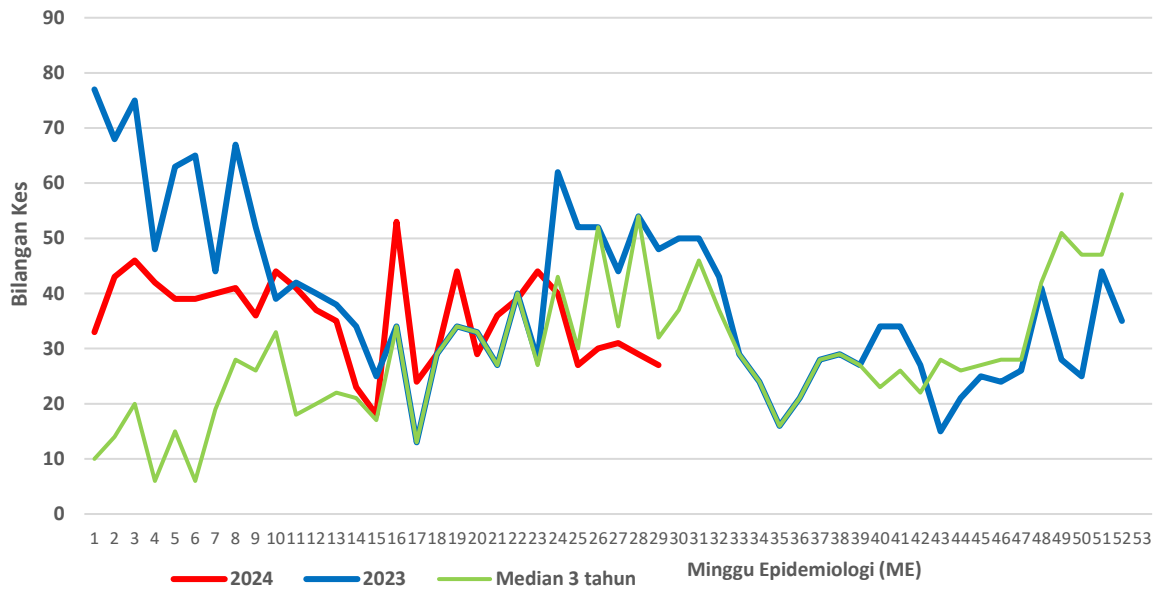

**CARTA KES MINGGUAN DENGGI YANG DIDAFTR BAGI TAHUN 2023-2024  
(KUALA SELANGOR)**

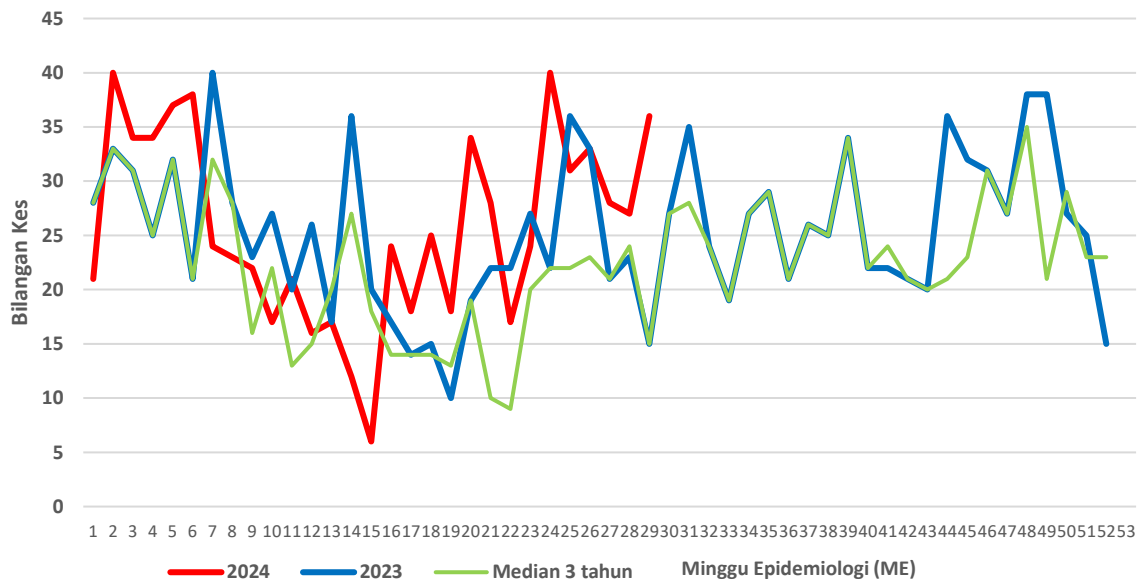



**CARTA KES MINGGUAN DENGGI YANG DIDAFTR BAGI TAHUN 2023-2024  
(KUALA LANGAT)**

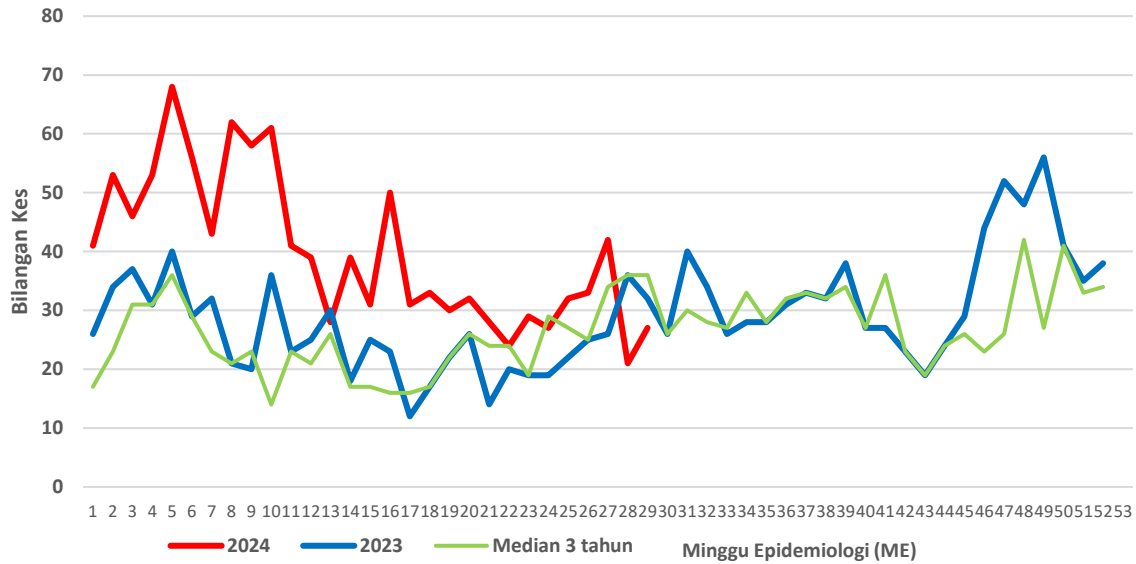

**CARTA KES MINGGUAN DENGGI YANG DIDAFTR BAGI TAHUN 2023-2024  
(SABAK BERNAM)**

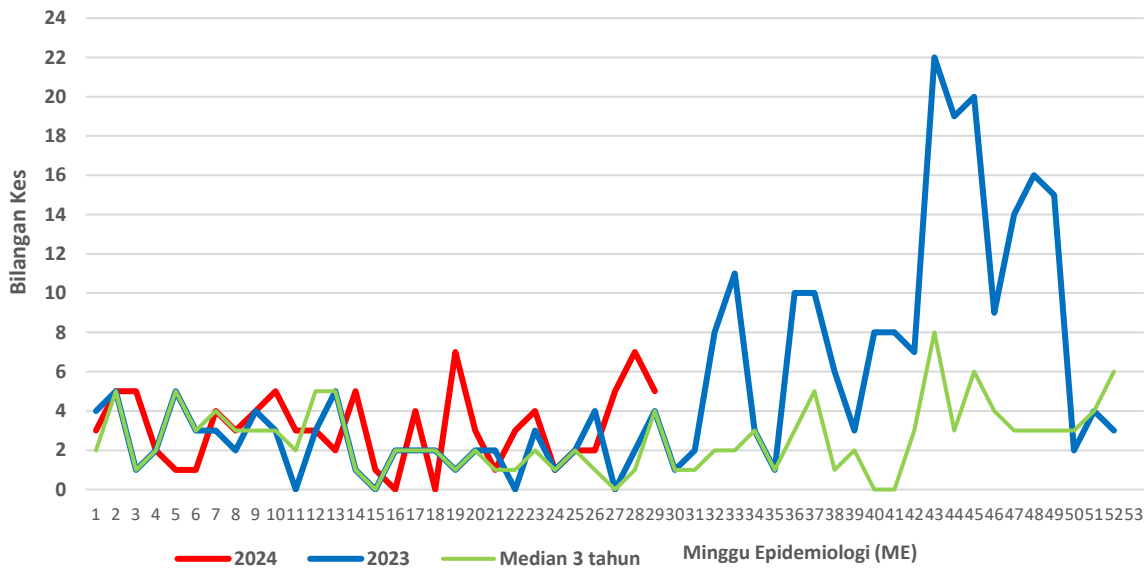

### Bilangan lokaliti Wabak di Negeri Selangor 2024

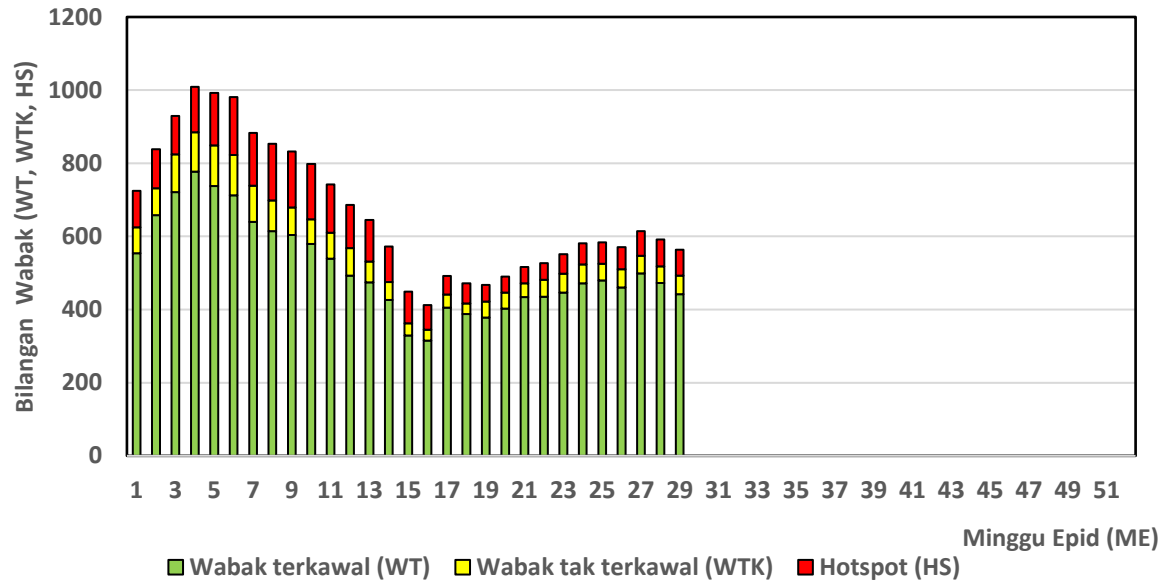

## Senarai lokality wabak tak terkawal dan Hotspot di Selangor

Tarikh Aktiviti: 20 JULAI 2024

| BIL                       | DAERAH        | MUKIM           | LOKALITI WABAK                                      | JUMLAH KES |
|---------------------------|---------------|-----------------|---|------------|
| <b>WABAK TAK TERKAWAL</b> |               |                 |   |            |
| 1                         | GOMBAK        | RAWANG          | APPT BKT RAWANG PUTRA                               | 4          |
| 2                         | GOMBAK        | RAWANG          | TMN JATI  | 5          |
| 3                         | GOMBAK        | KUANG           | KG GOMBAK KUANG                                     | 4          |
| 4                         | GOMBAK        | RAWANG          | APPT LAS PALMAS BCH                                 | 4          |
| 5                         | GOMBAK        | KUANG           | KG BARU KUNDANG ZON 5                               | 5          |
| 6                         | HULU LANGAT   | KAJANG          | JALAN TKP 1-9 TAMAN KANTAN PERMAI                   | 9          |
| 7                         | HULU LANGAT   | SEMENYIH        | JALAN 2/1(B),2/4-2/6(B) SEKSYEN 2 BANDAR RINCHING   | 5          |
| 8                         | HULU LANGAT   | SEMENYIH        | ASCOTTE BOULEVARD BANDAR RINCHING                   | 4          |
| 9                         | HULU LANGAT   | KAJANG          | BLOK A-C APPT TAMAN BUKIT MEWAH                     | 4          |
| 10                        | HULU LANGAT   | KAJANG          | JALAN JASMIN 23-32 TAMAN JASMIN                     | 6          |
| 11                        | HULU LANGAT   | KAJANG          | JALAN SEPAKAT INDAH 8-9 & TMN KEJORA SG CHUA KAJANG | 8          |
| 12                        | HULU LANGAT   | KAJANG          | PANGSAPURI PUTRA IMPIAN TAMAN IMPIAN PUTRA          | 4          |
| 13                        | HULU LANGAT   | KAJANG          | JALAN PRIMA SAUJANA 2 TAMAN PRIMA SAUJANA           | 7          |
| 14                        | HULU LANGAT   | KAJANG          | TAMAN BANGI INDAH                                   | 12         |
| 15                        | HULU LANGAT   | KAJANG          | JALAN JENARIS 3 & 3B TMN DESA SERI JENARIS          | 5          |
| 16                        | HULU LANGAT   | KAJANG          | APPT VISTA BANDAR SRI PUTRA                         | 6          |
| 17                        | HULU LANGAT   | AMPANG          | APPT PERMAI SERI TAMAN DATO AHMAD RAZALI            | 7          |
| 18                        | HULU LANGAT   | KAJANG          | TAMAN BUKIT KAJANG BARU                             | 4          |
| 19                        | HULU LANGAT   | CHERAS          | TAMAN SRI BAHAGIA                                   | 5          |
| 20                        | HULU SELANGOR | SERENDAH        | APT KENANGA TBR BB                                  | 5          |
| 21                        | KLANG         | KLANG 01        | FLAT SRI PERANTAU                                   | 5          |
| 22                        | KLANG         | KLANG (MBSA 01) | SEKSYEN 36 (DESA LATANIA JLN 36/1 - 36/9C)          | 10         |
| 23                        | KLANG         | KLANG 01        | TELOK GONG FLAT TAMAN SRI NELAYAN                   | 8          |
| 24                        | KLANG         | KLANG 01        | TAMAN SENTOSA 08                                    | 5          |

|    |              |                        |  |    |
|----|--------------|------------------------|--|----|
| 25 | KLANG        | KAPAR 01               | TAMAN MERU JAYA 3  | 7  |
| 26 | KLANG        | KAPAR 02               | APARTMENT KENANGAN MERU  | 8  |
| 27 | KLANG        | KLANG 01               | TAMAN KLANG INDAH  | 8  |
| 28 | KLANG        | KAPAR 01               | KONDOMINIUM DINASTY  | 4  |
| 29 | KLANG        | KLANG (MBSA 01)        | SEKSYEN 25 (PANGSAPURI DAMAI)                                      | 4  |
| 30 | KLANG        | KLANG 01               | PANGSAPURI PENDAMAR INDAH 2  | 5  |
| 31 | KLANG        | KAPAR 01               | KLANG SENTRAL 02   | 6  |
| 32 | KLANG        | KLANG 01               | TAMAN CHI LEONG 02   | 5  |
| 33 | KLANG        | KLANG 01               | TAMAN SENTOSA PERDANA 03   | 4  |
| 34 | KUALA LANGAT | TELOK PANGLIMA GARANG  | TAMAN SIJANGKANG JAYA  | 10 |
| 35 | PETALING     | 4. SUNGAI BULOH (MBPJ) | E8. BU PJU 6 APT PELANGI DAMANSARA (A,B,C)                         | 10 |
| 36 | PETALING     | 6. PETALING (MBPJ)     | E12. TM PJS 2 APPT TAMAN MEDAN JAYA                                | 6  |
| 37 | PETALING     | 7. DAMANSARA (MBSJ)    | E13. USJ 1 (CASA SUBANG) BLOK A, B                                 | 8  |
| 38 | PETALING     | 2. DAMANSARA (MBSA)    | E1. SEKSYEN 13 (PANGSAPURI PERDANA)                                | 9  |
| 39 | PETALING     | 8. PETALING (MBSJ)     | E15. TMN PUCHONG UTAMA 7 (COURT 1) BLOK A, B, C, D, E, F, G, H, J, | 12 |
| 40 | PETALING     | 8. PETALING (MBSJ)     | E14. BT 13 KG KENANGAN   | 4  |
| 41 | PETALING     | 8. PETALING (MBSJ)     | E15. BDR PUTERI 9 (ASEANA PUTERI KONDOMINIUM) BLOK A, B, C         | 12 |
| 42 | PETALING     | 7. DAMANSARA (MBSJ)    | E14. KG BUKIT LANCHONG (LORONG KELI)                               | 7  |
| 43 | PETALING     | 4. SUNGAI BULOH (MBPJ) | E7. KD PJU 3 PALM SPRING KONDO 1 (A,B,C)                           | 6  |
| 44 | PETALING     | 8. PETALING (MBSJ)     | E17. TMN BKT SERDANG 11 (AFFINITY APARTMENT)                       | 6  |
| 45 | PETALING     | 8. PETALING (MBSJ)     | E14. BT 13 1/2 (KOI TROPIKA)                                       | 9  |
| 46 | PETALING     | 2. DAMANSARA (MBSA)    | E2. SEKSYEN 19 (FLAT A JLN 19/15 : BLOK 1 - 5)                     | 4  |
| 47 | PETALING     | 2. DAMANSARA (MBSA)    | E1. SEKSYEN 9 (KONDO SRI MAHLIGAI & TOWNHOUSE SRI                  | 7  |
| 48 | PETALING     | 8. PETALING (MBSJ)     | E15. TMN BKT KINRARA (MELOR)                                       | 4  |
| 49 | PETALING     | 8. PETALING (MBSJ)     | E15. TMN PUCHONG PERMAI (FLAT 38 BLOK A)                           | 6  |
| 50 | PETALING     | 8. PETALING (MBSJ)     | E16. BDR PUTRA PERMAI (PUTRA PERMAI SELESA APPT) BLOK A, B,        | 4  |
| 51 | PETALING     | 7. DAMANSARA (MBSJ)    | E13. TMN PERINDUSTRIAN SIME UEP SUBANG (JLN TP)                    | 6  |
|    |              |                        |  |    |
|    |              |                        |  |    |

| BIL            | DAERAH      | MUKIM    | LOKALITI WABAK                                   | JUMLAH KES |
|----------------|-------------|----------|--|------------|
| <b>HOTSPOT</b> |             |          |  |            |
| 1              | GOMBAK      | KUANG    | TMN TASIK BIRU                                   | 8          |
| 2              | GOMBAK      | KUANG    | TMN DESA KUNDANG                                 | 19         |
| 3              | GOMBAK      | RAWANG   | APPT PALMA BCH                                   | 15         |
| 4              | HULU LANGAT | KAJANG   | RESIDENSI IDAMAN ABADI<br>TROPICANA HEIGHTS      | 23         |
| 5              | HULU LANGAT | AMPANG   | FLAT DESA LEMBAH PERMAI                          | 34         |
| 6              | HULU LANGAT | KAJANG   | APPT SRI ANGGERIK SEKSYEN 7<br>BANDAR BARU BANGI | 16         |
| 7              | HULU LANGAT | AMPANG   | KUARTERS HOSPITAL AMPANG                         | 21         |
| 8              | HULU LANGAT | KAJANG   | APPT SRI RIA TAMAN SEPAKAT INDAH                 | 17         |
| 9              | HULU LANGAT | KAJANG   | JALAN BM 11-27 TAMAN BUKIT<br>MEWAH              | 12         |
| 10             | HULU LANGAT | KAJANG   | APPT SRI LAVENDER TAMAN SEPAKAT<br>INDAH         | 20         |
| 11             | HULU LANGAT | KAJANG   | JALAN 9/9A-M SEKSYEN 9 BANDAR<br>BARU BANGI      | 9          |
| 12             | HULU LANGAT | KAJANG   | APPT SRI MELATI SEKSYEN 3 BANDAR<br>SRI PUTRA    | 15         |
| 13             | HULU LANGAT | AMPANG   | APPT PERMAI PRIMA KAMPUNG TASIK<br>PERMAI        | 6          |
| 14             | HULU LANGAT | AMPANG   | FLAT TAMAN DATO AHMAD RAZALI                     | 11         |
| 15             | HULU LANGAT | KAJANG   | APPT KELISA RIA KAMPUNG SUNGAI<br>TANGKAS        | 7          |
| 16             | HULU LANGAT | AMPANG   | FLAT SRI NILAM BANDAR BARU<br>AMPANG             | 9          |
| 17             | HULU LANGAT | BERANANG | KAMPUNG SESAPAN BATU<br>MINANGKABAU              | 9          |
| 18             | HULU LANGAT | KAJANG   | JALAN 49-69 TAMAN BUKIT MEWAH                    | 6          |
| 19             | HULU LANGAT | KAJANG   | APPT SEKSYEN 1 BANDAR TEKNOLOGI                  | 7          |
| 20             | HULU LANGAT | KAJANG   | PANGSAPURI NURI BANDAR BUKIT<br>MAHKOTA          | 4          |
| 21             | HULU LANGAT | CHERAS   | APPT KENARI TAMAN IMPIAN EHSAN                   | 7          |
| 22             | HULU LANGAT | CHERAS   | JALAN TAMING SARI TAMAN TAMING<br>JAYA           | 5          |
| 23             | HULU LANGAT | CHERAS   | TAMAN SRI CHERAS JAYA                            | 10         |
| 24             | HULU LANGAT | KAJANG   | JALAN TKP 21-32 TAMAN KANTAN<br>PERMAI           | 7          |
| 25             | HULU LANGAT | KAJANG   | APPT SRI TANJUNG SEKSYEN 7<br>BANDAR BARU BANGI  | 9          |
| 26             | HULU LANGAT | BERANANG | TAMAN VILLA KESUMA                               | 8          |
| 27             | KLANG       | KLANG 01 | FLAT SRI BAHTERA BANDAR ARMADA<br>PUTRA          | 8          |

|    |          |                        |   |    |
|----|----------|------------------------|---|----|
| 28 | KLANG    | KLANG 01               | TAMAN SENTOSA 30  | 9  |
| 29 | PETALING | 3. SUNGAI BULOH (MBSA) | E5. SEKSYEN U19 (TMN SRI BULOH & RMH MURAH PKNS : JLN U19/1-12C & | 23 |
| 30 | PETALING | 6. PETALING (MBPJ)     | E12. TM PJS 2C FLAT DESA MENTARI (BLOK 9 , 10)                    | 35 |
| 31 | PETALING | 7. DAMANSARA (MBSJ)    | E13. USJ 1 (PANGSAPURI JATI 2) BLOK M, L                          | 24 |
| 32 | PETALING | 4. SUNGAI BULOH (MBPJ) | E7. KD PJU 5 SEK 6 GUGUSAN CEMPAKA                                | 8  |
| 33 | PETALING | 4. SUNGAI BULOH (MBPJ) | E6. BL PJU 8 APT FLORA DAMANSARA 2 [C,D,E,F]                      | 21 |
| 34 | PETALING | 4. SUNGAI BULOH (MBPJ) | E6. BL PJU 9 SD 11  | 5  |
| 35 | PETALING | 6. PETALING (MBPJ)     | E12. TM PJS 2C APT MEDAN CAHAYA 1 (BLOK A , B , C)                | 21 |
| 36 | PETALING | 8. PETALING (MBSJ)     | E15. TMN PUCHONG INTAN (APPT PUCHONG INTAN)                       | 29 |
| 37 | PETALING | 5. DAMANSARA (MBPJ)    | E11. SRI PJS 8 MENTARI COURT                                      | 29 |
| 38 | PETALING | 5. DAMANSARA (MBPJ)    | E11. SRI PJU 1A PPRT LEMBAH SUBANG 2 (BLOK A-E)                   | 19 |
| 39 | PETALING | 1. BUKIT RAJA (MBSA)   | E1. SEKSYEN 7 (FLAT D : BLOK 52 - 58)                             | 38 |
| 40 | PETALING | 4. SUNGAI BULOH (MBPJ) | E6. BL PJU 8 ARMANEE TERRACE KONDO                                | 20 |
| 41 | PETALING | 5. DAMANSARA (MBPJ)    | E11. SRI PJS 5 FLAT DESA RIA (G,J,K,L,M,N,O,P)                    | 16 |
| 42 | PETALING | 4. SUNGAI BULOH (MBPJ) | E6. BL PJU 8 PERDANA EXCLUSIVE KONDO                              | 14 |
| 43 | PETALING | 2. DAMANSARA (MBSA)    | E4. SEKSYEN U7 (TUDM SUBANG D : BLOK F1 - F9 & BLOK E1 & E2)      | 19 |
| 44 | PETALING | 2. DAMANSARA (MBSA)    | E3. SEKSYEN 26 (FLAT PPRT BLOK A,B,C)                             | 14 |
| 45 | PETALING | 4. SUNGAI BULOH (MBPJ) | E6. BL PJU 8 METROPOLITAN SQUARE KONDO                            | 25 |
| 46 | PETALING | 8. PETALING (MBSJ)     | E15. BDR BKT PUCHONG (HERON RESIDENCY APT)                        | 18 |
| 47 | PETALING | 4. SUNGAI BULOH (MBPJ) | E6. BL PJU 8 APT FLORA DAMANSARA 1 [A,B]                          | 20 |
| 48 | PETALING | 8. PETALING (MBSJ)     | E17. TMN BKT SERDANG 10   | 12 |
| 49 | PETALING | 8. PETALING (MBSJ)     | E16. TMN LESTARI PUTRA (LEP 4)                                    | 15 |
| 50 | PETALING | 3. SUNGAI BULOH (MBSA) | E5. SEKSYEN U20 (FASA 2 BBSB : FLAT BBSB)                         | 11 |
| 51 | PETALING | 4. SUNGAI BULOH (MBPJ) | E6. BL PJU 9 SD COURT   | 15 |
| 52 | PETALING | 7. DAMANSARA (MBSJ)    | E13. SS 16/1 (SAUJANA RESIDENCY)                                  | 13 |
| 53 | PETALING | 2. DAMANSARA (MBSA)    | E1. SEKSYEN 13 (PANGSAPURI BRUNSFIELD RIVERVIEW)                  | 8  |
| 54 | PETALING | 8. PETALING (MBSJ)     | E13. USJ 1 (ANGSANA APPT)   | 23 |
| 55 | PETALING | 8. PETALING (MBSJ)     | E17. TMN BKT SERDANG 10 (VISTA IMPIANA)                           | 8  |
| 56 | PETALING | 4. SUNGAI BULOH (MBPJ) | E6. BL PJU 9 SD 1 FLAT SRI MAHAGONI                               | 7  |

|    |          |                        |   |    |
|----|----------|------------------------|---|----|
| 57 | PETALING | 1. BUKIT RAJA (MBSA)   | E4. SEKSYEN U16 (PANGSAPURI KIAMBANG : BLOK 21 - 27 )                 | 8  |
| 58 | PETALING | 1. BUKIT RAJA (MBSA)   | E1. SEKSYEN 7 (TERES G: JLN 7/41-7/51)                                | 7  |
| 59 | PETALING | 4. SUNGAI BULOH (MBPJ) | E6. BL PJU 8 EMPIRE RESIDENCES  | 19 |
| 60 | PETALING | 7. DAMANSARA (MBSJ)    | E13. TMN SUBANG MAS (RUMAH KEDAI)                                     | 14 |
| 61 | PETALING | 2. DAMANSARA (MBSA)    | E1. SEKSYEN 13 (MENARA U)   | 7  |
| 62 | PETALING | 8. PETALING (MBSJ)     | E14. TMN SRI PUCHONG  | 10 |
| 63 | PETALING | 2. DAMANSARA (MBSA)    | E2. SEKSYEN 24 (FLAT B : BLOK 10-17,19-21)                            | 7  |
| 64 | PETALING | 7. DAMANSARA (MBSJ)    | E13. USJ 4/3, 4/4   | 9  |
| 65 | PETALING | 6. PETALING (MBPJ)     | E12. TM TMN DATO HARUN (TERES 4) [JLN 2/1,3,LRG 7A,7C,JLN PJS         | 6  |
| 66 | PETALING | 7. DAMANSARA (MBSJ)    | E13. TMN BUKIT PELANGI (FLAT) : JALAN TBP 2                           | 7  |
| 67 | PETALING | 8. PETALING (MBSJ)     | E15. TMN PUCHONG PERDANA 4 (FLAT BLOK A-G)                            | 5  |
| 68 | PETALING | 8. PETALING (MBSJ)     | E15. TMN PUNCAK KINRARA 2 (BLOK B)                                    | 6  |
| 69 | PETALING | 2. DAMANSARA (MBSA)    | E2. SEKSYEN 20 (KUARTERS POLIS : BLOK 5 - 12)                         | 6  |
| 70 | PETALING | 3. SUNGAI BULOH (MBSA) | E5. SEKSYEN U5 (SUBANG PELANGI : JLN U5/122 - U5/129 & JLN U5/AK, AJ, | 5  |
| 71 | PETALING | 5. DAMANSARA (MBPJ)    | E9. KT SS 3(TERES 5)[JLN SS 3/29,33,35,37,64,64A,66,68,70,72,74,      | 4  |
|    |          |                        |   |    |
|    |          |                        |   |    |
|    |          |                        |   |    |