



SITUASI SEMASA
LAPORAN MINGGUAN DEMAM DENGGI NEGERI SELANGOR
 Bagi Minggu Epidemiologi 27/2024 (Tarikh 30.6.24 - 6.7.24)



1. Analisa bilangan kes berdasarkan daerah

Pada minggu epidemiologi (ME) 27 iaitu bagi tempoh 30 Jun 2024 hingga 6 Julai 2024, sejumlah **1,393** kes demam denggi telah dilaporkan di Negeri Selangor, iaitu **peningkatan** sebanyak **2.7% (36 kes)** berbanding **1,393** kes pada minggu sebelumnya. Sejumlah **40,313** kes demam denggi dilaporkan sehingga ME 27 yang berakhir pada **6 Julai 2024** iaitu **peningkatan** sebanyak **32.0% (9,770 kes)** berbanding minggu yang sama tahun 2023 (**30,543 kes**). **14** kes kematian denggi dilaporkan dalam tempoh ini dan **8** kes kematian pada tempoh yang sama tahun lepas.

Jadual 1: Perbandingan bilangan kes demam denggi mengikut daerah berdasarkan ME dan tahun sebelumnya

DAERAH	KES			KUMULATIF KES SEHINGGA		
	ME 26/2024	ME 27/2024	% Peningkatan/ Penurunan	ME 27/2023	ME 27/2024	% Peningkatan/ Penurunan
GOMBAK	204	199	-2.5%	4,073	5,178	27.1%
HULU LANGAT	438	466	6.4%	7,238	11,255	55.5%
HULU SELANGOR	30	31	3.3%	1,225	983	-19.8%
KLANG	168	176	4.8%	5,161	5,409	4.8%
KUALA LANGAT	33	42	27.3%	672	1110	65.2%
KUALA SELANGOR	33	28	-15.2%	662	682	3.0%
PETALING	389	398	2.3%	10,332	13,737	33.0%
SABAK BERNAM	2	5	150.0%	62	79	27.4%
SEPANG	60	48	-20.0%	1118	1,880	68.2%
SELANGOR	1,357	1,393	2.7%	30,543	40,313	32.0%

ME 26/2024 = (23.6.2024 - 29.6.2024)

ME 27/2024 = (30.6.2024 - 6.7.2024)

**SITUASI SEMASA****LAPORAN MINGGUAN DEMAM DENGGI NEGERI SELANGOR**
Bagi Minggu Epidemiologi 27/2024 (Tarikh 30.6.24 - 6.7.24)**2. Analisa bilangan kes berdasarkan mukim**

Negeri Selangor mempunyai 56 mukim dimana mukim yang menunjukkan bilangan kes tertinggi pada **ME 27/2024** adalah Kajang (220), Damansara (144), Sg Buloh (111), Petaling (109) dan Batu (108). Manakala secara kumulatif mukim tertinggi bilangan kes adalah Petaling (4,714), Damansara (4,583), Kajang (4,444), Sungai Buloh (3,457) dan Klang (3,346).

Jadual 2: Perbandingan bilangan kes demam denggi mengikut mukim berdasarkan ME

DAERAH	MUKIM	BILANGAN KES		
		ME 26/2024	ME 27/2024	KUMULATIF 2024
Petaling	Sungai Buloh	105	111	3,457
	Petaling	135	109	4,714
	Damansara	129	144	4,583
	Bukit Raja	20	34	983
Hulu Langat	Kajang	192	220	4,444
	Hulu Langat	25	24	371
	Ampang	74	92	2,403
	Cheras	86	72	2,726
	Semenyih	41	35	763
	Beranang	19	23	518
	Hulu Semenyih	1	0	30
Gombak	Batu	90	108	2,483
	Hulu Kelang	30	33	811
	Rawang	35	34	822
	Kuang	30	17	592
	Setapak	19	7	476
Klang	Klang	85	105	3,346
	Kapar	83	71	2,063
Sepang	Labu	14	10	343
	Dengkil	40	35	1,405
	Sepang	6	3	126
Sabak Bernam	Bagan Nakhoda Omar	1	0	4
	Pancang Bedena	0	0	22
	Pasir Panjang	1	1	15
	Sabak	0	1	21
	Sungai Panjang	0	3	17

ME 26/2024 = (23.6.2024 - 29.6.2024)

ME 27/2024 = (30.6.2024 - 6.7.2024)

Jadual 2: Perbandingan bilangan kes demam denggi mengikut mukim berdasarkan ME (sambungan)

DAERAH	MUKIM	BILANGAN KES		
		ME 26/2024	ME 27/2024	KUMULATIF 2024
Hulu Selangor	Serendah	21	16	780
	Batang Kali	3	3	64
	Ampang Pecah	0	0	17
	Hulu Bernam	1	7	31
	Kalumpang	2	1	21
	Hulu Yam	1	2	27
	Rasa	1	2	31
	Kerling	0	0	7
	Buluh Telur	0	0	0
	Pertak	0	0	2
	Sg. Gumut	0	0	0
	Sg. Tinggi	1	0	3
	Kuala Kalumpang	0	0	0
	Kuala Selangor	Ijok	16	15
Tanjung Karang		3	4	48
Jeram		5	2	87
Kuala Selangor		2	4	70
Pasangan		0	0	8
Hujung Permatang		1	0	6
Api-Api		1	0	20
Batang Berjuntai		3	3	79
Hulu Tinggi		0	0	0
Kuala Langat	Tanjung 12 (1)	11	23	434
	Tanjung 12 (2)	5	3	260
	Teluk Panglima	12	14	339
	Batu	2	1	15
	Morib	1	0	24
	Jugra	0	0	15
	Bandar	2	1	15
	Kelanang	0	0	8
SELANGOR		1,355	1,393	40,311

ME 26/2024 = (23.6.2024 - 29.6.2024)

ME 27/2024 = (30.6.2024 - 6.7.2024)



3. Analisa bilangan lokaliti wabak

Jumlah lokaliti wabak denggi aktif pada hari ke-tujuh (Sabtu) **ME 27/2024** adalah sebanyak **614** dengan perincian **lokaliti hotspot 67, wabak tak terkawal 48 dan wabak terkawal 499**. Bilangan lokaliti *hotspot* berdasarkan daerah adalah Petaling 40, Hulu Langat 20, Gombak 3, Klang 3, dan Hulu Selangor 1. Senarai lokaliti wabak tak terkawal dan *hotspot* di *Lampiran C*.

Jadual 3: Bilangan lokaliti wabak mengikut daerah

Daerah	Bilangan Lokaliti Wabak						Jumlah Lokaliti Wabak Aktif	
	Wabak Terkawal		Wabak Tak Terkawal		Hotspot		ME 26/2024	ME 27/2024
	ME 26/2024	ME 27/2024	ME 26/2024	ME 27/2024	ME 26/2024	ME 27/2024		
Petaling	133	129	18	17	35	40	186	186
Hulu Langat	179	203	20	19	14	20	213	242
Gombak	65	72	5	5	7	3	77	80
Klang	59	70	7	6	3	3	69	79
Sepang	1	0	0	0	0	0	1	0
Hulu Selangor	9	6	0	1	2	1	11	8
Kuala Langat	6	11	0	0	0	0	6	11
Kuala Selangor	8	8	0	0	0	0	8	8
Sabak Bernam	0	0	0	0	0	0	0	0
SELANGOR	460	499	50	48	61	67	571	614

Wabak Terkawal : dua atau lebih kes dilaporkan di lokaliti yang sama dalam tempoh 14 hari.

Wabak Tak Terkawal : terdapat pertambahan kes selepas hari ke 14 dari tarikh kes kedua dilaporkan.

Hotspot : lokaliti wabak aktif berlarutan melebihi tempoh 30 hari dari tarikh wabak aktif bermula.

Tarikh wabak aktif bermula dari tarikh kes kedua dilaporkan.

4. ULASAN

1. Terdapat peningkatan kes Demam Denggi yang ketara pada ME26/2024 kepada ME27/2024 terutamanya daripada daerah Sabak Bernam dan Kuala Langat. Secara kumulatifnya, peningkatan kes Demam Denggi untuk negeri Selangor adalah sebanyak 32% peningkatan sebanyak 9,770 kes berbanding ME27/2023 tahun sebelumnya.

2. Jumlah lokaliti wabak aktif juga meningkat berbanding minggu epid sebelumnya sebanyak 43 lokaliti. Terdapat 2 daerah yang berlaku peningkatan kawasan hotspot yang melibatkan daerah Petaling dan Hulu Langat.

3. Keadaan cuaca yang tidak menentu ini menjadi cabaran kepada anggota di lapangan untuk menjalankan aktiviti kawalan dan pencegahan.

4. Hebah berkaitan Bahaya Denggi perlu diperhebatkan bagi memberi kesedaran kepada masyarakat tentang kepentingan menjada kawasan persekitaran daripada menjadi tempat pembiakan nyamuk Aedes di dalam dan diluar premis.

5. Aktivit gotong-royong perlu di jalankan dengan kerap bagi memupuk semangat kerjasama adntara penduduk dengan pelbagai agensi bagi menoktahkan jangkitan demam denggi ini sperti mana aktiviti GoRo Mega 1.0 yang telah dijalankan sepanjang bulan Jun 2024.

6. Pencegahan denggi memerlukan pendekatan keseluruhan masyarakat serta seluruh kerajaan bekerjasama untuk memerangi ancaman denggi dan untuk membendung penularan denggi. Sehubungan itu, pihak Jabatan Kesihatan Negeri Selangor menasihatkan kariah masjid/surau, ahli jawatankuasa rumah ibadat lain dan jawatankuasa penduduk setempat bersama masyarakat setempat untuk melaksanakan aktiviti pencegahan denggi yang berkesan bagi memusnahkan tempat-tempat pembiakan nyamuk / melakukan aktiviti pencegahan secara berkala dengan;

- Meluangkan masa bersama keluarga memeriksa tempat pembiakan aedes di dalam dan persekitaran kediaman/tempat kerja, kawasan rumah ibadat dan memusnahkan semua takungan air yang tidak digunakan seminggu sekali.
- Meletakkan ubat pembunuh jentik-jentik di tempat takungan air yang tidak dapat dimusnahkan.
- Bagi takungan air kekal yang disimpan untuk kegunaan, hendaklah sentiasa ditutup rapat atau diletakkan ubat pembunuh jentik-jentik 3 bulan sekali bagi bekas dalam rumah, bekas luar rumah dikawasan tidak terdedah kepada hujan dan panas 2 bulan sekali manakala 1 bulan sekali untuk kawasan terdedah kepada hujan dan panas serta diperiksa seminggu sekali.
- Memakai repellen dan pakaian yang menutupi lengan dan kaki untuk mengelakkan gigitan nyamuk.
- Melakukan Gotong Royong Di tempat Awam secara berkala

7. Orang ramai perlu mendapatkan rawatan segera di fasiliti kesihatan berhampiran jika mengalami simptom seperti demam panas megejut, sakit otot, tulang atau sendi, sakit kepala yang teruk dan sakit belakang mata. Rawatan awal boleh mengelakkan komplikasi dan menyelamatkan nyawa.

8. Sebarang maklumat tambahan berkaitan kawalan dan pencegahan denggi boleh diperolehi melalui <https://www.infosihat.gov.my/index.php/demam-denggi> dan <https://idengue.mysa.gov.my/>

Tarikh: 08/07/2024

Sumber data : e-Dengue

Disemak oleh : Mohd Azlan Hanif Bin Mohd Fadzillah
Jawatan : Pegawai Kesihatan Persekitaran
Unit : Kawalan Penyakit Bawaan Vektor
Tarikh : 08/07/2024

**CARTA KES MINGGUAN DENGGI YANG DIDAFAR BAGI TAHUN 2023-2024
(NEGERI SELANGOR)**

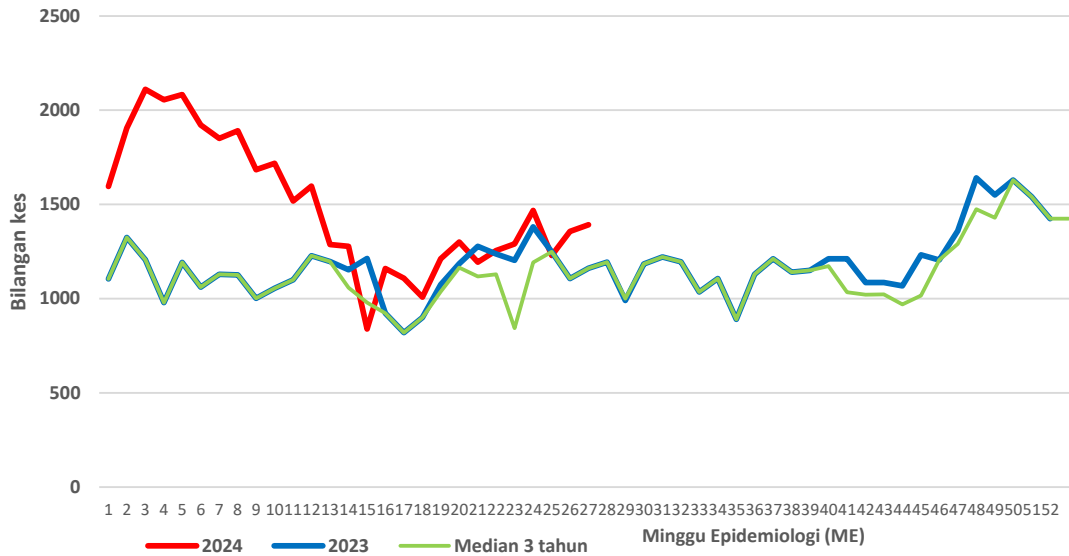

**CARTA KES MINGGUAN DENGGI YANG DIDAFAR BAGI TAHUN 2023-2024
(PETALING)**

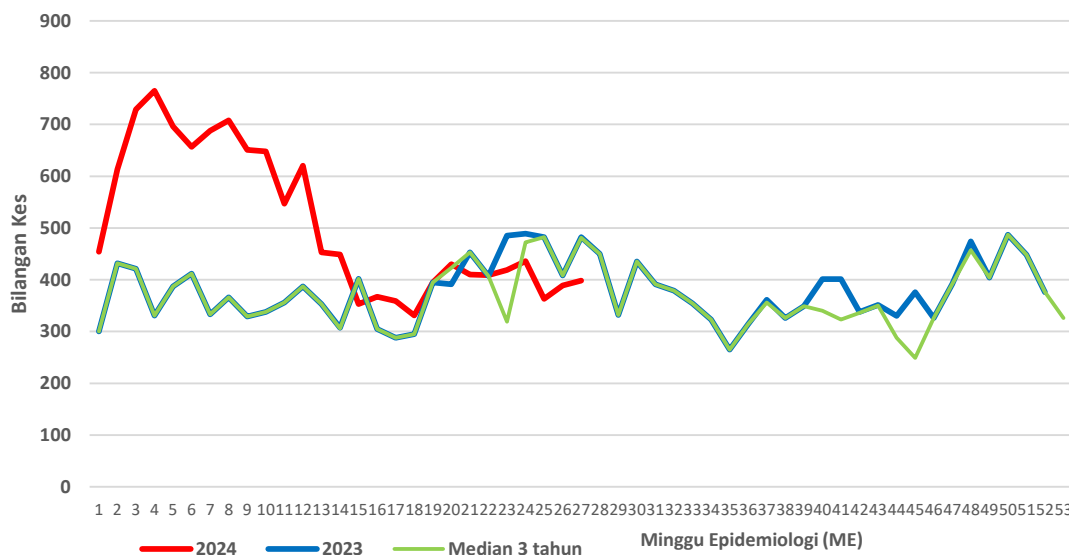

**CARTA KES MINGGUAN DENGGI YANG DIDAFAR BAGI TAHUN 2023-2024
(HULU LANGAT)**

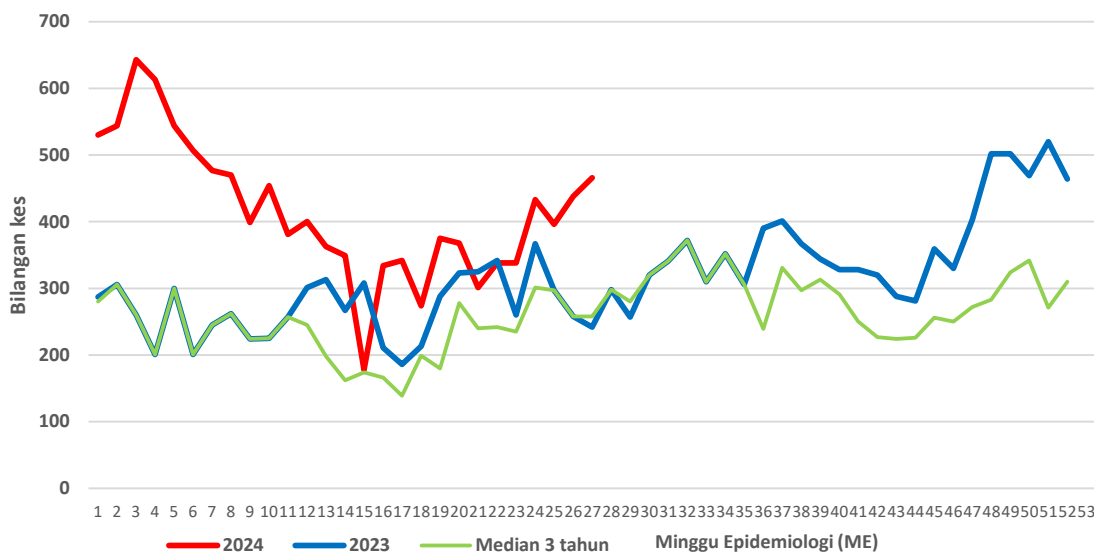

**CARTA KES MINGGUAN DENGGI YANG DIDAFAR BAGI TAHUN 2023-2024
(KLANG)**

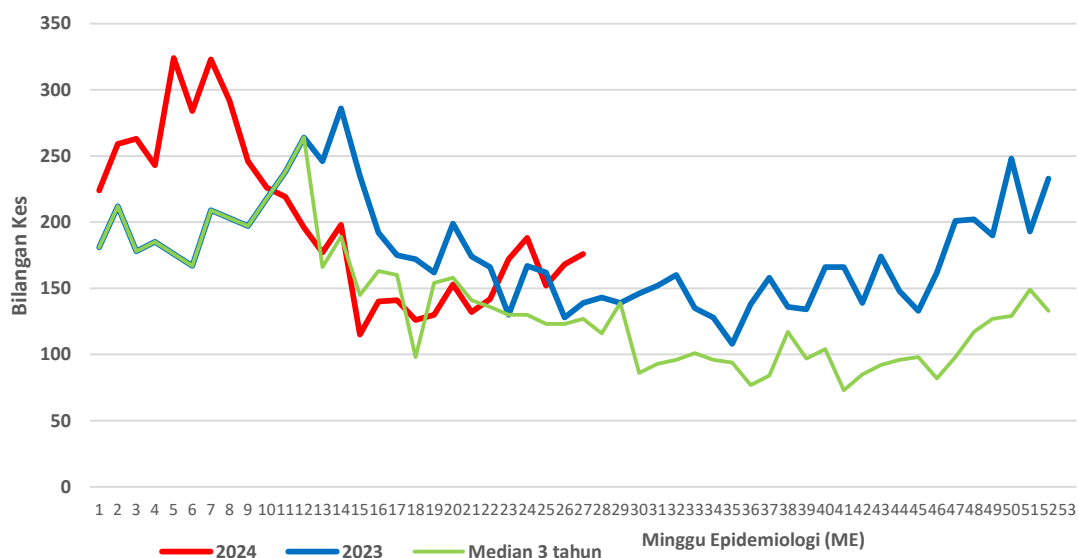

**CARTA KES MINGGUAN DENGGI YANG DIDAFAR BAGI TAHUN 2023-2024
(GOMBAK)**

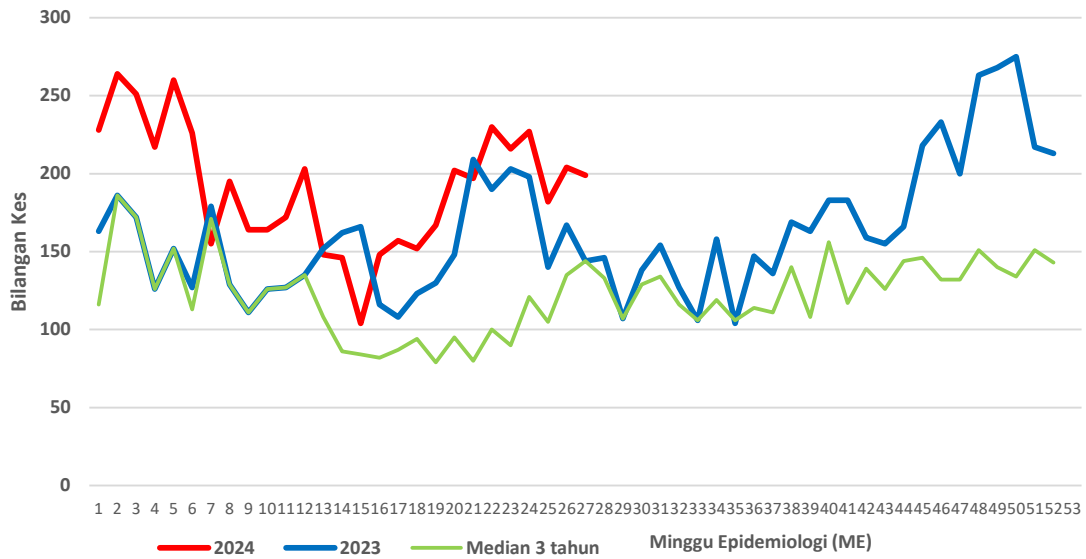

**CARTA KES MINGGUAN DENGGI YANG DIDAFAR BAGI TAHUN 2023-2024
(SEPANG)**

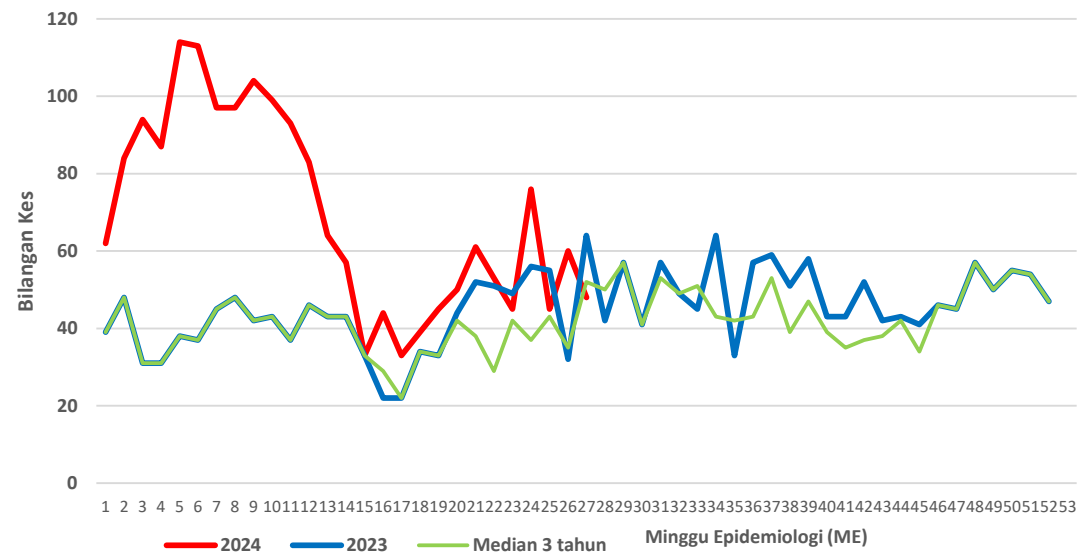

**CARTA KES MINGGUAN DENGGI YANG DIDAFTAR BAGI TAHUN 2023-2024
(HULU SELANGOR)**

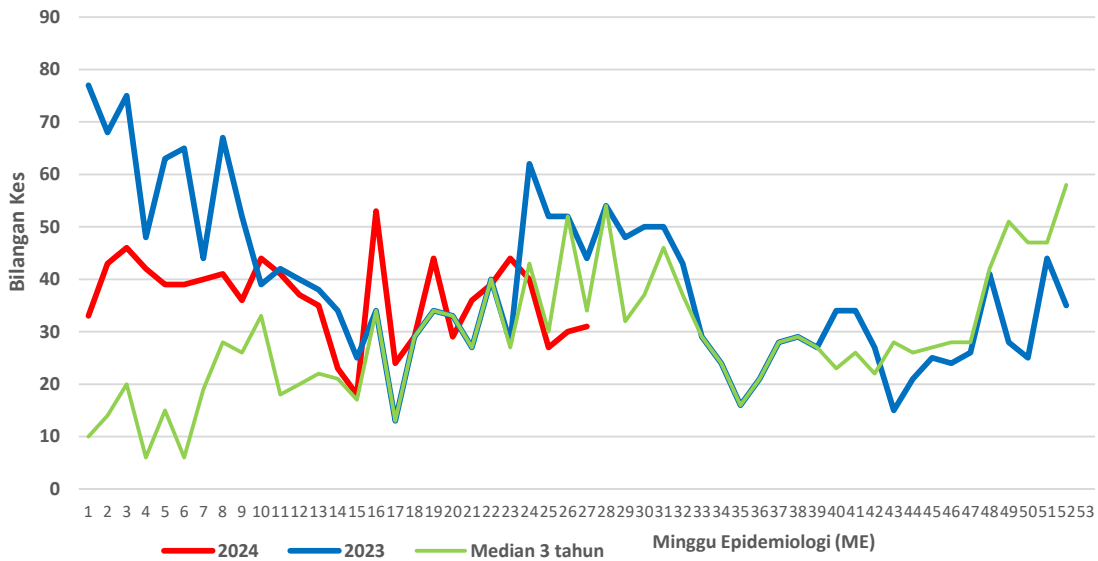

**CARTA KES MINGGUAN DENGGI YANG DIDAFTAR BAGI TAHUN 2023-2024
(KUALA SELANGOR)**

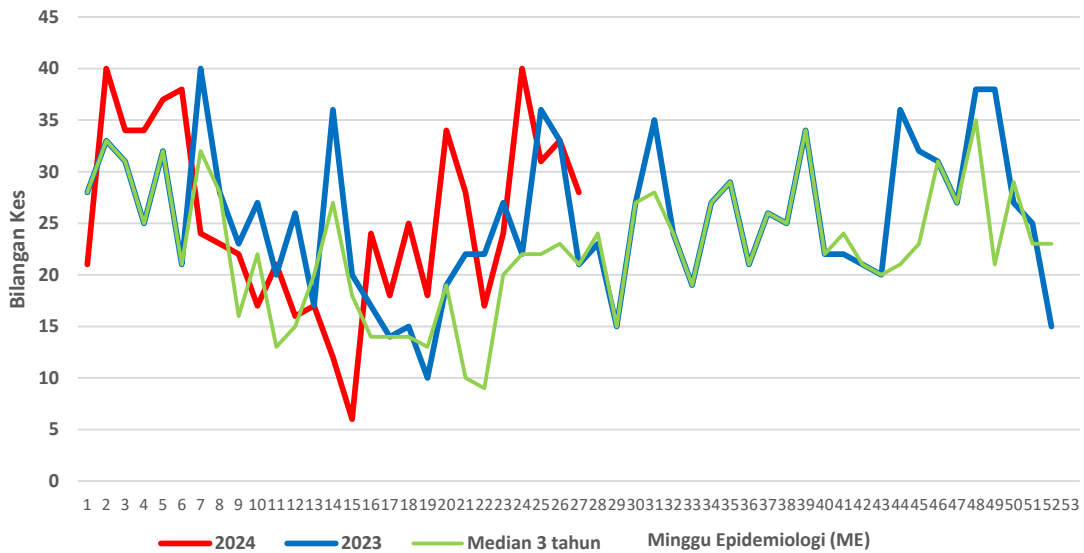

**CARTA KES MINGGUAN DENGGI YANG DIDAFTR BAGI TAHUN 2023-2024
(KUALA LANGAT)**

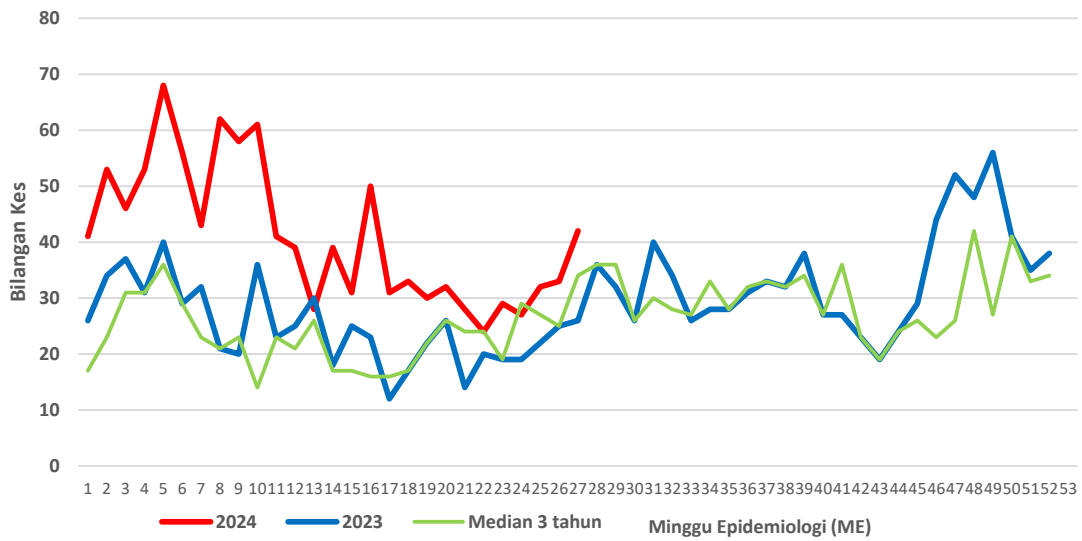

**CARTA KES MINGGUAN DENGGI YANG DIDAFTR BAGI TAHUN 2023-2024
(SABAK BERNAM)**

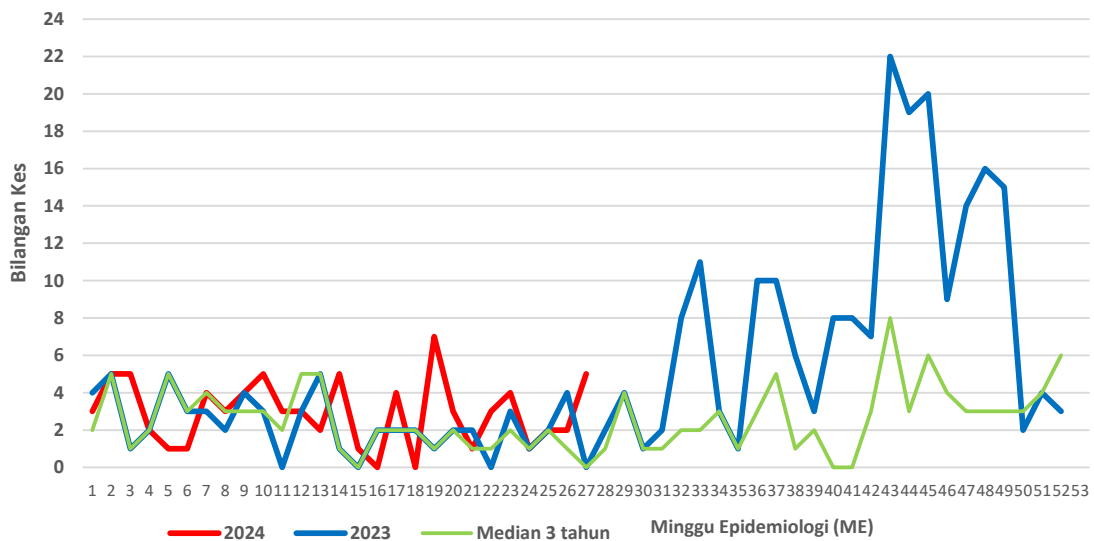

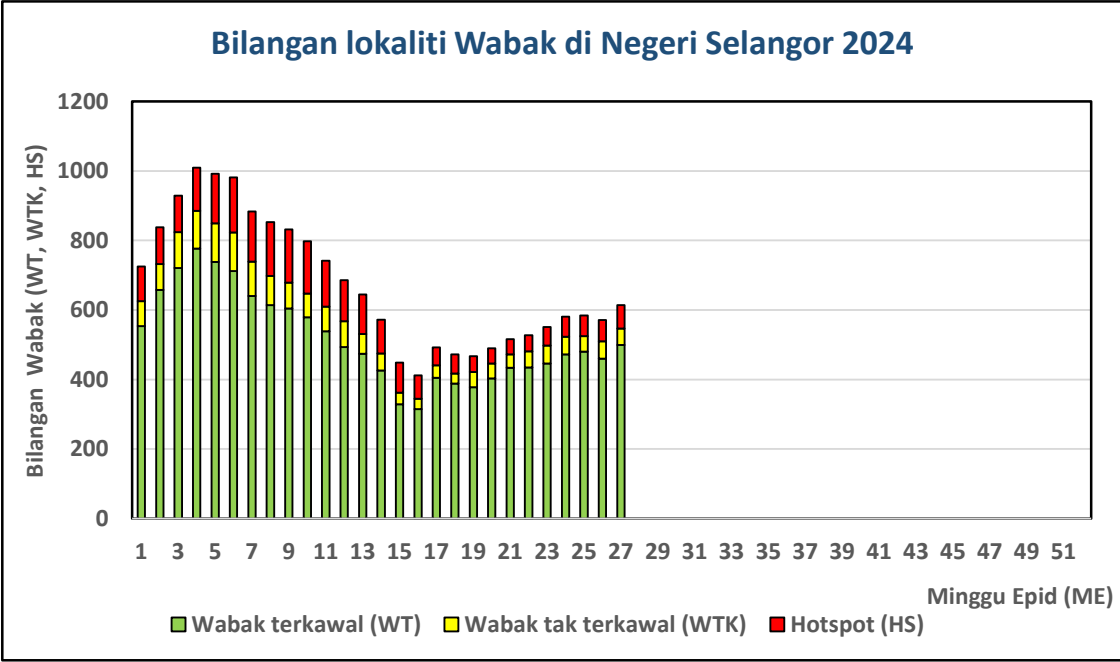

Senarai lokaliti wabak tak terkawal dan *Hotspot* di Selangor

Tarikh Aktiviti: 6 JULAI 2024

BIL	DAERAH	MUKIM	LOKALITI WABAK	JUMLAH KES
WABAK TAK TERKAWAL				
1	GOMBAK	HULU KELANG	CONDO ASTORIA	15
2	GOMBAK	KUANG	TMN DESA KUNDANG	14
3	GOMBAK	KUANG	BDR TASIK PUTERI GV11 (ZON B)	7
4	GOMBAK	KUANG	TMN TASIK BIRU	5
5	GOMBAK	RAWANG	TMN BERSATU	4
6	HULU LANGAT	KAJANG	RESIDENSI IDAMAN ABADI TROPICANA HEIGHTS	16
7	HULU LANGAT	AMPANG	FLAT TAMAN DATO AHMAD RAZALI	10
8	HULU LANGAT	AMPANG	FLAT SRI NILAM BANDAR BARU AMPANG	7
9	HULU LANGAT	BERANANG	KAMPUNG SESAPAN BATU MINANGKABAU	7
10	HULU LANGAT	KAJANG	APPT SRI DAHLIA BANDAR SRI PUTRA	7
11	HULU LANGAT	KAJANG	EMBUN RESIDENCE TAMAN PUNCAK SAUJANA	7
12	HULU LANGAT	KAJANG	JALAN 7/3 SEKSYEN 7 BANDAR BARU BANGI	7
13	HULU LANGAT	KAJANG	RUMAH KEDAI SEKSYEN 3 TAMAN KAJANG UTAMA	7
14	HULU LANGAT	CHERAS	PANGSAPURI MEWAH TAMAN CHERAS UTAMA	6
15	HULU LANGAT	KAJANG	APPT KELISA RIA KAMPUNG SUNGAI TANGKAS	6
16	HULU LANGAT	KAJANG	APPT SEKSYEN 1 BANDAR TEKNOLOGI	6
17	HULU LANGAT	KAJANG	APPT TAMAN KAJANG PERDANA 2	6
18	HULU LANGAT	KAJANG	RESIDENSI RIMBUN (CANOPY HILL) JLN ZAMRUD UTAMA KAJANG 2	6
19	HULU LANGAT	CHERAS	APPT KENARI TAMAN IMPIAN EHSAN	5
20	HULU LANGAT	CHERAS	BLOK A-D PANGSAPURI TAMAN CHERAS UTAMA	5
21	HULU LANGAT	KAJANG	FLAT TAMAN ASA JAYA	5
22	HULU LANGAT	KAJANG	JALAN 49-69 TAMAN BUKIT MEWAH	5
23	HULU LANGAT	KAJANG	TAMAN TAMING IMPIAN	5
24	HULU LANGAT	KAJANG	APPT CITRA TAMAN KAJANG UTAMA	4

25	HULU SELANGOR	HULU BERNAM	TAMAN BAHTERA HULU BERNAM	11
26	KLANG	KAPAR 02	TAMAN PERINDUSTRIAN MERU 07	7
27	KLANG	KLANG 01	FLAT SRI BAHTERA BANDAR ARMADA PUTRA	7
28	KLANG	KLANG 01	KAMPUNG SUNGAI UDANG 01	7
29	KLANG	KLANG 01	TAMAN CHI LIUNG 02	7
30	KLANG	KLANG 01	TAMAN SENTOSA 30	6
31	KLANG	KLANG 01	KAMPUNG JOHAN SETIA 03	4
32	PETALING	4. SUNGAI BULOH (MBPJ)	E6. BL PJU 8 EMPIRE RESIDENCES	17
33	PETALING	7. DAMANSARA (MBSJ)	E13. TMN SUBANG MAS (RUMAH KEDAI)	12
34	PETALING	4. SUNGAI BULOH (MBPJ)	E6. BL PJU 8 APT FLORA DAMANSARA 2 [C,D,E,F]	11
35	PETALING	4. SUNGAI BULOH (MBPJ)	E6. BL PJU 8 EMPIRE CITY	9
36	PETALING	1. BUKIT RAJA (MBSA)	E1. SEKSYEN 7 (TERES G: JLN 7/41-7/51)	6
37	PETALING	2. DAMANSARA (MBSA)	E1. SEKSYEN 13 (MENARA U)	6
38	PETALING	2. DAMANSARA (MBSA)	E2. SEKSYEN 24 (FLAT B : BLOK 10-17,19-21)	6
39	PETALING	7. DAMANSARA (MBSJ)	E13. USJ 4/3, 4/4	6
40	PETALING	4. SUNGAI BULOH (MBPJ)	E7. KD PJU 5 SEK 6 GUGUSAN CEMPAKA	5
41	PETALING	5. DAMANSARA (MBPJ)	E11. SRI PJU 1A TERES A JLN 1C - 1E, 1H, 1J	5
42	PETALING	5. DAMANSARA (MBPJ)	E9. KT SS 1(TERES 3)[JLN SS 1/1,1A-1D,2,3,4,5,6,7,8,9,9A,11,11A,22A,22B	5
43	PETALING	1. BUKIT RAJA (MBSA)	E1. SEKSYEN 7 (FLAT C : BLOK 44 - 51)	4
44	PETALING	1. BUKIT RAJA (MBSA)	E1. SEKSYEN 7 (TERES K : JLN 7/70-7/89)	4
45	PETALING	1. BUKIT RAJA (MBSA)	E2. SEKSYEN 17 (PADANG JAWA C : JLN MAT RAJI (KIRI)*	4
46	PETALING	3. SUNGAI BULOH (MBSA)	E5. SEKSYEN U6 (KG MELAYU SUBANG I : JLN PKNS)	4
47	PETALING	4. SUNGAI BULOH (MBPJ)	E8. BU PJU 6A PUNCAK DAMANSARA KONDO	4
48	PETALING	8. PETALING (MBSJ)	E15. TMN PUCHONG PERDANA 4 (FLAT BLOK A-G)	4

BIL	DAERAH	MUKIM	LOKALITI WABAK	JUMLAH KES
HOTSPOT				
1	GOMBAK	SETAPAK	KG SG CHINCHIN ZON A	60
2	GOMBAK	BATU	TMN JASA UTAMA	11
3	GOMBAK	BATU	TMN PINGGIRAN BATU CAVES FASA 3	8
4	HULU LANGAT	AMPANG	FLAT DESA LEMBAH PERMAI	32
5	HULU LANGAT	AMPANG	KUARTERS HOSPITAL AMPANG	20
6	HULU LANGAT	AMPANG	PANDAN TERES PANDAN PERDANA	15
7	HULU LANGAT	KAJANG	APPT SRI RIA TAMAN SEPAKAT INDAH	15
8	HULU LANGAT	KAJANG	APPT SRI LAVENDER TAMAN SEPAKAT INDAH	14
9	HULU LANGAT	KAJANG	APPT SRI ANGGERIK SEKSYEN 7 BANDAR BARU BANGI	13
10	HULU LANGAT	KAJANG	APPT SRI IXORA TAMAN SEPAKAT INDAH	13
11	HULU LANGAT	KAJANG	APPT SRI MELATI SEKSYEN 3 BANDAR SRI PUTRA	13
12	HULU LANGAT	KAJANG	PANGSAPURI PEARL AVENUE TAMAN SEPAKAT INDAH	12
13	HULU LANGAT	KAJANG	JALAN BM 11-27 TAMAN BUKIT MEWAH	11
14	HULU LANGAT	KAJANG	APPT JALAN 6C/11 SEKSYEN 16 BANDAR BARU BANGI	9
15	HULU LANGAT	KAJANG	APPT RIA PRIMA TAMAN BUKIT RIA	9
16	HULU LANGAT	KAJANG	JALAN 9/9A-M SEKSYEN 9 BANDAR BARU BANGI	8
17	HULU LANGAT	KAJANG	JALAN JENARIS 5A-E TMN DESA SERI JENARIS	6
18	HULU LANGAT	AMPANG	FLAT MESRA PRIMA TAMAN PANDAN MESRA	5
19	HULU LANGAT	KAJANG	TAMAN MEGAH SUNGAI JELOK	5
20	HULU LANGAT	AMPANG	APPT PERMAI PRIMA KAMPUNG TASIK PERMAI	4
21	HULU LANGAT	BERANANG	TAMAN SEMENYIH PARKLANDS	4
22	HULU LANGAT	KAJANG	GARDEN PARK CONDOMINIUM BANDAR SUNGAI LONG	4
23	HULU LANGAT	KAJANG	JALAN SL 4 BANDAR SUNGAI LONG	4
24	HULU SELANGOR	SERENDAH	APT TERATAI TBR BB	31
25	KLANG	KLANG 01	TAMAN SELAT DAMAI 02	22
26	KLANG	KLANG 01	APARTMENT SRI AYU BANDAR PUTERA	10
27	KLANG	KAPAR 01	TAMAN KLANG UTAMA 08	4

28	PETALING	1. BUKIT RAJA (MBSA)	E5. SEKSYEN U10 (PUNCAK PERDANA : UITM)	41
29	PETALING	1. BUKIT RAJA (MBSA)	E1. SEKSYEN 7 (FLAT D : BLOK 52 - 58)	37
30	PETALING	6. PETALING (MBPJ)	E12. TM PJS 2C FLAT DESA MENTARI (BLOK 9 , 10)	27
31	PETALING	8. PETALING (MBSJ)	E15. TMN PUCHONG INTAN (APPT PUCHONG INTAN)	27
32	PETALING	3. SUNGAI BULOH (MBSA)	E5. SEKSYEN U19 (TMN SRI BULOH & RMH MURAH PKNS : JLN U19/1-12C &	20
33	PETALING	4. SUNGAI BULOH (MBPJ)	E6. BL PJU 8 METROPOLITAN SQUARE KONDO	20
34	PETALING	5. DAMANSARA (MBPJ)	E11. SRI PJS 8 MENTARI COURT	20
35	PETALING	7. DAMANSARA (MBSJ)	E13. USJ 1 (PANGSAPURI JATI 2) BLOK M, L	20
36	PETALING	6. PETALING (MBPJ)	E12. TM PJS 2C APT MEDAN CAHAYA 1 (BLOK A , B , C)	18
37	PETALING	4. SUNGAI BULOH (MBPJ)	E6. BL PJU 8 APT FLORA DAMANSARA 1 [A,B]	17
38	PETALING	5. DAMANSARA (MBPJ)	E11. SRI PJU 1A PPRT LEMBAH SUBANG 2 (BLOK A-E)	17
39	PETALING	2. DAMANSARA (MBSA)	E4. SEKSYEN U7 (TUDM SUBANG D : BLOK F1 - F9 & BLOK E1 & E2)	16
40	PETALING	4. SUNGAI BULOH (MBPJ)	E6. BL PJU 8 ARMANEE TERRACE KONDO	14
41	PETALING	4. SUNGAI BULOH (MBPJ)	E6. BL PJU 8 PERDANA EXCLUSIVE KONDO	13
42	PETALING	5. DAMANSARA (MBPJ)	E11. SRI PJS 5 FLAT DESA RIA (G,J,K,L,M,N,O,P)	13
43	PETALING	8. PETALING (MBSJ)	E16. TMN LESTARI PUTRA (LEP 4)	13
44	PETALING	2. DAMANSARA (MBSA)	E3. SEKSYEN 26 (FLAT PPRT BLOK A,B,C)	12
45	PETALING	8. PETALING (MBSJ)	E13. USJ 1 (ANGSANA APPT)	12
46	PETALING	3. SUNGAI BULOH (MBSA)	E5. SEKSYEN U4 (APT DAMAI)	11
47	PETALING	5. DAMANSARA (MBPJ)	E9. KT SS 9A 1 (JLN 9A/3,5,6,7,8,9,10,11,12,17,20)	11
48	PETALING	7. DAMANSARA (MBSJ)	E13. SS 16/1 (SAUJANA RESIDENCY)	11
49	PETALING	8. PETALING (MBSJ)	E15. BDR BKT PUCHONG (HERON RESIDENCY APT)	11
50	PETALING	8. PETALING (MBSJ)	E17. TMN BKT SERDANG 10	11
51	PETALING	3. SUNGAI BULOH (MBSA)	E5. SEKSYEN U20 (FASA 2 BBSB : FLAT BBSB)	10
52	PETALING	4. SUNGAI BULOH (MBPJ)	E6. BL PJU 9 SD COURT	10
53	PETALING	1. BUKIT RAJA (MBSA)	E4. SEKSYEN U16 (PANGSAPURI MELATI : BLOK 11 - 20)	8
54	PETALING	4. SUNGAI BULOH (MBPJ)	E8. BU PJU 6A KG SG KAYU ARA 3 [JLN KENANGA, ANGGERIK, CEMPAKA]	8
55	PETALING	5. DAMANSARA (MBPJ)	E11. SRI PJU 1A PPRT 1 BLOK (G,H)	8
56	PETALING	2. DAMANSARA (MBSA)	E1. SEKSYEN 13 (PANGSAPURI BRUNSFIELD RIVERVIEW)	7

57	PETALING	2. DAMANSARA (MBSA)	E2. SEKSYEN 19 (TERES B : JLN 19/4 - 19/7B)	7
58	PETALING	2. DAMANSARA (MBSA)	E3. SEKSYEN 27 (TERES C - JLN 27/38 - 27/52A)	7
59	PETALING	7. DAMANSARA (MBSJ)	E13. USJ 11/4	7
60	PETALING	8. PETALING (MBSJ)	E14. TMN KINRARA JLN TK 3 (VISTA LAVENDER)	7
61	PETALING	8. PETALING (MBSJ)	E15. BDR KINRARA 5 (JLN BK 5/1 - 5/8)	7
62	PETALING	8. PETALING (MBSJ)	E17. TMN BKT SERDANG 10 (VISTA IMPIANA)	7
63	PETALING	1. BUKIT RAJA (MBSA)	E4. SEKSYEN U16 (PANGSAPURI KIAMBANG : BLOK 21 - 27)	6
64	PETALING	6. PETALING (MBPJ)	E10. BG SEK 13 (APT RYAN MIHO)	6
65	PETALING	4. SUNGAI BULOH (MBPJ)	E6. BL PJU 9 SD 1 FLAT SRI MAHAGONI	5
66	PETALING	1. BUKIT RAJA (MBSA)	E4. SEKSYEN U12 (DESA ALAM TERES B : JLN U12/3 - U12/8)	4
67	PETALING	5. DAMANSARA (MBPJ)	E11. SRI SS 6 KOMPLEKS PEGAWAI KANAN POLIS	4