



SITUASI SEMASA

LAPORAN MINGGUAN DEMAM DENGGI NEGERI SELANGOR Bagi Minggu Epidemiologi 26/2024 (Tarikh 23.6.24 - 29.6.24)



1. Analisa bilangan kes berdasarkan daerah

Pada minggu epidemiologi (ME) 26 iaitu bagi tempoh 23 Jun 2024 hingga 29 Jun 2024, sejumlah 1,357 kes demam denggi telah dilaporkan di Negeri Selangor, iaitu **peningkatan** sebanyak 10.3% (127 kes) berbanding 1,230 kes pada minggu sebelumnya. Sejumlah 38,920 kes demam denggi dilaporkan sehingga ME 26 yang berakhir pada 29 Jun 2024 iaitu **peningkatan** sebanyak 32.5% (9,538 kes) berbanding minggu yang sama tahun 2023 (28,275 kes). 12 kes kematian denggi dilaporkan dalam tempoh ini dan 7 kes kematian pada tempoh yang sama tahun lepas.

Jadual 1: Perbandingan bilangan kes demam denggi mengikut daerah berdasarkan ME dan tahun sebelumnya

DAERAH	KES			KUMULATIF KES SEHINGGA		
	ME 25/2024	ME 26/2024	% Peningkatan/ Penurunan	ME 26/2023	ME 26/2024	% Peningkatan/ Penurunan
GOMBAK	182	204	12.1%	3,929	4,979	26.7%
HULU LANGAT	396	438	10.6%	6,996	10,789	54.2%
HULU SELANGOR	27	30	11.1%	1,181	952	-19.4%
KLANG	152	168	10.5%	5,022	5,233	4.2%
KUALA LANGAT	32	33	3.1%	646	1068	65.3%
KUALA SELANGOR	31	33	6.5%	641	654	2.0%
PETALING	363	389	7.2%	9,851	13,339	35.4%
SABAK BERNAM	2	2	0.0%	62	74	19.4%
SEPANG	45	60	33.3%	1054	1,832	73.8%
SELANGOR	1,230	1,357	10.3%	29,382	38,920	32.5%

ME 25/2024 = (16.6.2024 - 22.6.2024)

ME 26/2024 = (23.6.2024 - 29.6.2024)

**SITUASI SEMASA****LAPORAN MINGGUAN DEMAM DENGGI NEGERI SELANGOR**
Bagi Minggu Epidemiologi 26/2024 (Tarikh 23.6.24 - 29.6.24)**2. Analisa bilangan kes berdasarkan mukim**

Negeri Selangor mempunyai 56 mukim dimana mukim yang menunjukkan bilangan kes tertinggi pada **ME 26/2024** adalah Kajang (192), Petaling (135), Damansara (129), Sg Buloh (105) dan Batu (90). Manakala secara kumulatif mukim tertinggi bilangan kes adalah Petaling (4,605), Damansara (4,439), Kajang (4,224), Sungai Buloh (3,346) dan Klang (3,241).

Jadual 2: Perbandingan bilangan kes demam denggi mengikut mukim berdasarkan ME

DAERAH	MUKIM	BILANGAN KES		
		ME 25/2024	ME 26/2024	KUMULATIF 2024
Petaling	Sungai Buloh	106	105	3,346
	Petaling	112	135	4,605
	Damansara	109	129	4,439
	Bukit Raja	36	20	949
Hulu Langat	Kajang	189	192	4,224
	Hulu Langat	20	25	347
	Ampang	71	74	2,311
	Cheras	59	86	2,654
	Semenyih	27	41	728
	Beranang	29	19	495
	Hulu Semenyih	1	1	30
Gombak	Batu	78	90	2,375
	Hulu Kelang	35	30	778
	Rawang	30	35	788
	Kuang	21	30	575
	Setapak	18	19	469
Klang	Klang	99	85	3,241
	Kapar	53	83	1,992
Sepang	Labu	6	14	333
	Dengkil	31	40	1,370
	Sepang	8	6	123
Sabak Bernam	Bagan Nakhoda Omar	0	1	4
	Pancang Bedena	1	0	22
	Pasir Panjang	0	1	14
	Sabak	1	0	20
	Sungai Panjang	0	0	14

ME 25/2024 = (16.6.2024 - 22.6.2024)

ME 26/2024 = (23.6.2024 - 29.6.2024)

**SITUASI SEMASA****LAPORAN MINGGUAN DEMAM DENGGI NEGERI SELANGOR**
Bagi Minggu Epidemiologi 26/2024 (Tarikh 23.6.24 - 29.6.24)**Jadual 2: Perbandingan bilangan kes demam denggi mengikut mukim berdasarkan ME (sambungan)**

DAERAH	MUKIM	BILANGAN KES		
		ME 25/2024	ME 26/2024	KUMULATIF 2024
Hulu Selangor	Serendah	16	21	764
	Batang Kali	2	3	61
	Ampang Pecah	0	0	17
	Hulu Bernam	5	1	24
	Kalumpang	1	2	20
	Hulu Yam	1	1	25
	Rasa	1	1	29
	Kerling	1	0	7
	Buluh Telur	0	0	0
	Pertak	0	0	2
	Sg. Gumut	0	0	0
	Sg. Tinggi	0	1	3
	Kuala Kalumpang	0	0	0
Kuala Selangor	Ijok	15	16	347
	Tanjung Karang	3	3	44
	Jeram	6	5	85
	Kuala Selangor	4	2	66
	Pasangan	0	0	8
	Hujung Permatang	0	1	6
	Api-Api	1	1	20
	Batang Berjuntai	2	5	78
Hulu Tinggi	0	0	0	
Kuala Langat	Tanjung 12 (1)	14	11	411
	Tanjung 12 (2)	7	5	257
	Teluk Panglima	8	12	325
	Batu	0	2	14
	Morib	1	1	24
	Jugra	1	0	15
	Bandar	0	2	14
Kelanang	1	0	8	
SELANGOR		1,230	1,357	38,920

ME 25/2024 = (16.6.2024 - 22.6.2024)

ME 26/2024 = (23.6.2024 - 29.6.2024)



3. Analisa bilangan lokaliti wabak

Jumlah lokaliti wabak denggi aktif pada hari ke-tujuh (Sabtu) **ME 26/2024** adalah sebanyak **571** dengan perincian **lokaliti hotspot 61, wabak tak terkawal 50 dan wabak terkawal 460**. Bilangan lokaliti *hotspot* berdasarkan daerah adalah Petaling 35, Hulu Langat 14, Gombak 7, Klang 3, dan Hulu Selangor 2. Senarai lokaliti wabak tak terkawal dan *hotspot* di *Lampiran C*.

Jadual 3: Bilangan lokaliti wabak mengikut daerah

Daerah	Bilangan Lokaliti Wabak						Jumlah Lokaliti Wabak Aktif	
	Wabak Terkawal		Wabak Tak Terkawal		Hotspot		ME 25/2024	ME 26/2024
	ME 25/2024	ME 26/2024	ME 25/2024	ME 26/2024	ME 25/2024	ME 26/2024		
Petaling	154	133	13	18	38	35	205	186
Hulu Langat	182	179	17	20	10	14	209	213
Gombak	68	65	6	5	7	7	81	77
Klang	57	59	8	7	2	3	67	69
Sepang	1	1	0	0	0	0	1	1
Hulu Selangor	7	9	1	0	2	2	10	11
Kuala Langat	7	6	0	0	0	0	7	6
Kuala Selangor	4	8	0	0	0	0	4	8
Sabak Bernam	0	0	0	0	0	0	0	0
SELANGOR	480	460	45	50	59	61	584	571

Wabak Terkawal : dua atau lebih kes dilaporkan di lokaliti yang sama dalam tempoh 14 hari.

Wabak Tak Terkawal : terdapat pertambahan kes selepas hari ke 14 dari tarikh kes kedua dilaporkan.

Hotspot : lokaliti wabak aktif berlarutan melebihi tempoh 30 hari dari tarikh wabak aktif bermula.

Tarikh wabak aktif bermula dari tarikh kes kedua dilaporkan.

4. ULASAN

- Kes demam denggi yang didaftarkan di negeri Selangor pada ME26/2024 menunjukkan peningkatan sebanyak 10.3% berbanding minggu sebelumnya. Dijangka berlaku peningkatan dengan faktor cuaca hujan yang tidak menentu sehingga menjadi penyumbang punca pembiakan akibat takungan air.
- Semua PKD perlu aktif menjalankan aktiviti kawalan dengan optimum agar dapat menurunkan kes dan sekurang-kurangnya menekan tren agar tidak terus berlaku peningkatan yang mendadak. Pendaftaran kes yang dilaporkan perlu disegerakan supaya wabak dapat dikesan dengan segera.
- Program Gotong Royong Mega Perangi Aedes 1.0 di Selangor juga telah dilancarkan sepanjang bulan Jun bagi meningkatkan kesedaran masyarakat untuk menerapkan aktiviti pembersihan dari tempat pembiakan nyamuk Aedes.
- Pencegahan denggi memerlukan pendekatan keseluruhan masyarakat serta seluruh kerajaan bekerjasama untuk memerangi ancaman denggi dan untuk membendung penularan denggi. Sehubungan itu, pihak Jabatan Kesihatan Negeri Selangor menasihatkan kariah masjid/surau, ahli jawatankuasa rumah ibadat lain dan jawatankuasa penduduk setempat bersama masyarakat setempat untuk melaksanakan aktiviti pencegahan denggi yang berkesan bagi memusnahkan tempat-tempat pembiakan nyamuk / melakukan aktiviti pencegahan secara berkala dengan;
 - Meluangkan masa bersama keluarga memeriksa tempat pembiakan aedes di dalam dan persekitaran kediaman/tempat kerja, kawasan rumah ibadat dan memusnahkan semua takungan air yang tidak digunakan seminggu sekali.
 - Meletakkan ubat pembunuh jentik-jentik di tempat takungan air yang tidak dapat dimusnahkan.
 - Bagi takungan air kekal yang disimpan untuk kegunaan, hendaklah sentiasa ditutup rapat atau diletakkan ubat pembunuh jentik-jentik 3 bulan sekali bagi bekas dalam rumah, bekas luar rumah dikawasan tidak terdedah kepada hujan dan panas 2 bulan sekali manakala 1 bulan sekali untuk kawasan terdedah kepada hujan dan panas serta diperiksa seminggu sekali.
 - Memakai repellen dan pakaian yang menutupi lengan dan kaki untuk mengelakkan gigitan nyamuk.
 - Melakukan Gotong Royong Di tempat Awam secara berkala
- Orang ramai perlu mendapatkan rawatan segera di fasiliti kesihatan berhampiran jika mengalami simptom seperti demam panas mengejut, sakit otot, tulang atau sendi, sakit kepala yang teruk dan sakit belakang mata. Rawatan awal boleh mengelakkan komplikasi dan menyelamatkan nyawa.
- Sebarang maklumat tambahan berkaitan kawalan dan pencegahan denggi boleh diperolehi melalui <https://www.infosihat.gov.my/index.php/demam-denggi> dan <https://idengue.mysa.gov.my/>

Tarikh: 01/07/2024

Sumber data : e-Dengue

Disemak oleh : Dr Amir bin Suhaimi
Jawatan : Ketua Penolong Pengarah
Unit : Kawalan Penyakit Bawaan Vektor
Tarikh : 01/07/2024

**CARTA KES MINGGUAN DENGGI YANG DIDAFAR BAGI TAHUN 2023-2024
(NEGERI SELANGOR)**

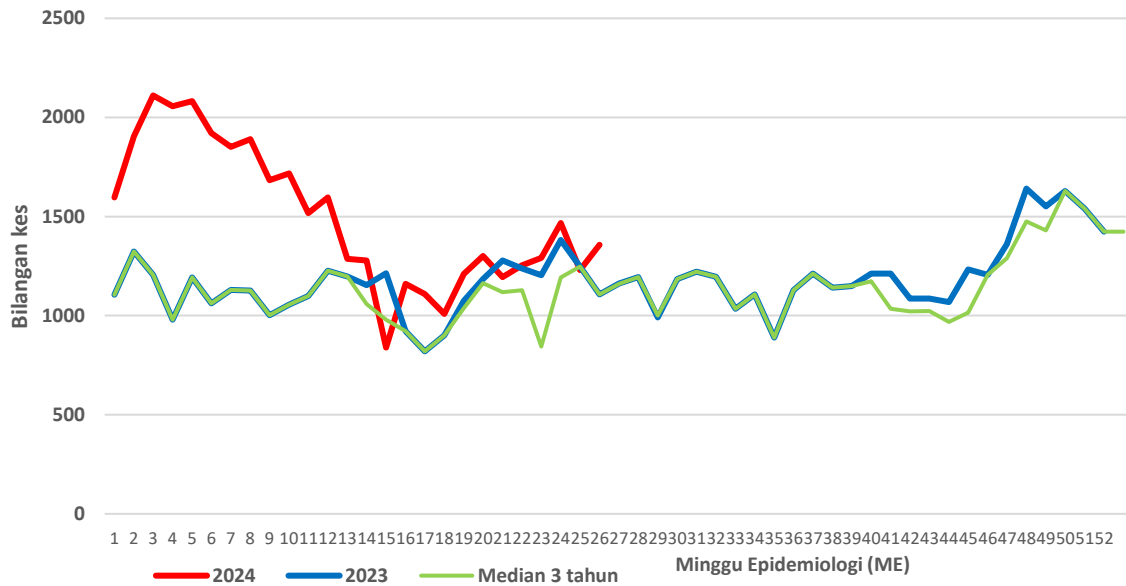

**CARTA KES MINGGUAN DENGGI YANG DIDAFAR BAGI TAHUN 2023-2024
(PETALING)**

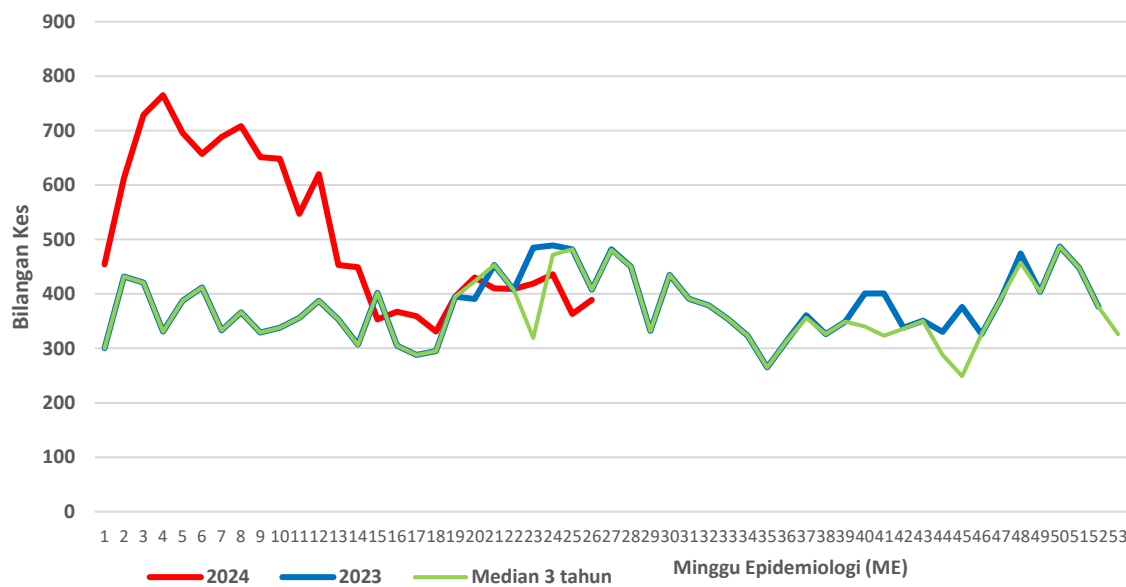

**CARTA KES MINGGUAN DENGGI YANG DIDAFETAR BAGI TAHUN 2023-2024
(HULU LANGAT)**

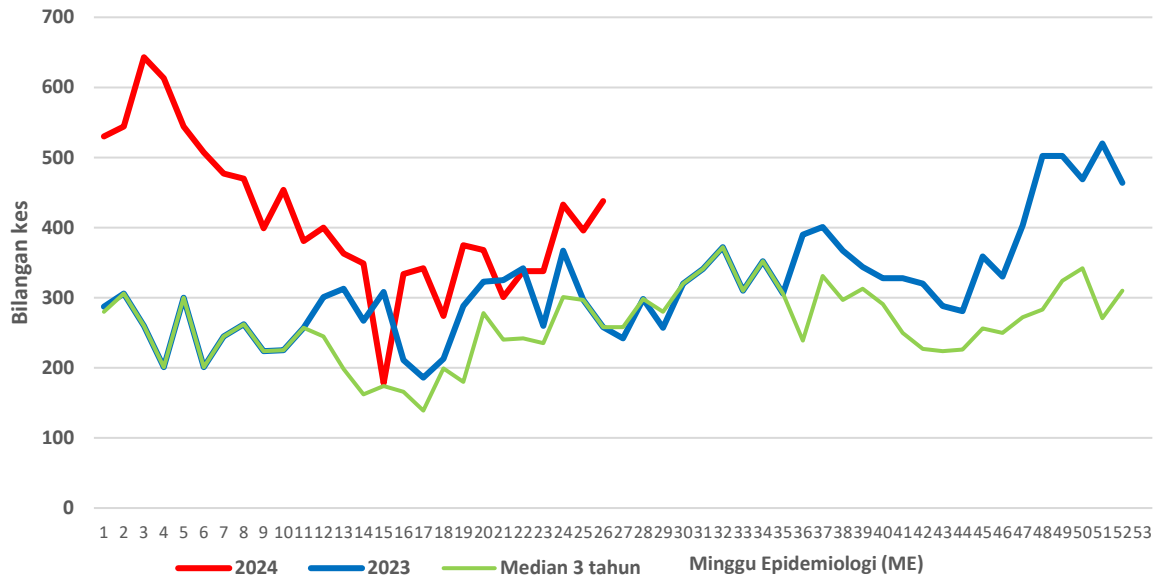

**CARTA KES MINGGUAN DENGGI YANG DIDAFETAR BAGI TAHUN 2023-2024
(KLANG)**

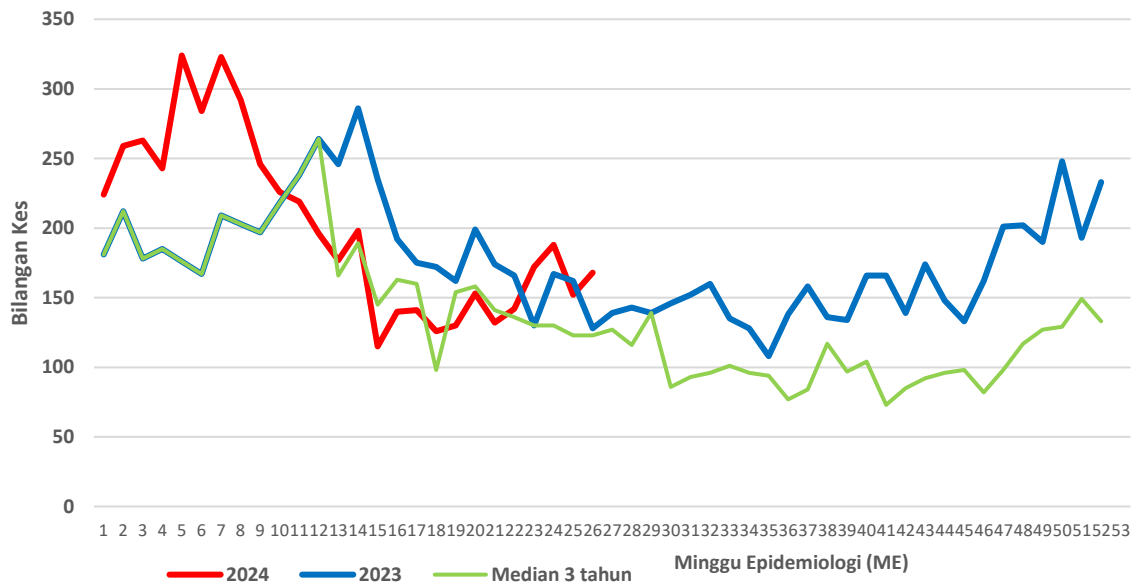

**CARTA KES MINGGUAN DENGGI YANG DIDAFAR BAGI TAHUN 2023-2024
(GOMBAK)**

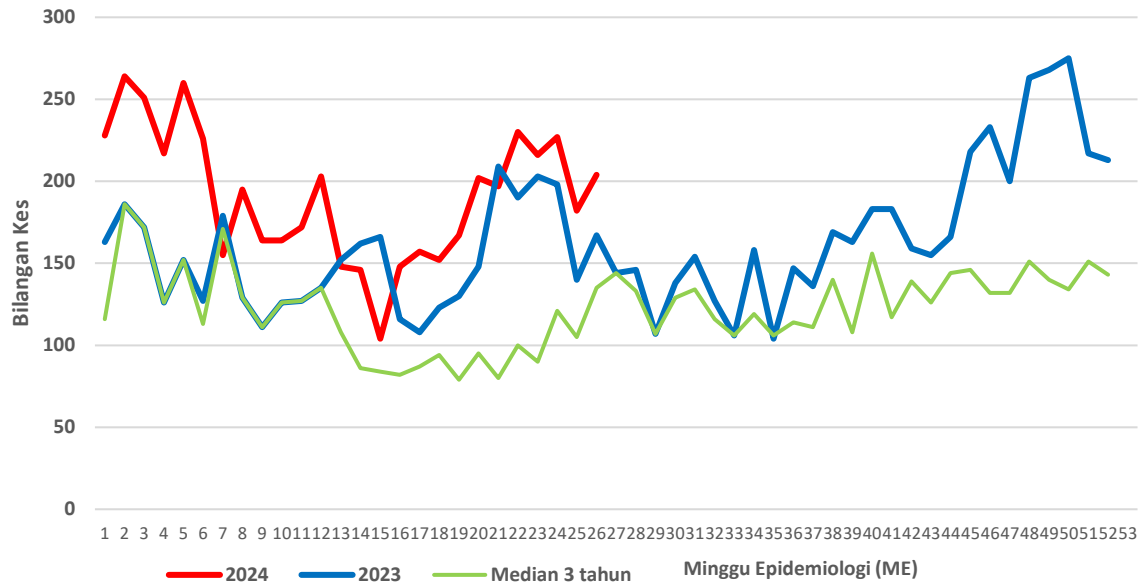

**CARTA KES MINGGUAN DENGGI YANG DIDAFAR BAGI TAHUN 2023-2024
(SEPANG)**

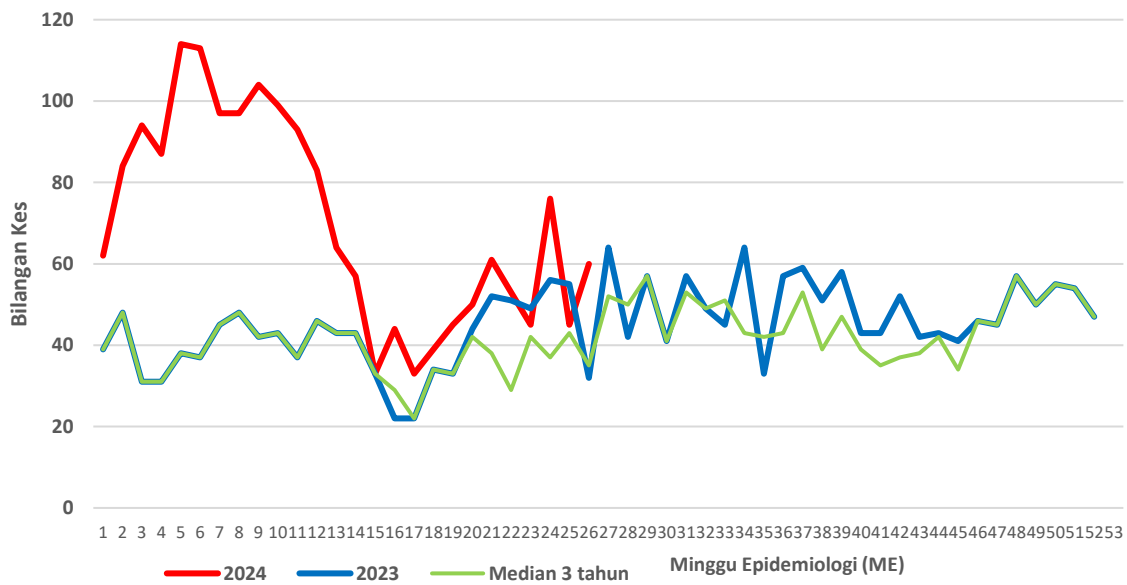

**CARTA KES MINGGUAN DENGGI YANG DIDAFTR BAGI TAHUN 2023-2024
(HULU SELANGOR)**

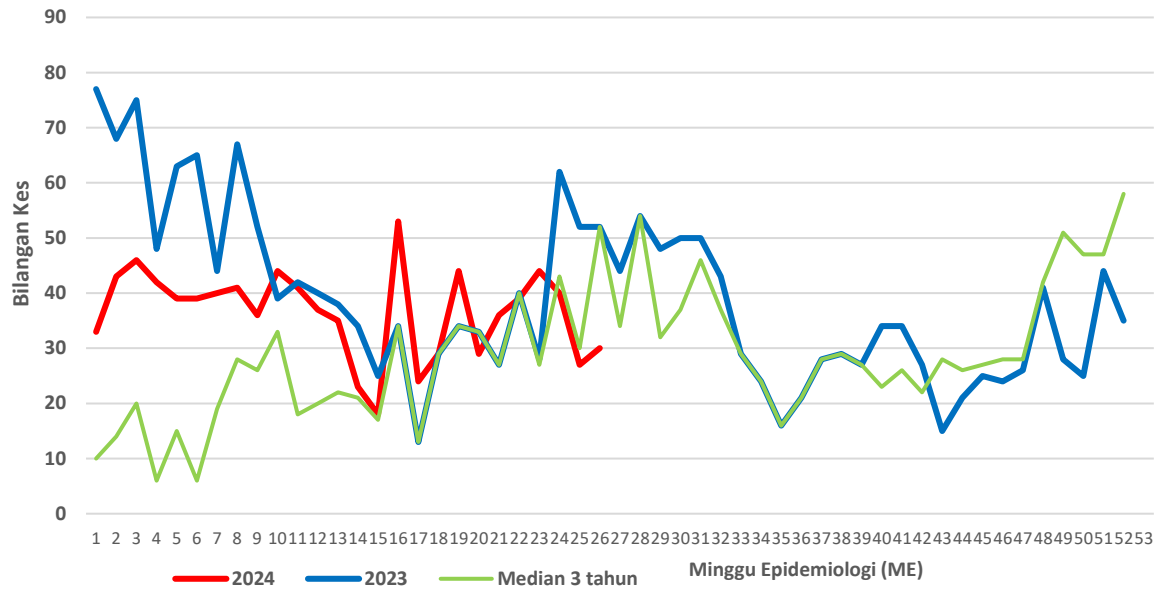

**CARTA KES MINGGUAN DENGGI YANG DIDAFTR BAGI TAHUN 2023-2024
(KUALA SELANGOR)**

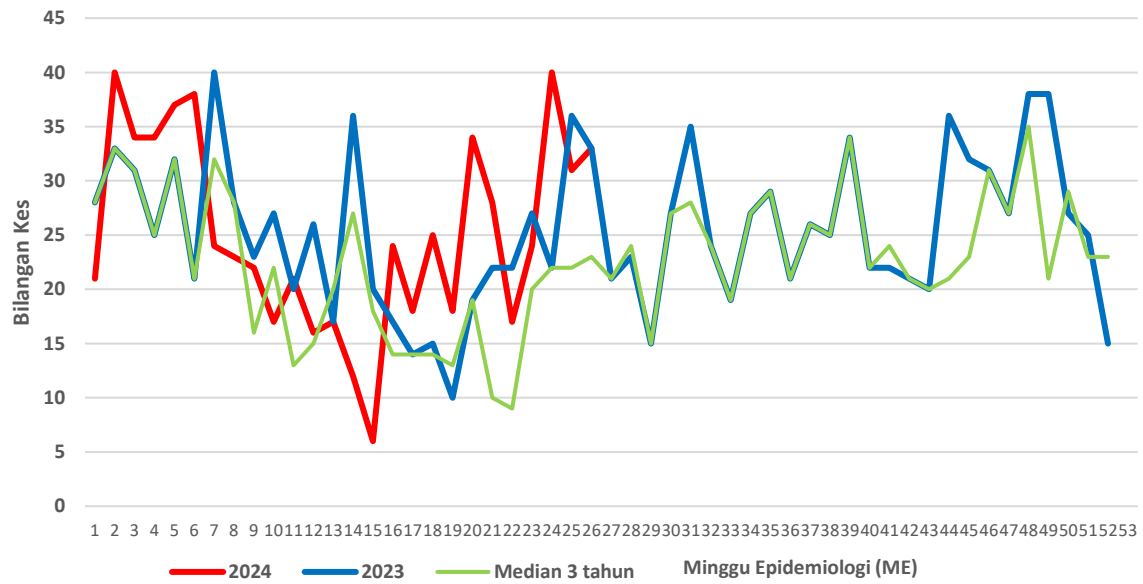

**CARTA KES MINGGUAN DENGGI YANG DIDAFTR BAGI TAHUN 2023-2024
(KUALA LANGAT)**

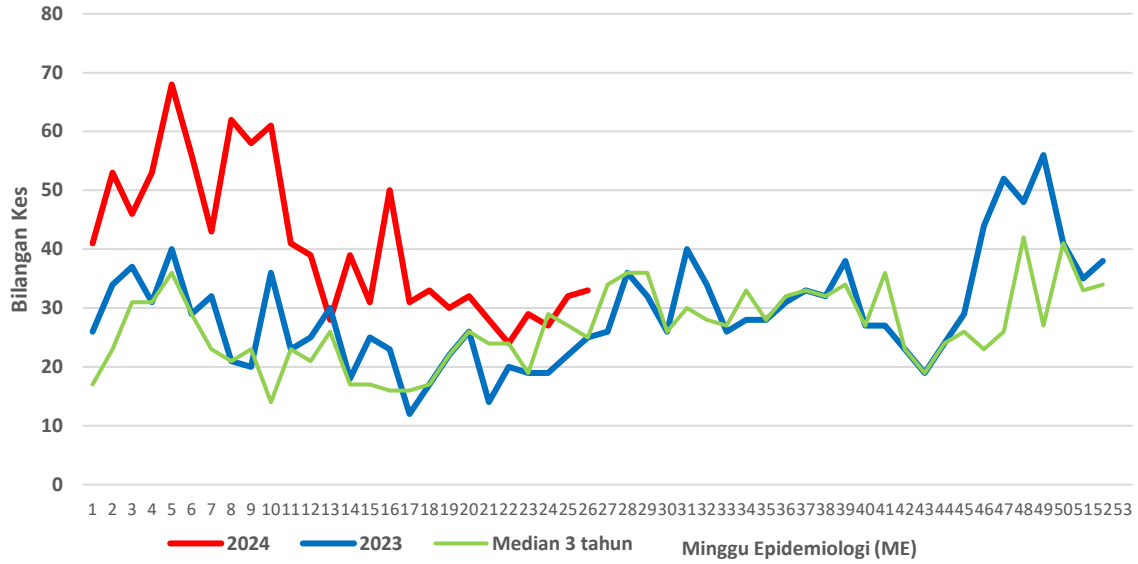

**CARTA KES MINGGUAN DENGGI YANG DIDAFTR BAGI TAHUN 2023-2024
(SABAK BERNAM)**

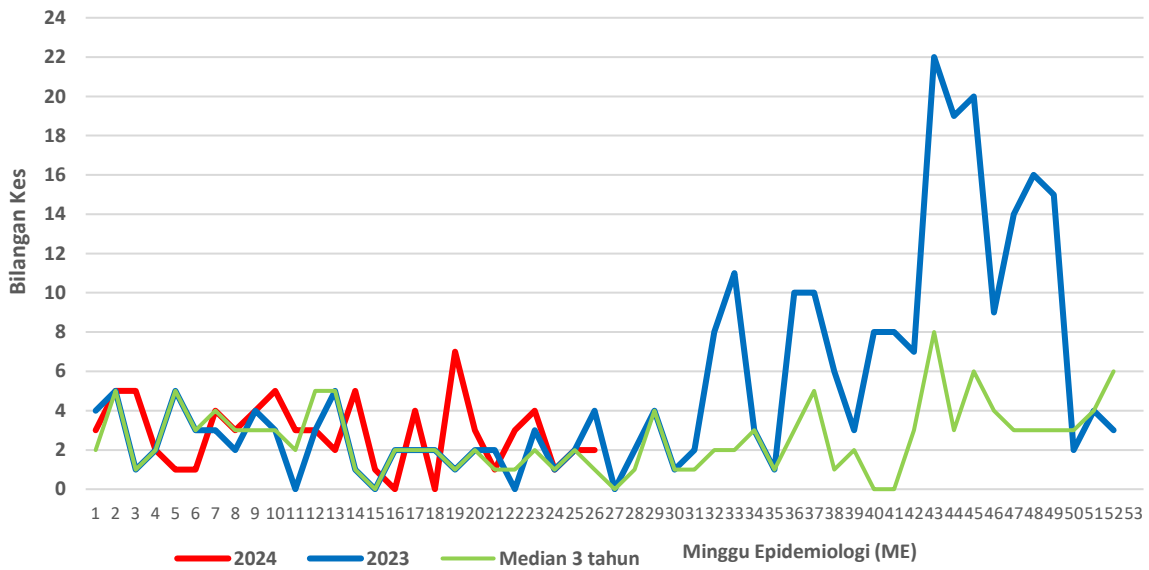

Bilangan lokaliti Wabak di Negeri Selangor 2024

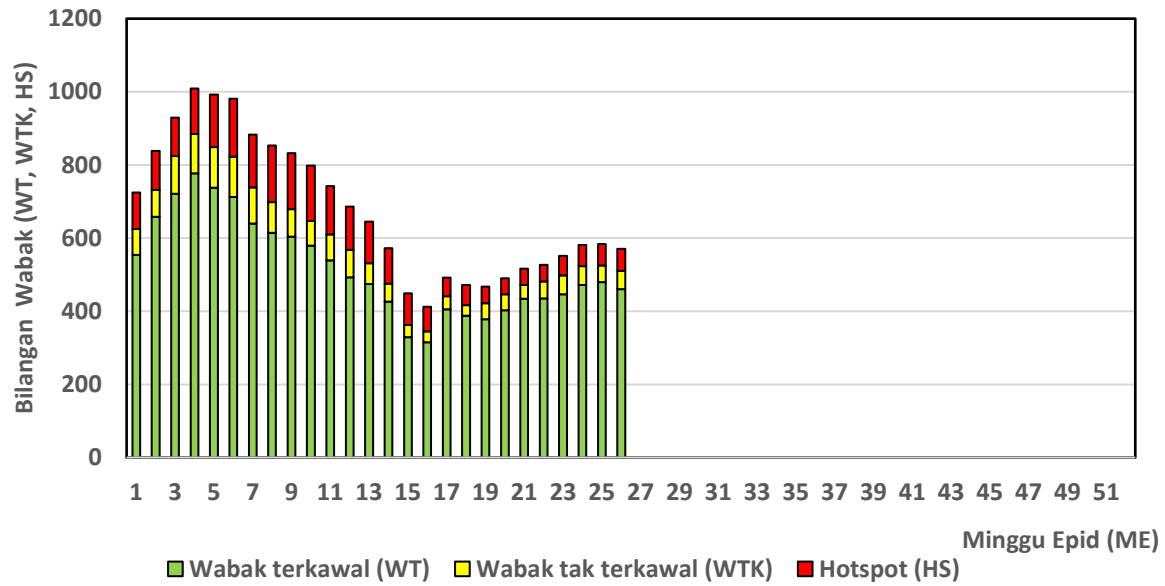

Senarai lokaliti wabak tak terkawal dan *Hotspot* di Selangor

Tarikh Aktiviti: 29 JUN 2024

BIL	DAERAH	MUKIM	LOKALITI WABAK	JUMLAH KES
WABAK TAK TERKAWAL				
1	GOMBAK	HULU KELANG	CONDO ASTORIA	12
2	GOMBAK	KUANG	TMN DESA KUNDANG	14
3	GOMBAK	SETAPAK	BT 8 GOMBAK	8
4	GOMBAK	KUANG	TMN TASIK BIRU	5
5	GOMBAK	KUANG	BDR TASIK PUTERI GV11 (ZON B)	7
6	HULU LANGAT	KAJANG	APPT SRI MELATI SEKSYEN 3 BANDAR SRI PUTRA	7
7	HULU LANGAT	AMPANG	FLAT TAMAN DATO AHMAD RAZALI	7
8	HULU LANGAT	KAJANG	RESIDENSI IDAMAN ABADI TROPICANA HEIGHTS	14
9	HULU LANGAT	CHERAS	BLOK A-D PANGSAPURI TAMAN CHERAS UTAMA	5
10	HULU LANGAT	KAJANG	JALAN 7/3 SEKSYEN 7 BANDAR BARU BANGI	5
11	HULU LANGAT	KAJANG	APPT JALAN 6C/11 SEKSYEN 16 BANDAR BARU BANGI	6
12	HULU LANGAT	KAJANG	JALAN 5/1-5/8 DAN 5/10 TAMAN WEST COUNTRY	7
13	HULU LANGAT	KAJANG	APPT SRI LAVENDER TAMAN SEPAKAT INDAH	10
14	HULU LANGAT	KAJANG	GARDEN PARK CONDOMINIUM BANDAR SUNGAI LONG	4
15	HULU LANGAT	BERANANG	JALAN KESUMA 8/4,8/4A-8/4E (FASA 9A DAN 9B) BANDAR TASIK KESUMA	7
16	HULU LANGAT	KAJANG	JALAN 9/9A-M SEKSYEN 9 BANDAR BARU BANGI	7
17	HULU LANGAT	AMPANG	APPT PERMAI PRIMA KAMPUNG TASIK PERMAI	4
18	HULU LANGAT	KAJANG	PANGSAPURI BLOK A & B TAMAN TAMING IMPIAN	6
19	HULU LANGAT	KAJANG	JALAN JENARIS 5A-E TMN DESA SERI JENARIS	6
20	HULU LANGAT	AMPANG	FLAT MESRA PRIMA TAMAN PANDAN MESRA	4
21	HULU LANGAT	KAJANG	JALAN SL 4 BANDAR SUNGAI LONG	4
22	HULU LANGAT	CHERAS	PANGSAPURI MEWAH TAMAN CHERAS UTAMA	6
23	HULU LANGAT	KAJANG	APPT KELISA RIA KAMPUNG SUNGAI TANGKAS	6
24	HULU LANGAT	KAJANG	APPT SRI DAHLIA BANDAR SRI PUTRA	5

25	HULU LANGAT	KAJANG	APPT CITRA TAMAN KAJANG UTAMA	4
26	KLANG	KLANG 01	KAMPUNG JOHAN SETIA 03	4
27	KLANG	KAPAR 01	TAMAN KLANG UTAMA 08	4
28	KLANG	KLANG 01	TAMAN SELAT DAMAI 02	21
29	KLANG	KAPAR 02	APARTMENT TAMAN KEMBARA	8
30	KLANG	KLANG 01	PERUMAHAN POLIS MARIN PULAU INDAH	4
31	KLANG	KAPAR 02	TAMAN PERINDUSTRIAN MERU 07	7
32	KLANG	KLANG 01	KAMPUNG SUNGAI UDANG 01	6
33	PETALING	3. SUNGAI BULOH (MBSA)	E5. SEKSYEN U20 (FASA 2 BBSB : FLAT BBSB)	7
34	PETALING	2. DAMANSARA (MBSA)	E3. SEKSYEN 27 (TERES C - JLN 27/38 - 27/52A)	7
35	PETALING	2. DAMANSARA (MBSA)	E2. SEKSYEN 19 (TERES B : JLN 19/4 - 19/7B)	5
36	PETALING	2. DAMANSARA (MBSA)	E3. SEKSYEN 26 (KG BARU HICOM : JLN BUNGA TANJUNG 4)	5
37	PETALING	4. SUNGAI BULOH (MBPJ)	E6. BL PJU 9 SD COURT	9
38	PETALING	5. DAMANSARA (MBPJ)	E11. SRI SS 6 KOMPLEKS PEGAWAI KANAN POLIS	4
39	PETALING	7. DAMANSARA (MBSJ)	E13. SS 16/1 (SAUJANA RESIDENCY)	10
40	PETALING	6. PETALING (MBPJ)	E10. BG SEK 13 (APT RYAN MIHO)	6
41	PETALING	2. DAMANSARA (MBSA)	E1. SEKSYEN 13 (PANGSAPURI BRUNSFIELD RIVERVIEW)	6
42	PETALING	8. PETALING (MBSJ)	E13. USJ 1 (ANGSANA APPT)	8
43	PETALING	8. PETALING (MBSJ)	E17. TMN BKT SERDANG 10 (VISTA IMPIANA)	6
44	PETALING	4. SUNGAI BULOH (MBPJ)	E6. BL PJU 9 SD 1 FLAT SRI MAHAGONI	5
45	PETALING	1. BUKIT RAJA (MBSA)	E1. SEKSYEN 7 (TERES K : JLN 7/70-7/89)	4
46	PETALING	1. BUKIT RAJA (MBSA)	E1. SEKSYEN 7 (TERES G: JLN 7/41-7/51)	5
47	PETALING	4. SUNGAI BULOH (MBPJ)	E6. BL PJU 8 EMPIRE RESIDENCES	15
48	PETALING	4. SUNGAI BULOH (MBPJ)	E7. KD PJU 5 SEK 6 GUGUSAN CEMPAKA	5
49	PETALING	7. DAMANSARA (MBSJ)	E13. TMN SUBANG MAS (RUMAH KEDAI)	9
50	PETALING	2. DAMANSARA (MBSA)	E2. SEKSYEN 24 (FLAT B : BLOK 10-17.19-21)	5

BIL	DAERAH	MUKIM	LOKALITI WABAK	JUMLAH KES
HOTSPOT				
1	GOMBAK	SETAPAK	KG SG CHINCHIN ZON A	60
2	GOMBAK	SETAPAK	KG SG CHINCHIN ZON C	15
3	GOMBAK	BATU	CONDO MAGNAVILLE	8
4	GOMBAK	BATU	TMN JASA UTAMA	9
5	GOMBAK	BATU	APPT PUTRI LAKSAMANA	6
6	GOMBAK	BATU	APPT GARDENIA COURT	5
7	GOMBAK	BATU	TMN PINGGIRAN BATU CAVES FASA 3	8
8	HULU LANGAT	AMPANG	FLAT DESA LEMBAH PERMAI	28
9	HULU LANGAT	KAJANG	APPT INTANA RIA SEKSYEN 7 BANDAR BARU BANGI	33
10	HULU LANGAT	KAJANG	APPT SRI ANGGERIK SEKSYEN 7 BANDAR BARU BANGI	12
11	HULU LANGAT	AMPANG	PANDAN HEIGHT KONDO TAMAN PANDAN MEWAH	21
12	HULU LANGAT	AMPANG	KUARTERS HOSPITAL AMPANG	20
13	HULU LANGAT	AMPANG	PANDAN TERES PANDAN PERDANA	15
14	HULU LANGAT	KAJANG	PANGSAPURI PEARL AVENUE TAMAN SEPAKAT INDAH	12
15	HULU LANGAT	KAJANG	APPT RIA PRIMA TAMAN BUKIT RIA	9
16	HULU LANGAT	KAJANG	APPT SRI RIA TAMAN SEPAKAT INDAH	13
17	HULU LANGAT	CHERAS	JALAN CP 3 TAMAN CHERAS PERDANA	7
18	HULU LANGAT	KAJANG	JALAN BM 11-27 TAMAN BUKIT MEWAH	9
19	HULU LANGAT	KAJANG	JALAN 4/8 SEKSYEN 4 BANDAR BARU BANGI	4
20	HULU LANGAT	KAJANG	APPT SRI IXORA TAMAN SEPAKAT INDAH	12
21	HULU LANGAT	BERANANG	TAMAN SEMENYIH PARKLANDS	4
22	HULU SELANGOR	SERENDAH	APT TERATAI TBR BB	31
23	HULU SELANGOR	SERENDAH	APT SEMARAK BB	6
24	KLANG	KLANG 01	APARTMENT PRIMA BAYU	10
25	KLANG	KLANG 01	APARTMENT SRI AYU BANDAR PUTERA	10
26	KLANG	KLANG 01	BANDAR PUTERI 16	9
27	PETALING	4. SUNGAI BULOH (MBPJ)	E6. BL PJU 8 ARMANEE TERRACE KONDO	13

28	PETALING	2. DAMANSARA (MBSA)	E3. SEKSYEN 26 (FLAT PPRT BLOK A,B,C)	10
29	PETALING	7. DAMANSARA (MBSJ)	E13. USJ 1 (PANGSAPURI JATI 2) BLOK M, L	15
30	PETALING	1. BUKIT RAJA (MBSA)	E5. SEKSYEN U10 (PUNCAK PERDANA : UITM)	41
31	PETALING	5. DAMANSARA (MBPJ)	E11. SRI SS 7 KELANA PUTERA KONDO	93
32	PETALING	3. SUNGAI BULOH (MBSA)	E5. SEKSYEN U19 (TMN SRI BULOH & RMH MURAH PKNS : JLN U19/1-12C &	18
33	PETALING	4. SUNGAI BULOH (MBPJ)	E6. BL PJU 10 APT IDAMAN FASA 2 (D,E,F,G,O,P,Q,R,S)	19
34	PETALING	6. PETALING (MBPJ)	E12. TM PJS 2C APT MEDAN CAHAYA 1 (BLOK A, B, C)	15
35	PETALING	8. PETALING (MBSJ)	E15. TMN PUCHONG INTAN (APPT PUCHONG INTAN)	27
36	PETALING	6. PETALING (MBPJ)	E12. TM PJS 3 FLAT TMN MEDAN 32 (BLOK A, B, C, D, E)	23
37	PETALING	6. PETALING (MBPJ)	E12. TM PJS 2C FLAT DESA MENTARI (BLOK 9, 10)	21
38	PETALING	5. DAMANSARA (MBPJ)	E11. SRI PJS 8 MENTARI COURT	17
39	PETALING	1. BUKIT RAJA (MBSA)	E1. SEKSYEN 7 (FLAT D : BLOK 52 - 58)	36
40	PETALING	4. SUNGAI BULOH (MBPJ)	E8. BU PJU 6A KG SG KAYU ARA 3 [JLN KENANGA, ANGGERIK, CEMPAKA]	8
41	PETALING	2. DAMANSARA (MBSA)	E2. SEKSYEN 22 (PANGSAPURI ALAM PRIMA)	12
42	PETALING	5. DAMANSARA (MBPJ)	E9. KT SS 9A 1 (JLN 9A/3,5,6,7,8,9,10,11,12,17,20)	9
43	PETALING	5. DAMANSARA (MBPJ)	E11. SRI PJU 1A PPRT 1 BLOK (G,H)	8
44	PETALING	3. SUNGAI BULOH (MBSA)	E5. SEKSYEN U5 (TMN SEGAR)	7
45	PETALING	7. DAMANSARA (MBSJ)	E14. KG BUKIT LANCHONG (LORONG KELISA)	10
46	PETALING	6. PETALING (MBPJ)	E12. TM PJS 2C TMN MEDAN (TERES 1) [JLN PJS	7
47	PETALING	3. SUNGAI BULOH (MBSA)	E5. SEKSYEN U4 (APT DAMAI)	10
48	PETALING	5. DAMANSARA (MBPJ)	E11. SRI PJS 5 FLAT DESA RIA (G,J,K,L,M,N,O,P)	12
49	PETALING	4. SUNGAI BULOH (MBPJ)	E6. BL PJU 8 PERDANA EXCLUSIVE KONDO	11
50	PETALING	2. DAMANSARA (MBSA)	E4. SEKSYEN U7 (TUDM SUBANG D : BLOK F1 - F9 & BLOK E1 & E2)	14
51	PETALING	4. SUNGAI BULOH (MBPJ)	E6. BL PJU 8 METROPOLITAN SQUARE KONDO	18
52	PETALING	8. PETALING (MBSJ)	E15. BDR BKT PUCHONG (HERON RESIDENCY APT)	10
53	PETALING	7. DAMANSARA (MBSJ)	E13. SS 17/2	13
54	PETALING	4. SUNGAI BULOH (MBPJ)	E6. BL PJU 8 APT FLORA DAMANSARA 1 [A,B]	15
55	PETALING	8. PETALING (MBSJ)	E14. TMN KINRARA JLN TK 3 (VISTA LAVENDER)	6
56	PETALING	4. SUNGAI BULOH (MBPJ)	E6. BL PJU 10 APT INDAH	7

57	PETALING	7. DAMANSARA (MBSJ)	E13. USJ 11/4	6
58	PETALING	1. BUKIT RAJA (MBSA)	E4. SEKSYEN U16 (PANGSAPURI MELATI : BLOK 11 - 20)	8
59	PETALING	8. PETALING (MBSJ)	E16. TMN LESTARI PUTRA (LEP 4)	10
60	PETALING	8. PETALING (MBSJ)	E15. BDR KINRARA 5 (JLN BK 5/1 - 5/8)	6
61	PETALING	1. BUKIT RAJA (MBSA)	E4. SEKSYEN U12 (DESA ALAM TERES B : JLN U12/3 - U12/8)	4