

**SITUASI SEMASA****LAPORAN MINGGUAN DEMAM DENGGI NEGERI SELANGOR**
Bagi Minggu Epidemiologi 51/2023 (Tarikh 17.12.23 - 23.12.23)**1. Analisa bilangan kes berdasarkan daerah**

Pada minggu epidemiologi (ME) 51 iaitu bagi tempoh 17 Disember 2023 hingga 23 Disember 2023, sejumlah 1,540 kes demam denggi telah dilaporkan di Negeri Selangor, iaitu **penurunan** sebanyak **5.5% (89 kes)** berbanding 1,629 kes pada minggu sebelumnya. Sejumlah 59,656 kes demam denggi dilaporkan sehingga ME 51 yang berakhir pada 23 Disember 2023 iaitu **peningkatan** sebanyak **63.5% (23,180 kes)** berbanding minggu yang sama tahun 2022 (36,476 kes). Sebanyak 16 kes kematian denggi dilaporkan dalam tempoh ini berbanding 11 kes kematian pada tempoh yang sama tahun lepas.

Jadual 1: Perbandingan bilangan kes demam denggi mengikut daerah berdasarkan ME dan tahun sebelumnya

DAERAH	KES			KUMULATIF KES SEHINGGA		
	ME 50/2023	ME 51/2023	% Peningkatan/ Penurunan	ME 51/2022	ME 51/2023	% Peningkatan/ Penurunan
GOMBAK	275	217	-21.1%	5,018	8,232	64.0%
HULU LANGAT	469	520	10.9%	8,638	15,858	83.6%
HULU SELANGOR	25	44	76.0%	830	1,982	138.8%
KLANG	248	193	-22.2%	6,025	8,931	48.2%
KUALA LANGAT	41	35	-14.6%	1,192	1,492	25.2%
KUALA SELANGOR	27	25	-7.4%	817	1,311	60.5%
PETALING	487	448	-8.0%	12,373	19,293	55.9%
SABAK BERNAM	2	4	100.0%	79	263	232.9%
SEPANG	55	54	-1.8%	1,504	2,294	52.5%
SELANGOR	1,629	1,540	-5.5%	36,476	59,656	63.5%

ME 50/2023 = (10.12.2023 - 16.12.2023)

ME 51/2023 = (17.12.2023 - 23.12.2023)

**SITUASI SEMASA****LAPORAN MINGGUAN DEMAM DENGGI NEGERI SELANGOR**
Bagi Minggu Epidemiologi 51/2023 (Tarikh 17.12.23 - 23.12.23)**2. Analisa bilangan kes berdasarkan mukim**

Negeri Selangor mempunyai 56 mukim dimana mukim yang menunjukkan bilangan kes tertinggi pada ME 51/2023 adalah Kajang (199), Petaling (144), Damansara (141), Klang (137) dan Sg Buloh (133). Manakala secara kumulatif mukim tertinggi bilangan kes adalah Petaling (6,635), Klang (6,213), Damansara (5,767), Sg. Buloh (5,222) dan Kajang (5,139).

Jadual 2: Perbandingan bilangan kes demam denggi mengikut mukim berdasarkan ME

DAERAH	MUKIM	BILANGAN KES		
		ME 50/2023	ME 51/2023	KUMULATIF 2023
Petaling	Sungai Buloh	152	133	5,222
	Petaling	155	144	6,635
	Damansara	136	141	5,767
	Bukit Raja	44	30	1,669
Hulu Langat	Kajang	167	199	5,139
	Hulu Langat	11	10	803
	Ampang	114	120	4,416
	Cheras	135	128	3,709
	Semenyih	31	39	1,099
	Beranang	11	18	610
	Hulu Semenyih	0	6	82
Gombak	Batu	140	100	4,163
	Hulu Kelang	50	48	1,299
	Rawang	29	30	1,432
	Kuang	28	19	667
	Setapak	28	20	671
Klang	Klang	172	137	6,213
	Kapar	76	56	2,718
Sepang	Labu	16	13	362
	Dengkil	37	40	1,839
	Sepang	2	1	93
Sabak Bernam	Bagan Nakhoda Omar	0	0	9
	Pancang Bedena	0	1	55
	Pasir Panjang	1	2	157
	Sabak	0	1	27
	Sungai Panjang	1	0	15

ME 50/2023 = (10.12.2023 - 16.12.2023)

ME 51/2023 = (17.12.2023 - 23.12.2023)

**SITUASI SEMASA****LAPORAN MINGGUAN DEMAM DENGGI NEGERI SELANGOR**
Bagi Minggu Epidemiologi 51/2023 (Tarikh 17.12.23 - 23.12.23)**Jadual 2: Perbandingan bilangan kes demam denggi mengikut mukim berdasarkan ME (sambungan)**

DAERAH	MUKIM	BILANGAN KES		
		ME 50/2023	ME 51/2023	KUMULATIF 2023
Hulu Selangor	Serendah	19	34	1,517
	Batang Kali	2	3	225
	Ampang Pecah	0	3	60
	Hulu Bernam	1	0	59
	Kalumpang	0	1	18
	Hulu Yam	2	2	57
	Rasa	1	1	37
	Kerling	0	0	6
	Buluh Telur	0	0	0
	Pertak	0	0	1
	Sg. Gumut	0	0	1
	Sg. Tinggi	0	0	1
	Kuala Kalumpang	0	0	0
Kuala Selangor	Ijok	12	13	820
	Tanjung Karang	4	2	108
	Jeram	2	2	141
	Kuala Selangor	2	0	115
	Pasangan	0	0	15
	Hujung Permatang	0	0	10
	Api-Api	0	2	11
	Batang Berjantai	7	6	91
	Hulu Tinggi	0	0	0
Kuala Langat	Tanjung 12 (1)	16	10	636
	Tanjung 12 (2)	6	8	257
	Teluk Panglima Garang	18	14	444
	Batu	0	1	19
	Morib	1	2	75
	Jugra	0	0	29
	Bandar	0	0	18
	Kelanang	0	0	14
SELANGOR		1,629	1,540	59,656

ME 50/2023 = (10.12.2023 - 16.12.2023)

ME 51/2023 = (17.12.2023 - 23.12.2023)



3. Analisa bilangan lokaliti wabak

Jumlah lokaliti wabak denggi aktif pada hari ke-tujuh (Sabtu) **ME 51/2023** adalah sebanyak **786** dengan perincian **lokaliti hotspot 106, wabak tak terkawal 67 dan wabak terkawal 613**. Bilangan lokaliti *hotspot* berdasarkan daerah adalah Petaling 36, Hulu Langat 33, Gombak 16 dan Klang 8. Senarai lokaliti wabak tak terkawal dan *hotspot* di *Lampiran C*.

Jadual 3: Bilangan lokaliti wabak mengikut daerah

Daerah	Bilangan Lokaliti Wabak						Jumlah Lokaliti Wabak Aktif	
	Wabak Terkawal		Wabak Tak Terkawal		Hotspot		ME 50/2023	ME 51/2023
	ME 50/2023	ME 51/2023	ME 50/2023	ME 51/2023	ME 50/2023	ME 51/2023		
Petaling	166	193	18	22	36	37	220	252
Hulu Langat	193	218	32	30	33	36	258	284
Gombak	99	95	8	4	16	19	123	118
Klang	83	85	14	6	8	12	105	103
Sepang	0	0	0	0	0	0	0	0
Hulu Selangor	12	12	1	2	0	0	13	14
Kuala Langat	8	7	2	3	2	2	12	12
Kuala Selangor	4	3	0	0	0	0	4	3
Sabak Bernam	4	0	0	0	0	0	4	0
SELANGOR	569	613	75	67	95	106	739	786

Wabak Terkawal : dua atau lebih kes dilaporkan di lokaliti yang sama dalam tempoh 14 hari.

Wabak Tak Terkawal : terdapat pertambahan kes selepas hari ke 14 dari tarikh kes kedua dilaporkan.

Hotspot : lokaliti wabak aktif berlarutan melebihi tempoh 30 hari dari tarikh wabak aktif bermula.

Tarikh wabak aktif bermula dari tarikh kes kedua dilaporkan.

4. ULASAN

- Pada minggu ini melaporkan penurunan kes sebanyak 5.5% berbanding minggu sebelumnya. Walau bagaimanapun kes adalah 63.5% lebih tinggi berbanding tempoh yang sama pada 2022.
- Sebanyak 1,378 (89.5%) kes yang dilaporkan pada ME 51 adalah melibatkan 4 daerah utama di Selangor dimana daerah yang tertinggi melaporkan kes iaitu daerah Hulu Langat diikuti oleh daerah Petaling, Gombak dan Klang.
- Keadaan cuaca hujan/panas, risiko penularan virus denggi akan meningkat. Sehubungan itu PKD dan Pihak Berkuasa Tempatan (PBT) perlu bertindak mengawal kes-kes sporadik secara berkesan supaya tidak menjadi wabak serta melaksanakan aktiviti penghapusan tempat pembiakan (PTP) secara berkesan di tempat tumpuan awam dan lokaliti mengikut keutamaan.
- Pencegahan denggi memerlukan pendekatan keseluruhan masyarakat bekerjasama untuk memerangi ancaman denggi. Sehubungan itu, pihak Jabatan Kesihatan Negeri Selangor menyarankan agar komuniti di kawasan kediaman dapat melaksanakan aktiviti penghapusan tempat pembiakan nyamuk aedes sendiri secara berkala di dalam dan persekitaran tempat tinggal dengan;
 - Meluangkan masa bersama keluarga memeriksa tempat pembiakan aedes di dalam dan persekitaran kediaman dan memusnahkan semua takungan air yang tidak digunakan seminggu sekali.
 - Meletakkan ubat pembunuh jentik-jentik di tempat takungan air yang tidak dapat dimusnahkan.
 - Bagi takungan air kekal yang disimpan untuk kegunaan, hendaklah sentiasa ditutup rapat atau diletakkan ubat pembunuh jentik-jentik serta diperiksa seminggu sekali.
 - Memakai repellent dan pakaian yang menutupi lengan dan kaki untuk mengelakkan gigitan nyamuk.
 - Melakukan Gotong Royong Di tempat Awam secara berkala
- Sebarang maklumat tambahan berkaitan kawalan dan pencegahan denggi boleh diperolehi melalui <https://www.infosihat.gov.my/index.php/demam-denggi> dan <https://idengue.mysa.gov.my/>

Tarikh: 25/12/2023

Sumber data : e-Dengue

Disemak oleh : Dr. Nooreen Farzana Binti Mustapha
Jawatan : Ketua Penolong Pengarah U54
Unit : Kawalan Penyakit Bawaan Vektor
Tarikh : 25/12/2023

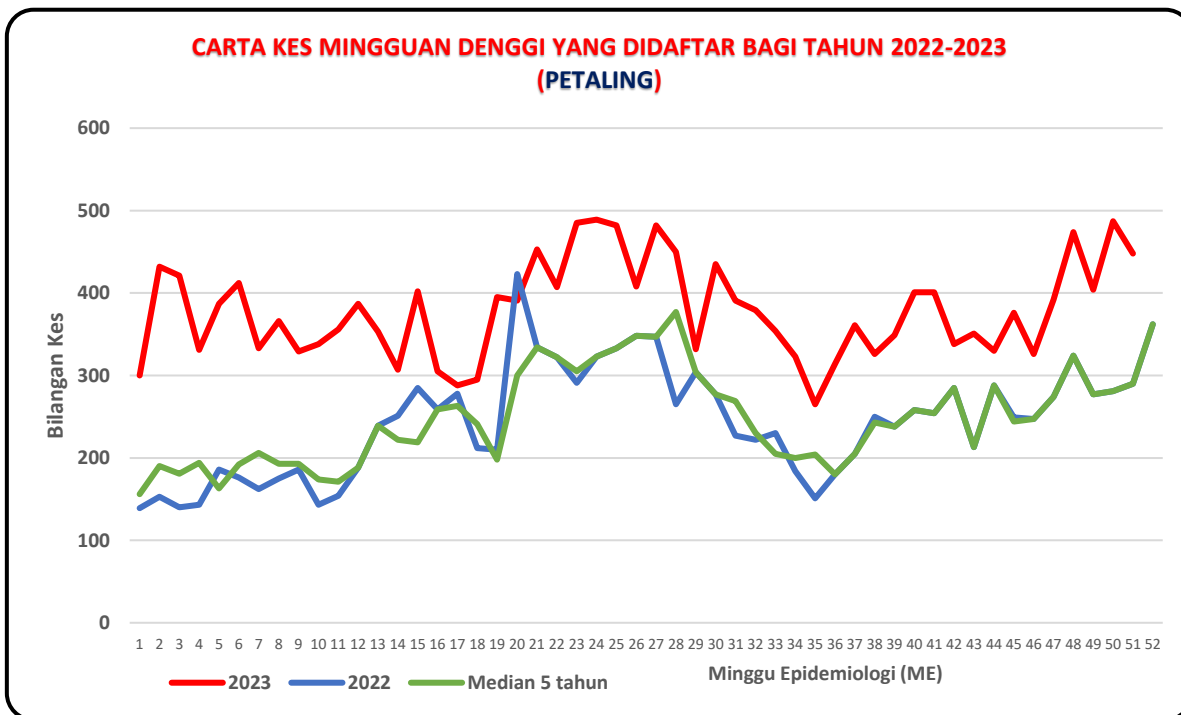
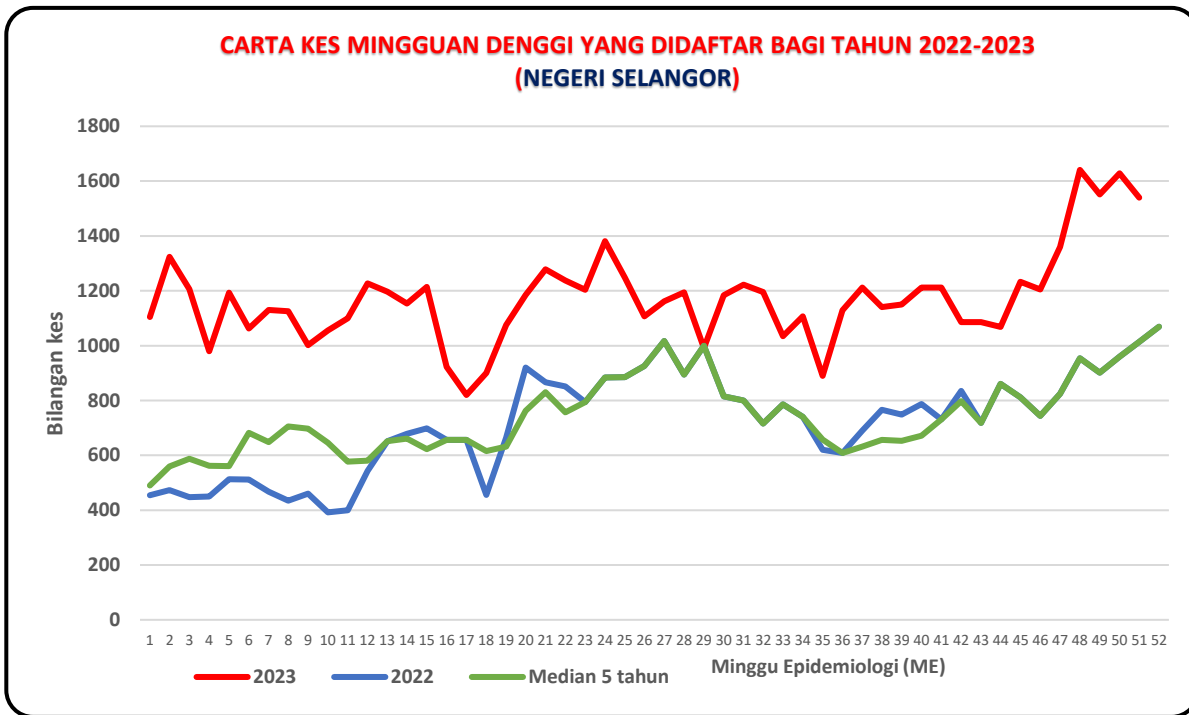

**CARTA KES MINGGUAN DENGGI YANG DIDAFAR BAGI TAHUN 2022-2023
(HULU LANGAT)**

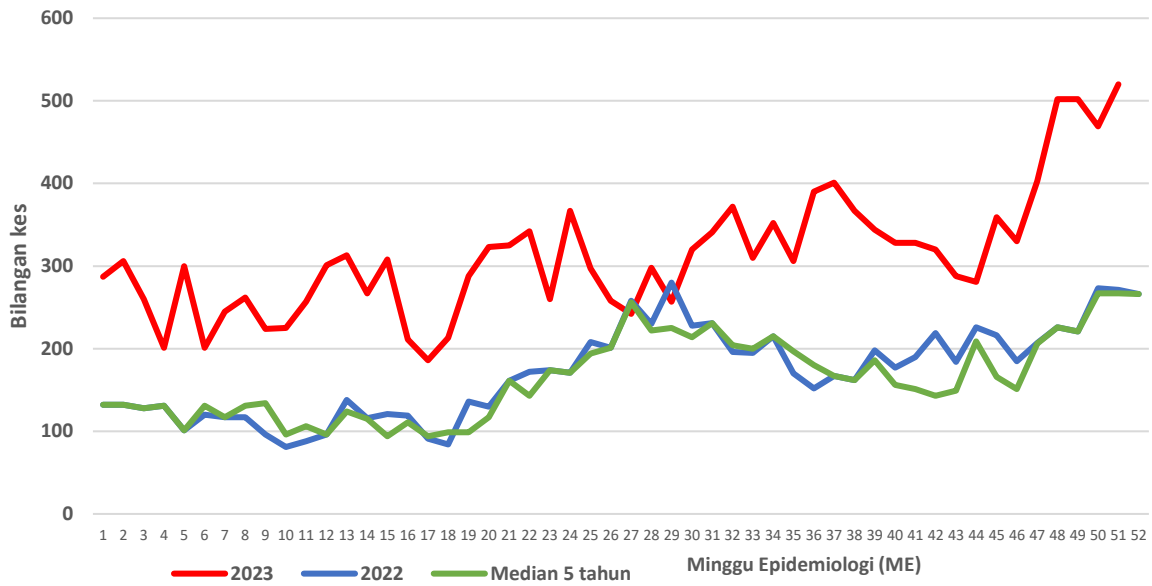

**CARTA KES MINGGUAN DENGGI YANG DIDAFAR BAGI TAHUN 2022-2023
(KLANG)**

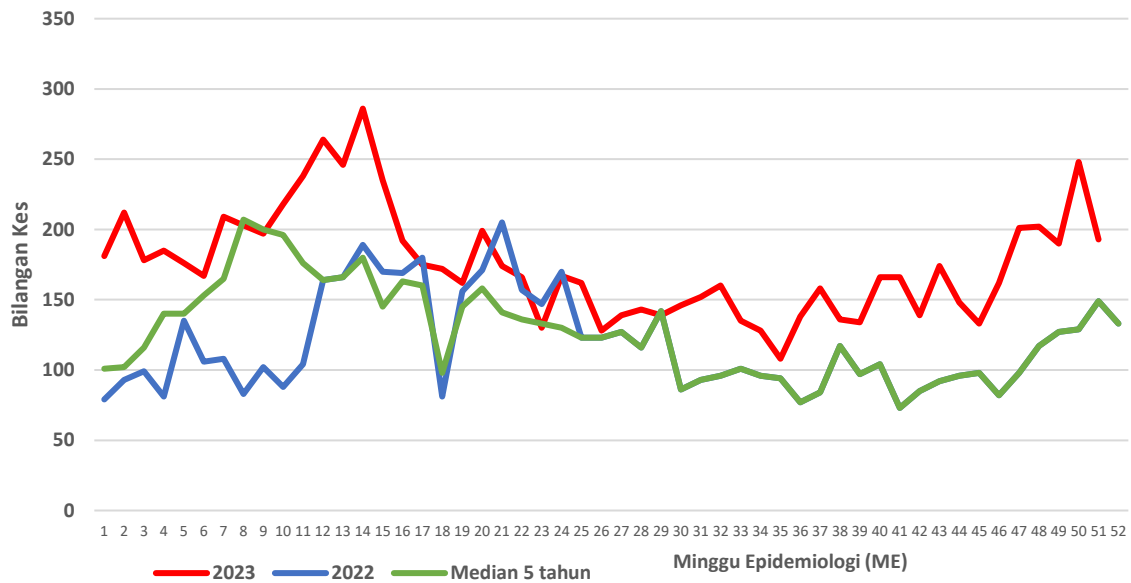

**CARTA KES MINGGUAN DENGGI YANG DIDAFTAR BAGI TAHUN 2022-2023
(GOMBAK)**

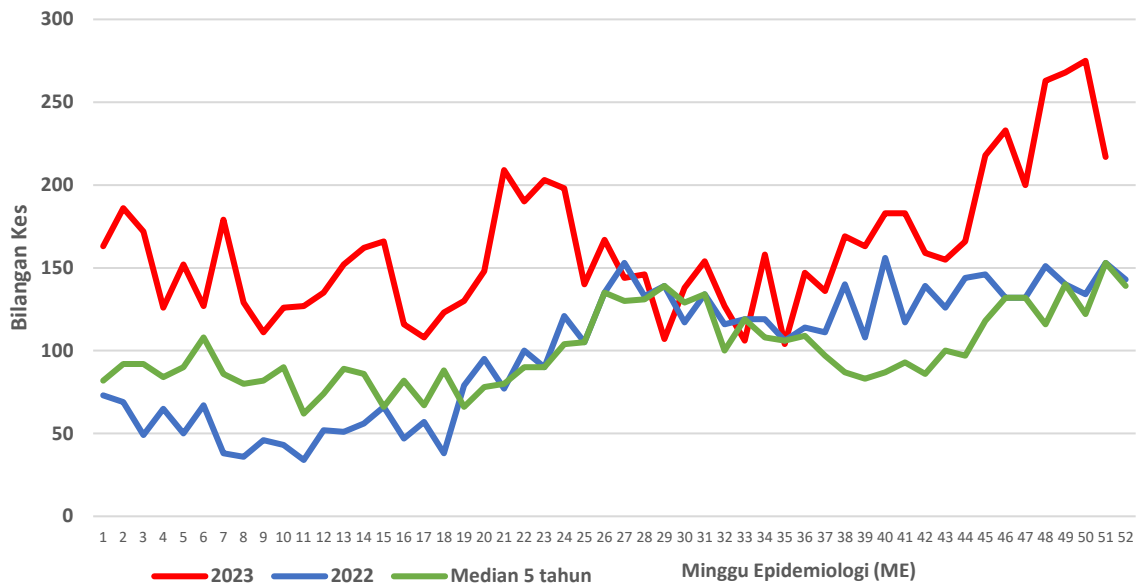

**CARTA KES MINGGUAN DENGGI YANG DIDAFTAR BAGI TAHUN 2022-2023
(SEPANG)**

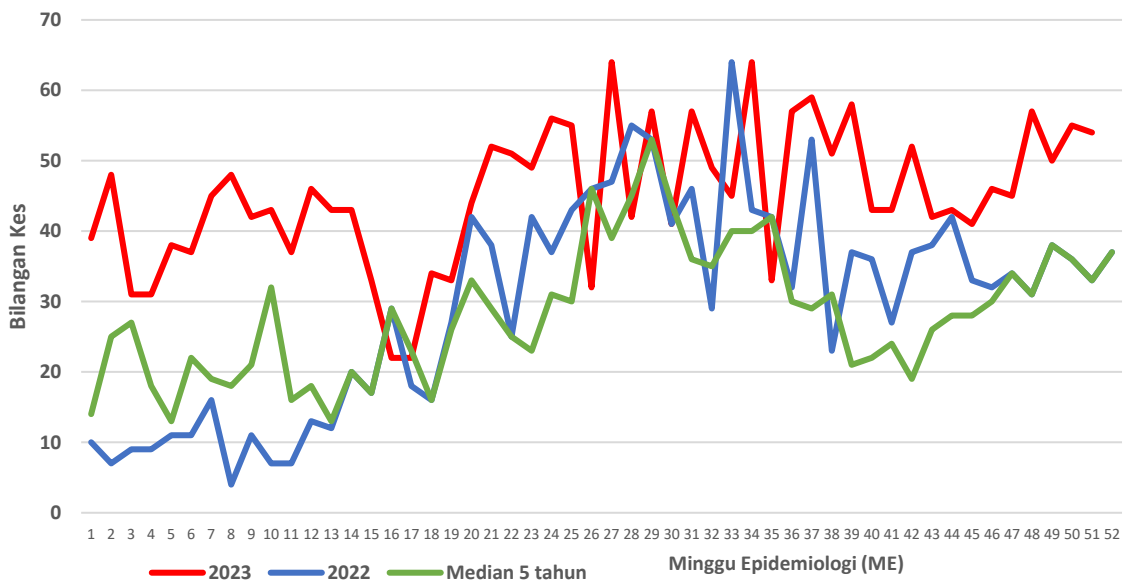

**CARTA KES MINGGUAN DENGGI YANG DIDAFTR BAGI TAHUN 2022-2023
(HULU SELANGOR)**

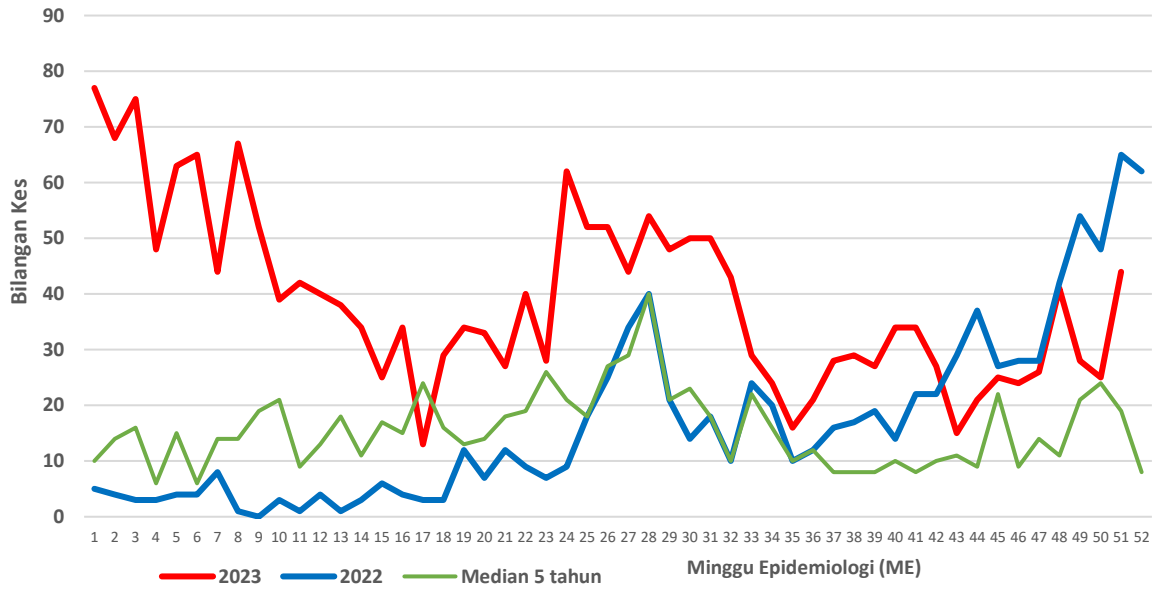

**CARTA KES MINGGUAN DENGGI YANG DIDAFTR BAGI TAHUN 2022-2023
(KUALA SELANGOR)**

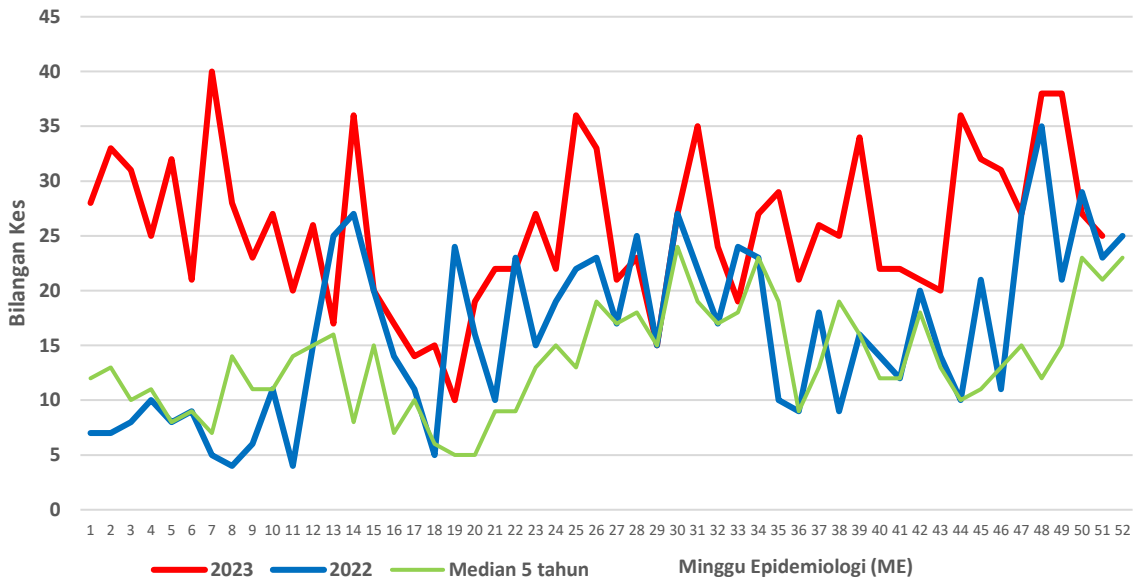

**CARTA KES MINGGUAN DENGGI YANG DIDAFAR BAGI TAHUN 2022-2023
(KUALA LANGAT)**

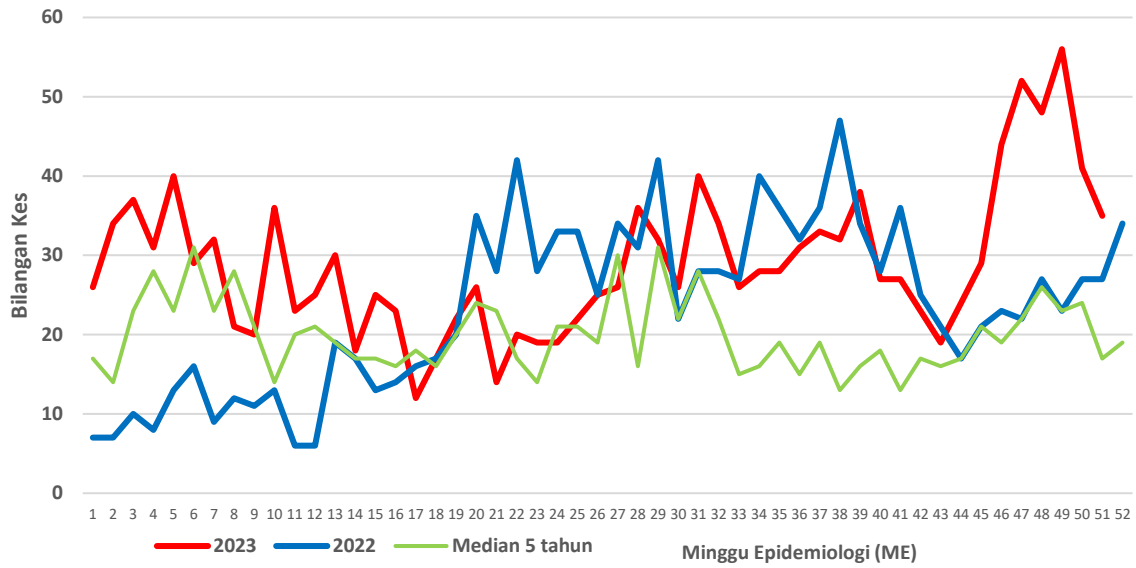

**CARTA KES MINGGUAN DENGGI YANG DIDAFAR BAGI TAHUN 2022-2023
(SABAK BERNAM)**

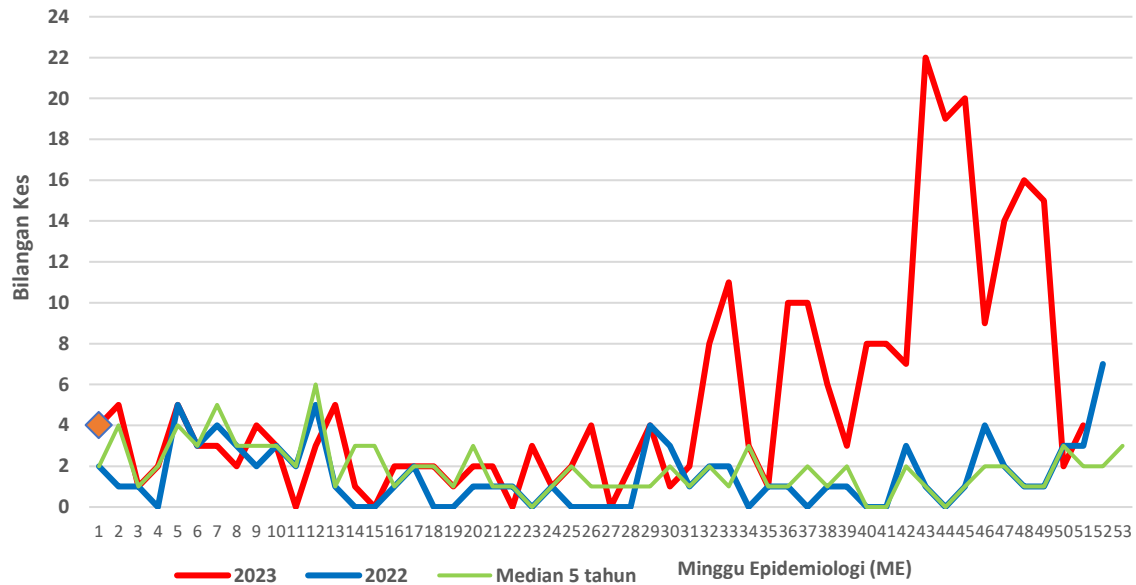

Bilangan lokaliti Wabak di Negeri Selangor 2023

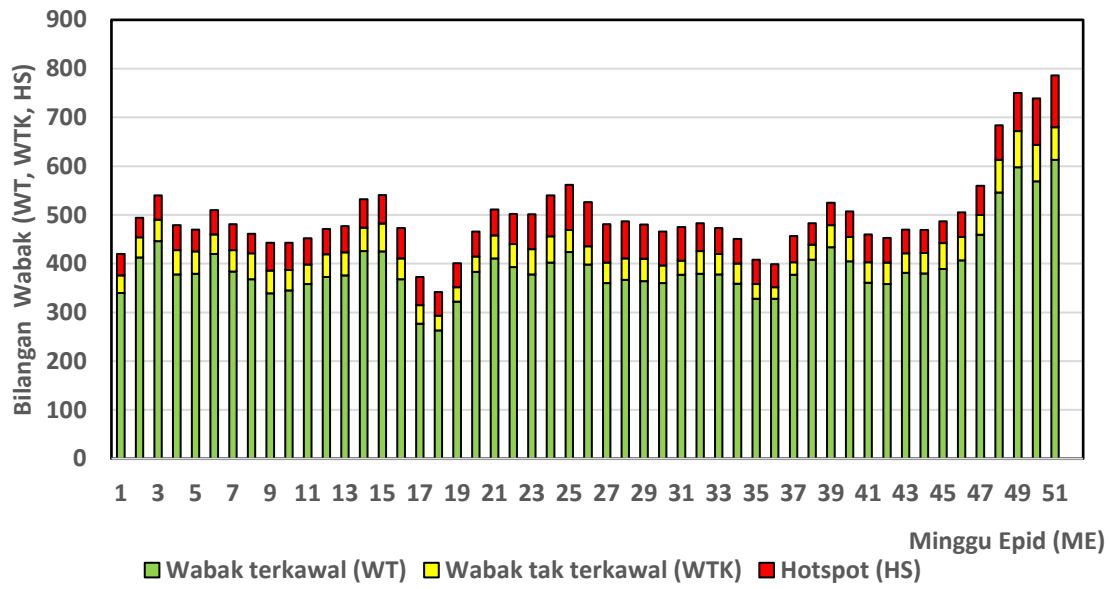

Senarai lokaliti wabak tak terkawal dan *Hotspot* di Selangor

Tarikh Aktiviti: 23 Disember 2023

BIL	DAERAH	MUKIM	LOKALITI WABAK	JUMLAH KES
WABAK TAK TERKAWAL				
1	GOMBAK	BATU	TMN SELAYANG JAYA ZON C	6
2	GOMBAK	SETAPAK	KG KERDAS 2	5
3	GOMBAK	SETAPAK	KG SG CHINCHIN ZON A	5
4	GOMBAK	HULU KELANG	FLAT PKNS AU2 TMN KERAMAT	4
5	HULU LANGAT	APPT TAMAN ANGGERIK VILLA 2	APPT TAMAN ANGGERIK VILLA 2	14
6	HULU LANGAT	CHERAS	JALAN KIJANG TAMAN SUNTEX	14
7	HULU LANGAT	KAJANG	APPT SRI IXORA TAMAN SEPAKAT INDAH	13
8	HULU LANGAT	CHERAS	APPT TAMAN CHERAS PERMAI	12
9	HULU LANGAT	AMPANG	28 BLVD PANDAN PERDANA	9
10	HULU LANGAT	KAJANG	RESIDENSI IDAMAN ABADI TROPICANA HEIGHTS	9
11	HULU LANGAT	APPT BAYU SURIA TAMAN IMPIAN EHSAN	APPT BAYU SURIA TAMAN IMPIAN EHSAN	8

12	HULU LANGAT	CHERAS	APPT PENDEKAR JALAN TUN PERAK	8
13	HULU LANGAT	CHERAS	JALAN SUADAMAI 2 DAN 4 BANDAR TUN HUSSEIN ONN	8
14	HULU LANGAT	CHERAS	JALAN WANGSA 2/1 - 2/7 TAMAN WANGSA CHERAS	8
15	HULU LANGAT	KAJANG	RUMAH KEDAI JLN PUTRA 7-9 TMN PUTRA KAJANG	8
16	HULU LANGAT	CHERAS	VENICE HILL CONDO TOWER 9-10	7
17	HULU LANGAT	KAJANG	APPT SRI TANJUNG SEKSYEN 7 BANDAR BARU BANGI	7
18	HULU LANGAT	KAJANG	JALAN 1&3 TAMAN SRI JELOK	7
19	HULU LANGAT	KAJANG	JALAN JASMIN 23-32 TAMAN JASMIN	7
20	HULU LANGAT	KAJANG	PKNS KAMPUNG SUNGAI RAMAL LUAR	7
21	HULU LANGAT	KAWASAN PERNIAGAAN DESA RIA	KAWASAN PERNIAGAAN DESA RIA	7
22	HULU LANGAT	SEMENYIH	SEKSYEN 4 BANDAR RINCHING	7
23	HULU LANGAT	AMPANG	FLAT A7-12 PANDAN MEWAH	6
24	HULU LANGAT	KAJANG	APPT SEKSYEN 5 BANDAR TEKNOLOGI	6
25	HULU LANGAT	KAJANG	JALAN SURADA 5-11 TAMAN DESA SURADA	6

26	HULU LANGAT	KAJANG	SEKSYEN 2 BANDAR TEKNOLOGI	6
27	HULU LANGAT	SEMENYIH	JALAN 6/7A-G SEKSYEN 6 BANDAR RINCHING	6
28	HULU LANGAT	AMPANG	FLAT A1-A6 TAMAN PANDAN MEWAH	5
29	HULU LANGAT	CHERAS	KAMPUNG BARU BALAKONG	5
30	HULU LANGAT	JALAN DP 2 BANDAR DAMAI PERDANA	JALAN DP 2 BANDAR DAMAI PERDANA	5
31	HULU LANGAT	KAJANG	GOODVIEW HEIGHTS KAJANG	5
32	HULU LANGAT	KAJANG	RUMAH KEDAI JALAN 15/1 SEKSYEN 15 BANDAR BARU BANGI	5
33	HULU LANGAT	AMPANG	JALAN 39-46 KG CHERAS BARU	4
34	HULU LANGAT	KAJANG	TAMAN MAJU	4
35	HULU SELANGOR	SERENDAH	APT SERI KEMBANGAN BB	21
36	HULU SELANGOR	AMPANG PECAH	IPD & KUARTERS PDRM	7
37	KLANG	KAPAR 01	TAMAN SRI PUTERI 01	9
38	KLANG	KLANG 01	TAMAN MENARA MAJU 01	7
39	KLANG	KAPAR 01	TAMAN SUNGAI PULOH 01	6

40	KLANG	KLANG 01	PANGSAPURI SAMUDERA 2 SRI BEREMBANG	6
41	KLANG	KLANG 01	TAMAN SENTOSA 12	6
42	KLANG	KLANG 01	APARTMENT SRI BAYU BANDAR ARMADA PUTRA	4
43	KUALA LANGAT	TELOK PANGLIMA GARANG	TAMAN TELOK ZON 2	12
44	KUALA LANGAT	TANJONG 12 (2)	HOSTEL GS PAPERBOARD BANTING	9
45	KUALA LANGAT	TANJONG 12 (2)	TAMAN DI MENARA	4
46	PETALING	4. SUNGAI BULOH (MBPJ)	E7. KD PJU 3 PALM SPRING KONDO 2 (D,E,F)	11
47	PETALING	4. SUNGAI BULOH (MBPJ)	E8. BU SS 24 (3) [JLN SS 24/18,24/19,24/20,24/21,24/22,24/23,24/24,24/25,24/26]	10
48	PETALING	3. SUNGAI BULOH (MBSA)	E5. SEKSYEN U19 (TMN SRI BULOH & RMH MURAH PKNS : JLN U19/1-12C & RMH PANGSA)	8
49	PETALING	4. SUNGAI BULOH (MBPJ)	E7. KD PJU 5 SEK 4 GUGUSAN MATAHARI	8
50	PETALING	E14. PUTRA HEIGHT 8 (JLN PUTRA BAHAGIA 8/2)	E14. PUTRA HEIGHT 8 (JLN PUTRA BAHAGIA 8/2)	8
51	PETALING	5. DAMANSARA (MBPJ)	E11. SRI PJU 1A PPRT 1 BLOK (G,H)	7
52	PETALING	1. BUKIT RAJA (MBSA)	E4. SEKSYEN U13 (PANGSAPURI SERI INTAN)	6
53	PETALING	E13. SS 19/6	E13. SS 19/6	6

54	PETALING	E5. SEKSYEN U5 (SUBANG BESTARI : PUSAT KOMERSIL JLN U5/H, I, K, L, M)	E5. SEKSYEN U5 (SUBANG BESTARI : PUSAT KOMERSIL JLN U5/H, J, K, L, M, N, P & Q)	6
55	PETALING	2. DAMANSARA (MBSA)	E3. SEKSYEN 27 (TERES E - JLN 27/61 - 27/70)	5
56	PETALING	3. SUNGAI BULOH (MBSA)	E5. SEKSYEN U19 (KBSB : JLN UNION)	5
57	PETALING	3. SUNGAI BULOH (MBSA)	E5. SEKSYEN U20 (FASA 1B BBSB : JLN 1B/1 - 1D/3)	5
58	PETALING	4. SUNGAI BULOH (MBPJ)	E7. KD PJU 5 SEK 4 GUGUSAN MAWAR	5
59	PETALING	4. SUNGAI BULOH (MBPJ)	E8. BU SS 21 (2) [JLN SS 21/15,17,19,21,22,24,26,28,30,32,34, 36,38,40,42A]	5
60	PETALING	E7. KD PJU 5 SEK 7 APT LILY	E7. KD PJU 5 SEK 7 APT LILY	5
61	PETALING	4. SUNGAI BULOH (MBPJ)	E6. BL PJU 9 SD 8	4
62	PETALING	5. DAMANSARA (MBPJ)	E11. SRI PJU 1A MAISSON RESIDENCE	4
63	PETALING	6. PETALING (MBPJ)	E12. TM PJS4 TMN INDAH JAYA (TERES 2)[JLN PJS 4/2,4,8,9,10,19,19A,21,21A]	4
64	PETALING	7. DAMANSARA (MBSJ)	E13. PJS 9 (SUNWAY GEO LAKE RESIDENCES)	4
65	PETALING	8. PETALING (MBSJ)	E15. PST BDR PUCHONG (JLN WAWASAN 2)	4
66	PETALING	8. PETALING (MBSJ)	E16. TMN LESTARI PUTRA (LEP 6)	4
67	PETALING	8. PETALING (MBSJ)	E17. TMN SERDANG JAYA 3	4

BIL	DAERAH	MUKIM	LOKALITI WABAK	JUMLAH KES
HOTSPOT				
1	GOMBAK	SETAPAK	UIA-MA' ZUBAIR	56
2	GOMBAK	BATU	APPT SRI SELAYANG	22
3	GOMBAK	BATU	CONDO 162 RESIDENSI	20
4	GOMBAK	BATU	KUARTERS INTEGRASI HOSPITAL SG BULOH	19
5	GOMBAK	KUANG	APPT LAGUNA BIRU	18
6	GOMBAK	BATU	CONDO SYMPHONY HEIGHT	16
7	GOMBAK	BATU	FLAT PRIMA SELAYANG	13
8	GOMBAK	BATU	CONDO LAKSAMANA PURI	10
9	GOMBAK	BATU	TMN SELAYANG UTAMA ZON B	10
10	GOMBAK	HULU KELANG	APPT SRI BAIDURI UP	10
11	GOMBAK	HULU KELANG	KG KEMENSAH	10
12	GOMBAK	HULU KELANG	TMN PERMATA ZON A	10

13	GOMBAK	HULU KELANG	AU5C TAMAN KERAMAT	8
14	GOMBAK	BATU	TMN DESA MINANG	7
15	GOMBAK	HULU KELANG	APPT BEREMBANG INDAH	7
16	GOMBAK	RAWANG	APPT DAHLIA BCH	7
17	GOMBAK	HULU KELANG	APPT PESONA VILLA	6
18	GOMBAK	BATU	APPT ONE SELAYANG	5
19	GOMBAK	KUANG	BDR TASIK PUTERI FASA 7 (ZON B)	5
20	HULU LANGAT	KAJANG	JALAN HENTIAN 2-6 HENTIAN KAJANG	42
21	HULU LANGAT	AMPANG	APPT PERMAI PRIMA KAMPUNG TASIK PERMAI	25
22	HULU LANGAT	KAJANG	JALAN SURADA 12-15 TAMAN DESA SURADA	25
23	HULU LANGAT	AMPANG	KONDOMINIUM TIARA DUTA TAMAN PUTRA SULAIMAN	19
24	HULU LANGAT	KAJANG	APPT SRI LAVENDER TAMAN SEPAKAT INDAH	18
25	HULU LANGAT	AMPANG	AMPANG PUTRA RESIDENCY	14

26	HULU LANGAT	CHERAS	BLOK C-G APPT TMN SETIA BALAKONG	14
27	HULU LANGAT	KAJANG	JALAN 7 BANGI AVENUE 3	14
28	HULU LANGAT	AMPANG	PERMAI PUTERA CONDO TAMAN DATO AHMAD RAZALI	13
29	HULU LANGAT	AMPANG	APPT PERMAI RIA KAMPUNG TASEK PERMAI	12
30	HULU LANGAT	AMPANG	FLAT 610 PANDAN INDAH	12
31	HULU LANGAT	CHERAS	JALAN CP 3 TAMAN CHERAS PERDANA	12
32	HULU LANGAT	CHERAS	TAMAN CHERAS PERMAI	12
33	HULU LANGAT	AMPANG	FLAT MERPATI A PANDAN INDAH	11
34	HULU LANGAT	KAJANG	APPT SRI ANGGERIK SEKSYEN 7 BANDAR BARU BANGI	11
35	HULU LANGAT	AMPANG	JALAN PP 5/1-11 PANDAN PERDANA	10
36	HULU LANGAT	KAJANG	APPT SEKSYEN 1 BANDAR TEKNOLOGI	10
37	HULU LANGAT	KAJANG	JALAN 7/3 SEKSYEN 7 BANDAR BARU BANGI	10
38	HULU LANGAT	AMPANG	APPT NURI COURT PANDAN INDAH	9
39	HULU LANGAT	AMPANG	JALAN DAGANG 2/1-2/7 TAMAN DAGANG	9

40	HULU LANGAT	AMPANG	JALAN WAWASAN 2/1-2/8,2/10&2/12 BANDAR BARU AMPANG	9
41	HULU LANGAT	SEMENYIH	JALAN TPS 2 TAMAN PELANGI SEMENYIH	9
42	HULU LANGAT	AMPANG	PANGSAPURI SRI INTAN LEMBAH JAYA SELATAN	8
43	HULU LANGAT	AMPANG	APPT MESRA VILLA KAMPUNG AMPANG CAMPURAN	7
44	HULU LANGAT	AMPANG	FLAT SRI NILAM BANDAR BARU AMPANG	7
45	HULU LANGAT	KAJANG	JALAN IMPIAN MURNI 2&3 SAUJANA IMPIAN	7
46	HULU LANGAT	KAJANG	JALAN MASJID KAMPUNG SUNGAI RAMAL DALAM	7
47	HULU LANGAT	KAJANG	KRISTAL VILLA KONDO TAMAN KAJANG VILLA	7
48	HULU LANGAT	AMPANG	FLAT PANDAN PERDANA	6
49	HULU LANGAT	AMPANG	JALAN NIRWANA 1-17 TAMAN NIRWANA	6
50	HULU LANGAT	CHERAS	APPT TAMAN RAKAN	6
51	HULU LANGAT	AMPANG	APPT PANDAN UTAMA TAMAN PANDAN UTAMA	5
52	HULU LANGAT	AMPANG	JALAN PANDAN INDAH 4/7-4/32 PANDAN INDAH	5
53	HULU LANGAT	AMPANG	JALAN TERATAI 2/7A-2/7N TAMAN BUKIT TERATAI	5

54	HULU LANGAT	AMPANG	PANDAN TERES PANDAN PERDANA	5
55	HULU LANGAT	CHERAS	APPT TAMAN SRI INDAH	5
56	KLANG	KLANG 01	PANGSAPURI SRI PROTON	16
57	KLANG	KLANG 01	TAMAN SENTOSA 19	15
58	KLANG	KAPAR 01	APARTMENT PALM GARDEN	14
59	KLANG	KLANG (MBSA 01)	SEKSYEN 25 (PANGSAPURI DAMAI)	10
60	KLANG	KLANG 01	TAMAN SENTOSA 08	10
61	KLANG	KAPAR 02	APARTMENT KENANGAN MERU	9
62	KLANG	KLANG 01	PANGSAPURI KASUARINA	9
63	KLANG	KLANG 01	TAMAN SENTOSA UTAMA	8
64	KLANG	KLANG (MBSA 01)	SEKSYEN 25 (TERES F : JLN 25/46-25/59, JLN 25/115-25/118B)	7
65	KLANG	KLANG 01	TAMAN SAUJANA 03	7
66	KLANG	KLANG 01	TAMAN SENTOSA 30	7
67	KLANG	KLANG 01	FLAT JALAN BATU NILAM 34	6

68	KUALA LANGAT	TANJONG 12 (1)	BANDAR SG EMAS	48
69	KUALA LANGAT	TANJONG 12 (2)	PANGSAPURI LANGAT UTAMA	29
70	PETALING	5. DAMANSARA (MBPJ)	E11. SRI PJS 8 MENTARI COURT	65
71	PETALING	7. DAMANSARA (MBSJ)	E14. PUTRA HEIGHT 8 (JLN PUTRA BAHAGIA 8/3)	37
72	PETALING	5. DAMANSARA (MBPJ)	E11. SRI PJS 10 SURIA MAS KONDO	31
73	PETALING	6. PETALING (MBPJ)	E12. TM PJS 3 FLAT DESA SEPAKAT (BLOK A , B) [JLN PJS 3/22]	30
74	PETALING	3. SUNGAI BULOH (MBSA)	E5. SEKSYEN U5 (SUBANG BESTARI TERES A : JLN U5/47 - U5/62)	27
75	PETALING	8. PETALING (MBSJ)	E17. TMN SERDANG PERDANA SP 5 (RUMAH KEDAI JLN SP 5/1 - JLN SP 5/5)	19
76	PETALING	3. SUNGAI BULOH (MBSA)	E5. SEKSYEN U5 (PANGSAPURI SUBANG IMPIAN & JLN U5/178-180 & JLN CC U5/CC-CE)	18
77	PETALING	4. SUNGAI BULOH (MBPJ)	E6. BL PJU 8 APT FLORA DAMANSARA 2 [C,D,E,F]	18
78	PETALING	5. DAMANSARA (MBPJ)	E11. SRI PJS 10 RIDZUAN KONDO	18
79	PETALING	7. DAMANSARA (MBSJ)	E13. PJS 11/26 (SUN -U RESIDENT)	18
80	PETALING	6. PETALING (MBPJ)	E12. TM PJS 2D FLAT DESA MENTARI (BLOK 11)	17
81	PETALING	3. SUNGAI BULOH (MBSA)	E5. SEKSYEN U20 (BUKIT RAHMAN PUTRA TERES F : JLN BRP 5/1 - BRP 5/8A)	16

82	PETALING	3. SUNGAI BULOH (MBSA)	E5. SEKSYEN U20 (FASA 1A BBSB : JLN 1A/1 - 1A/9)	16
83	PETALING	4. SUNGAI BULOH (MBPJ)	E6. BL PJU 10 SAUJANA DAMANSARA (A) [JLN PJU 10/13, PJU 10/14]	14
84	PETALING	4. SUNGAI BULOH (MBPJ)	E6. BL PJU 8 ARMANEE TERRACE KONDO	14
85	PETALING	8. PETALING (MBSJ)	E17. TMN PERINDUSTRIAN BKT SERDANG 14	14
86	PETALING	3. SUNGAI BULOH (MBSA)	E5. SEKSYEN U5 (SUBANG KRISTAL : JLN U5/163 - U5/176 & CB U5/CB)	13
87	PETALING	3. SUNGAI BULOH (MBSA)	E5. SEKSYEN U19 (KBSB : JLN KAMPUNG)	12
88	PETALING	4. SUNGAI BULOH (MBPJ)	E8. BU SS 20 (TROPICANA CONDO)	12
89	PETALING	8. PETALING (MBSJ)	E15. TMN SAUJANA PUCHONG (SRI DAMAI)	12
90	PETALING	7. DAMANSARA (MBSJ)	E13. USJ 3A	11
91	PETALING	8. PETALING (MBSJ)	E13. PJS 9/1 (LAGOON PERDANA & RUMAH KEDAI)	11
92	PETALING	1. BUKIT RAJA (MBSA)	E4. SEKSYEN U16 (DENAI ALAM TERES B : JLN U16/39 - U16/43)	10
93	PETALING	3. SUNGAI BULOH (MBSA)	E5. SEKSYEN U19 (KBSB : JLN INDUSTRI)	10
94	PETALING	4. SUNGAI BULOH (MBPJ)	E8. BU SS 26 (2) [JLN SS 26/7,7A,7B,9,9A,9B,10,10A,12,14,16,19,19A-19D,21,23]	10
95	PETALING	8. PETALING (MBSJ)	E15. PST BDR PUCHONG 5 (SRI JATI) BLOK A, B, C, D	10

96	PETALING	3. SUNGAI BULOH (MBSA)	E5. SEKSYEN U17 (KG KUBU GAJAH : JLN GAJAH 3)	9
97	PETALING	4. SUNGAI BULOH (MBPJ)	E6. BL PJU 8 APT FLORA DAMANSARA 1 [A,B]	9
98	PETALING	8. PETALING (MBSJ)	E15. TMN PUCHONG TEKALI	9
99	PETALING	3. SUNGAI BULOH (MBSA)	E5. SEKSYEN U17 (KG KUBU GAJAH : JLN GAJAH 2)	8
100	PETALING	4. SUNGAI BULOH (MBPJ)	E6. BL PJU 10 APT LESTARI	8
101	PETALING	8. PETALING (MBSJ)	E16. TMN LESTARI PERDANA (LP 7)	8
102	PETALING	1. BUKIT RAJA (MBSA)	E1. SEKSYEN 7 (TERES C : JLN 7/10 - 7/22)	7
103	PETALING	6. PETALING (MBPJ)	E10. BG SEK 17A	7
104	PETALING	4. SUNGAI BULOH (MBPJ)	E6. BL PJU 10 APT IDAMAN FASA 1 (A,B,C,H,J,K,L,M,N)	6
105	PETALING	8. PETALING (MBSJ)	E13. USJ 1 (ANGSANA APPT)	5
106	PETALING	8. PETALING (MBSJ)	E17. TMN BKT SERDANG 4	5