



SITUASI SEMASA

LAPORAN MINGGUAN DEMAM DENGGI NEGERI SELANGOR Bagi Minggu Epidemiologi 50/2023 (Tarikh 10.12.23 - 16.12.23)



1. Analisa bilangan kes berdasarkan daerah

Pada minggu epidemiologi (ME) 50 iaitu bagi tempoh **10 Disember 2023 hingga 16 Disember 2023**, sejumlah **1,629** kes demam denggi telah dilaporkan di Negeri Selangor, iaitu **peningkatan** sebanyak **5.0% (78 kes)** berbanding **1,551** kes pada minggu sebelumnya. Sejumlah **58,116** kes demam denggi dilaporkan sehingga **ME 50** yang berakhir pada **16 Disember 2023** iaitu **peningkatan** sebanyak **63.9% (22,654 kes)** berbanding minggu yang sama tahun 2022 (**35,462 kes**). **16** kes kematian dilaporkan dalam tempoh ini berbanding **11** kes kematian pada tempoh yang sama tahun lepas.

Jadual 1: Perbandingan bilangan kes demam denggi mengikut daerah berdasarkan ME dan tahun sebelumnya

DAERAH	KES			KUMULATIF KES SEHINGGA		
	ME 49/2023	ME 50/2023	% Peningkatan/ Penurunan	ME 50/2022	ME 50/2023	% Peningkatan/ Penurunan
GOMBAK	268	275	2.6%	4,865	8,015	64.7%
HULU LANGAT	502	469	-6.6%	8,367	15,338	83.3%
HULU SELANGOR	28	25	-10.7%	765	1,938	153.3%
KLANG	190	248	30.5%	5,876	8,738	48.7%
KUALA LANGAT	56	41	-26.8%	1,165	1,457	25.1%
KUALA SELANGOR	38	27	-28.9%	794	1,286	62.0%
PETALING	404	487	20.5%	12,083	18,845	56.0%
SABAK BERNAM	15	2	-86.7%	76	259	240.8%
SEPANG	50	55	10.0%	1,471	2,240	52.3%
SELANGOR	1,551	1,629	5.0%	35,462	58,116	63.9%

ME 49/2023 = (3.12.2023 - 9.12.2023)

ME 50/2023 = (10.12.2023 - 16.12.2023)

**SITUASI SEMASA****LAPORAN MINGGUAN DEMAM DENGGI NEGERI SELANGOR**
Bagi Minggu Epidemiologi 50/2023 (Tarikh 10.12.23 - 16.12.23)**2. Analisa bilangan kes berdasarkan mukim**

Negeri Selangor mempunyai 56 mukim dimana mukim yang menunjukkan bilangan kes tertinggi pada ME 50/2023 adalah Klang (172), Kajang (167), Petaling (155), Sg Buloh (152), dan Batu (140). Manakala secara kumulatif mukim tertinggi bilangan kes adalah Petaling (6,491), Klang (6,076), Damansara (5,626), Sg. Buloh (5,089) dan Kajang (4,940).

Jadual 2: Perbandingan bilangan kes demam denggi mengikut mukim berdasarkan ME

DAERAH	MUKIM	BILANGAN KES		
		ME 49/2023	ME 50/2023	KUMULATIF 2023
Petaling	Sungai Buloh	136	152	5,089
	Petaling	124	155	6,491
	Damansara	107	136	5,626
	Bukit Raja	37	44	1,639
Hulu Langat	Kajang	165	167	4,940
	Hulu Langat	22	11	793
	Ampang	149	114	4,296
	Cheras	123	135	3,581
	Semenyih	32	31	1,060
	Beranang	11	11	592
	Hulu Semenyih	0	0	76
Gombak	Batu	158	140	4,063
	Hulu Kelang	37	50	1,251
	Rawang	30	29	1,402
	Kuang	18	28	648
	Setapak	25	28	651
Klang	Klang	121	172	6,076
	Kapar	69	76	2,662
Sepang	Labu	11	16	349
	Dengkil	37	37	1,799
	Sepang	2	2	92
Sabak Bernam	Bagan Nakhoda Omar	0	0	9
	Pancang Bedena	0	0	54
	Pasir Panjang	12	1	155
	Sabak	2	0	26
	Sungai Panjang	1	1	15

ME 49/2023 = (3.12.2023 - 9.12.2023)

ME 50/2023 = (10.12.2023 - 16.12.2023)



SITUASI SEMASA
LAPORAN MINGGUAN DEMAM DENGGI NEGERI SELANGOR
 Bagi Minggu Epidemiologi 50/2023 (Tarikh 10.12.23 - 16.12.23)



Jadual 2: Perbandingan bilangan kes demam denggi mengikut mukim berdasarkan ME (sambungan)

DAERAH	MUKIM	BILANGAN KES		
		ME 49/2023	ME 50/2023	KUMULATIF 2023
Hulu Selangor	Serendah	15	19	1,483
	Batang Kali	6	2	222
	Ampang Pecah	2	0	57
	Hulu Bernam	2	1	59
	Kalumpang	0	0	17
	Hulu Yam	1	2	55
	Rasa	2	1	36
	Kerling	0	0	6
	Buluh Telur	0	0	0
	Pertak	0	0	1
	Sg. Gumut	0	0	1
	Sg. Tinggi	0	0	1
	Kuala Kalumpang	0	0	0
	Kuala Selangor	Ijok	18	12
Tanjung Karang		7	4	106
Jeram		5	2	139
Kuala Selangor		2	2	115
Pasangan		0	0	15
Hujung Permatang		0	0	10
Api-Api		0	0	9
Batang Berjuntai		6	7	85
Hulu Tinggi		0	0	0
Kuala Langat	Tanjung 12 (1)	27	16	626
	Tanjung 12 (2)	17	6	249
	Teluk Panglima Garang	11	18	430
	Batu	0	0	18
	Morib	1	1	73
	Jugra	0	0	29
	Bandar	0	0	18
	Kelanang	0	0	14
SELANGOR		1,551	1,629	58,116

ME 49/2023 = (3.12.2023 - 9.12.2023)

ME 50/2023 = (10.12.2023 - 16.12.2023)



SITUASI SEMASA
LAPORAN MINGGUAN DEMAM DENGGI NEGERI SELANGOR
Bagi Minggu Epidemiologi 50/2023 (Tarikh 10.12.23 - 16.12.23)



3. Analisa bilangan lokaliti wabak

Jumlah lokaliti wabak denggi aktif pada hari ke-tujuh (Sabtu) **ME 50/2023** adalah sebanyak **739** dengan perincian **lokaliti hotspot 95, wabak tak terkawal 75 dan wabak terkawal 569**. Bilangan lokaliti *hotspot* berdasarkan daerah adalah Petaling 36, Hulu Langat 33, Gombak 16 dan Klang 8. Senarai lokaliti wabak tak terkawal dan *hotspot* di *Lampiran C*.

Jadual 3: Bilangan lokaliti wabak mengikut daerah

Daerah	Bilangan Lokaliti Wabak						Jumlah Lokaliti Wabak Aktif	
	Wabak Terkawal		Wabak Tak Terkawal		Hotspot		ME 49/2023	ME 50/2023
	ME 49/2023	ME 50/2023	ME 49/2023	ME 50/2023	ME 49/2023	ME 50/2023		
Petaling	171	166	17	18	37	36	225	220
Hulu Langat	211	193	30	32	24	33	265	258
Gombak	101	99	8	8	13	16	122	123
Klang	87	83	16	14	4	8	107	105
Sepang	0	0	0	0	0	0	0	0
Hulu Selangor	11	12	1	1	0	0	12	13
Kuala Langat	9	8	2	2	0	2	11	12
Kuala Selangor	3	4	0	0	0	0	3	4
Sabak Bernam	5	4	0	0	0	0	5	4
SELANGOR	598	569	74	75	78	95	750	739

Wabak Terkawal : dua atau lebih kes dilaporkan di lokaliti yang sama dalam tempoh 14 hari.

Wabak Tak Terkawal : terdapat pertambahan kes selepas hari ke 14 dari tarikh kes kedua dilaporkan.

Hotspot : lokaliti wabak aktif berlarutan melebihi tempoh 30 hari dari tarikh wabak aktif bermula.

Tarikh wabak aktif bermula dari tarikh kes kedua dilaporkan.

4. ULASAN

- 50.8% (827) daripada jumlah kes yang didaftar pada ME 50/2023 ialah kes sporadik.
- Keadaan cuaca hujan/panas, risiko penularan virus denggi akan meningkat. Sehubungan itu PKD dan Pihak Berkuasa Tempatan (PBT) perlu bertindak mengawal kes-kes sporadik secara berkesan supaya tidak menjadi wabak serta melaksanakan aktiviti penghapusan tempat pembiakan (PTP) secara berkesan di tempat tumpuan awam dan lokaliti mengikut keutamaan.
- Pencegahan denggi memerlukan pendekatan keseluruhan masyarakat bekerjasama untuk memerangi ancaman denggi. Sehubungan itu, pihak Jabatan Kesihatan Negeri Selangor menyarankan agar komuniti di kawasan kediaman dapat melaksanakan aktiviti penghapusan tempat pembiakan nyamuk aedes sendiri secara berkala di dalam dan persekitaran tempat tinggal dengan;
 - Meluangkan masa bersama keluarga memeriksa tempat pembiakan aedes di dalam dan persekitaran kediaman dan memusnahkan semua takungan air yang tidak digunakan seminggu sekali.
 - Meletakkan ubat pembunuh jentik-jentik di tempat takungan air yang tidak dapat dimusnahkan.
 - Bagi takungan air kekal yang disimpan untuk kegunaan, hendaklah sentiasa ditutup rapat atau diletakkan ubat pembunuh jentik-jentik serta diperiksa seminggu sekali.
 - Memakai repellen dan pakaian yang menutupi lengan dan kaki untuk mengelakkan gigitan nyamuk.
 - Melakukan Gotong Royong Di tempat Awam secara berkala
- Sebarang maklumat tambahan berkaitan kawalan dan pencegahan denggi boleh diperolehi melalui <https://www.infosihat.gov.my/index.php/demam-denggi> dan <https://idengue.mysa.gov.my/>

Tarikh: 18/12/2023

Sumber data : e-Dengue

Disemak oleh : En Bahbindar Singh a/l Jora Singh
Jawatan : Pegawai Kesihatan Persekitaran U44
Unit : Kawalan Penyakit Bawaan Vektor
Tarikh : 18/12/2023

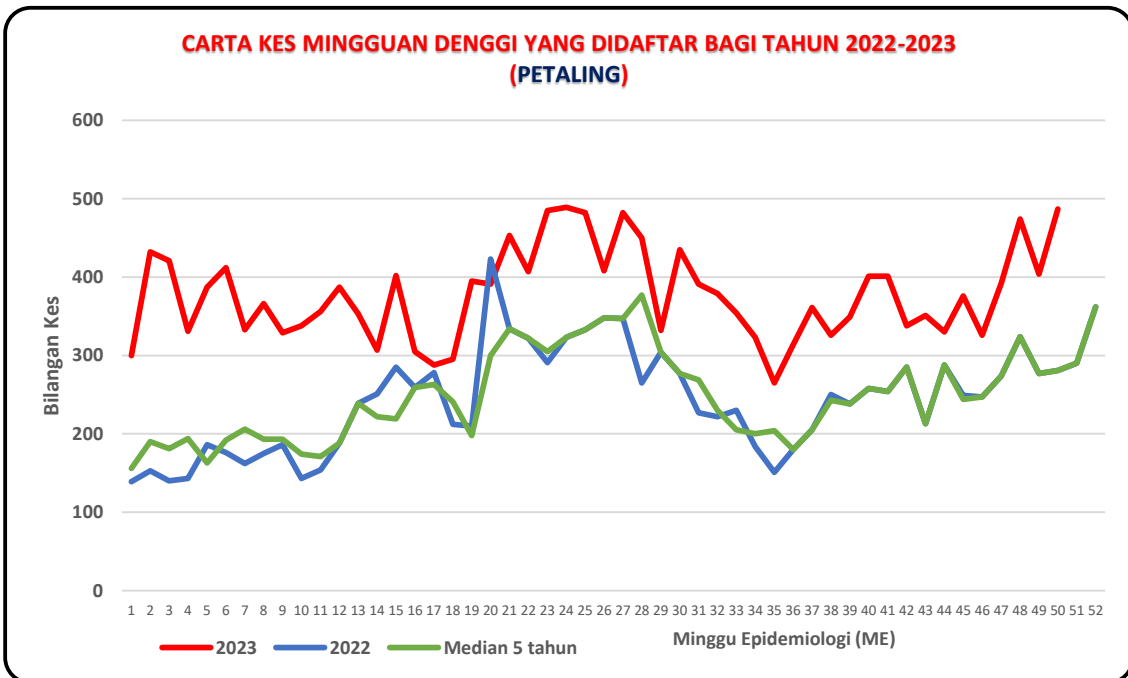
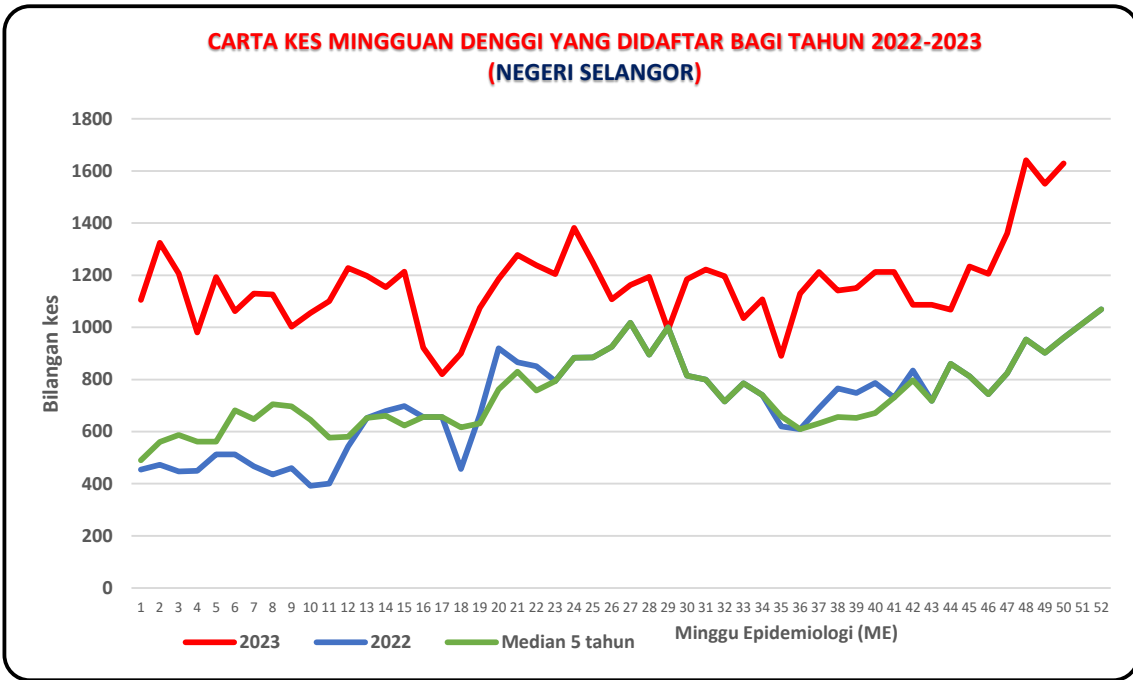

**CARTA KES MINGGUAN DENGGI YANG DIDAFAR BAGI TAHUN 2022-2023
(HULU LANGAT)**

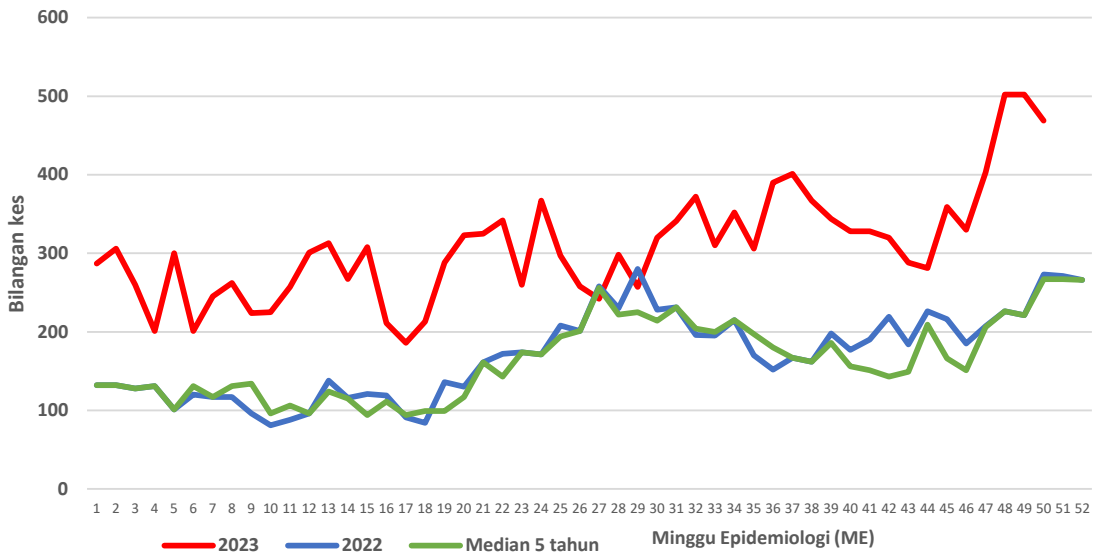

**CARTA KES MINGGUAN DENGGI YANG DIDAFAR BAGI TAHUN 2022-2023
(KLANG)**

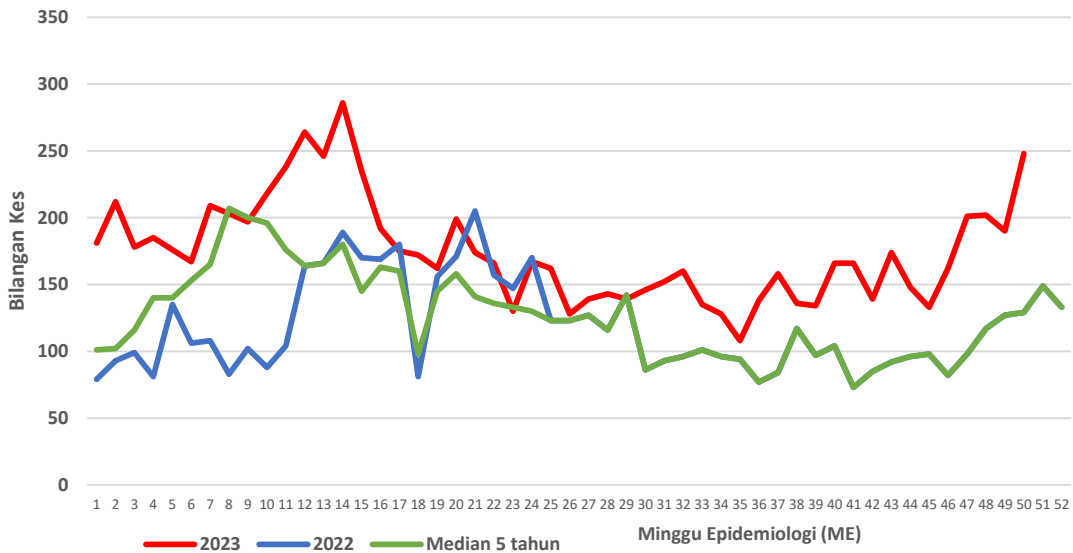

**CARTA KES MINGGUAN DENGGI YANG DIDAFTR BAGI TAHUN 2022-2023
(GOMBAK)**

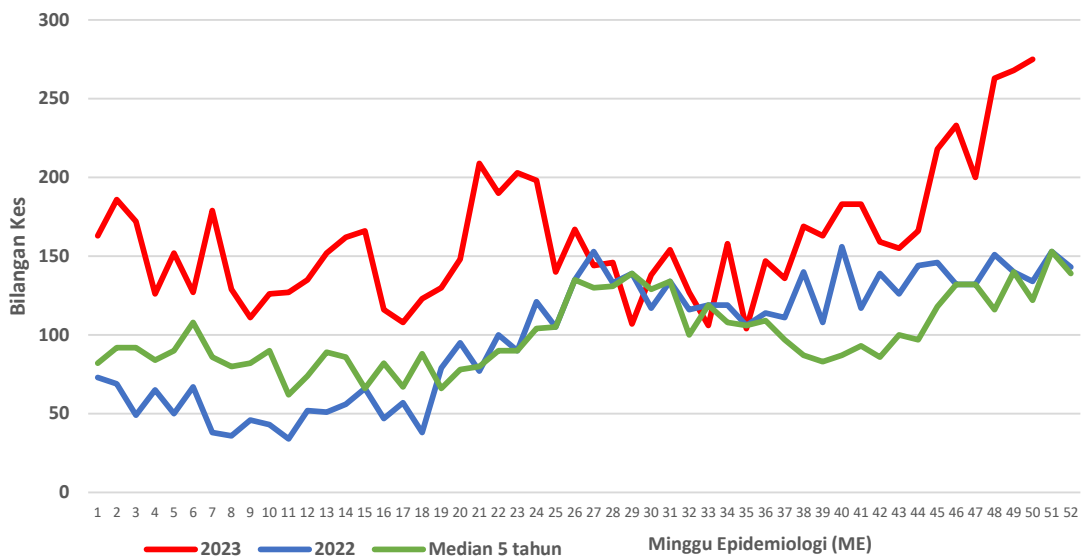

**CARTA KES MINGGUAN DENGGI YANG DIDAFTR BAGI TAHUN 2022-2023
(SEPANG)**

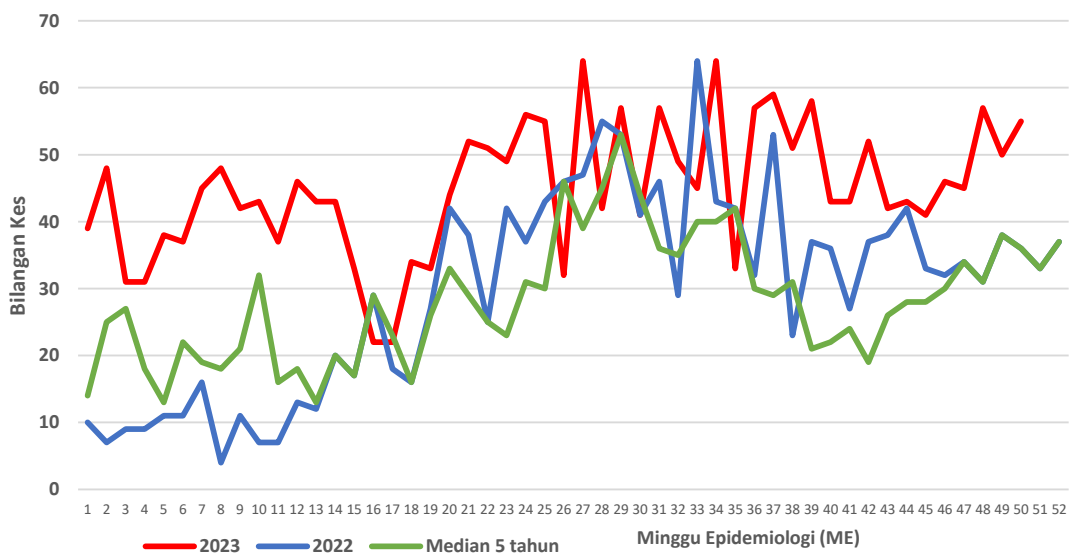

**CARTA KES MINGGUAN DENGGI YANG DIDAFAR BAGI TAHUN 2022-2023
(HULU SELANGOR)**

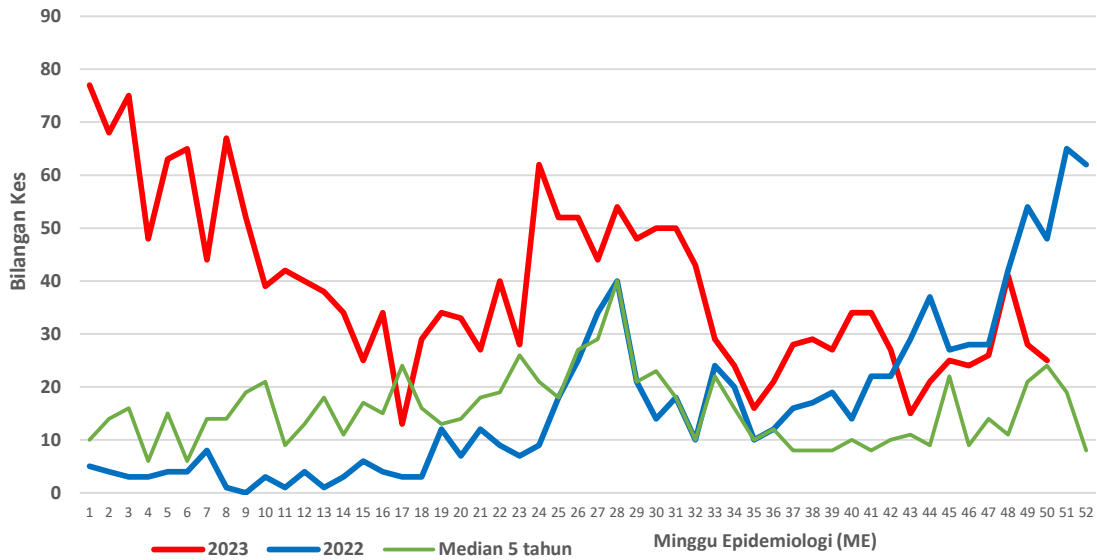

**CARTA KES MINGGUAN DENGGI YANG DIDAFAR BAGI TAHUN 2022-2023
(KUALA SELANGOR)**

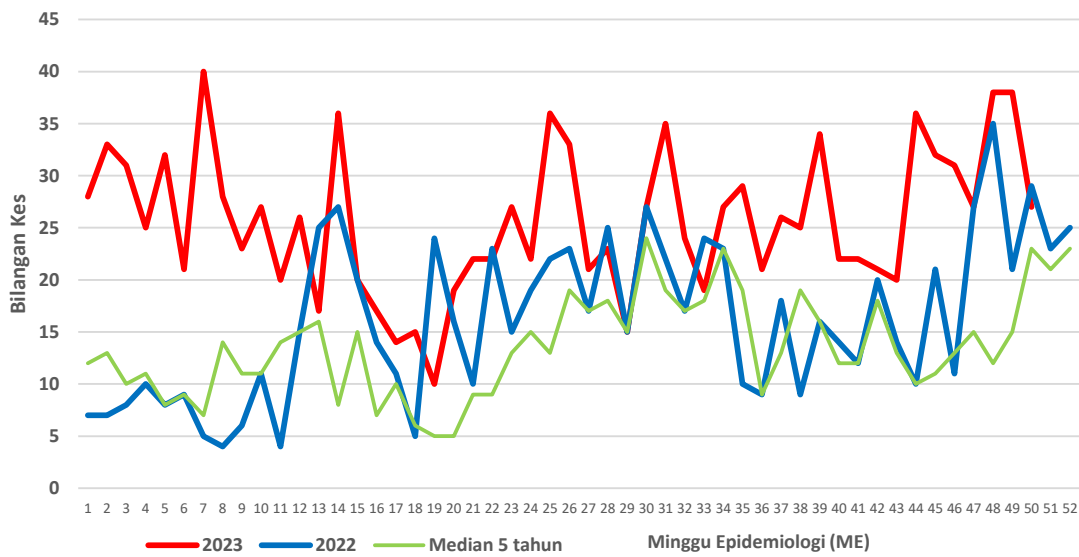

**CARTA KES MINGGUAN DENGGI YANG DIDAFTR BAGI TAHUN 2022-2023
(KUALA LANGAT)**

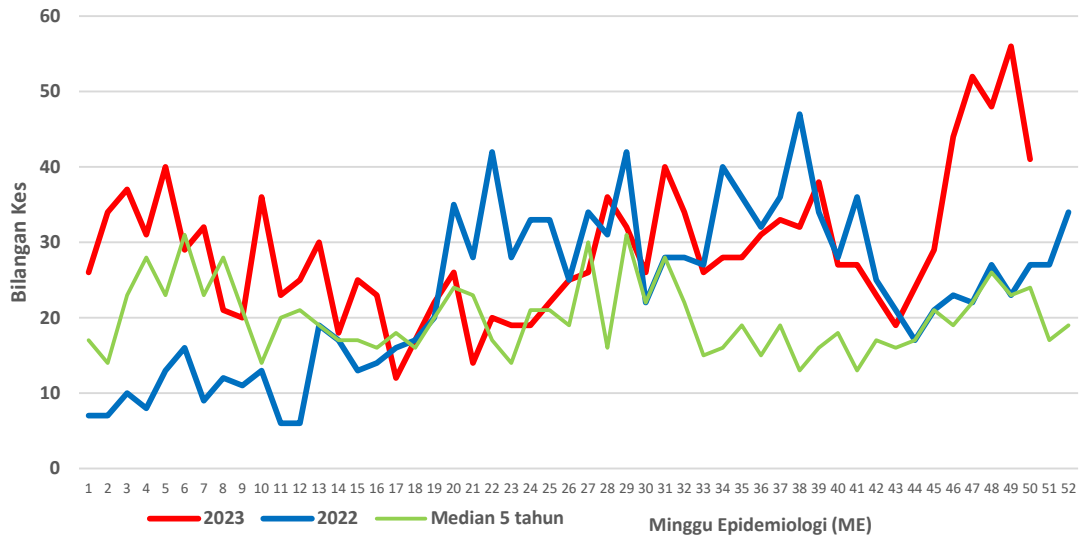

**CARTA KES MINGGUAN DENGGI YANG DIDAFTR BAGI TAHUN 2022-2023
(SABAK BERNAM)**

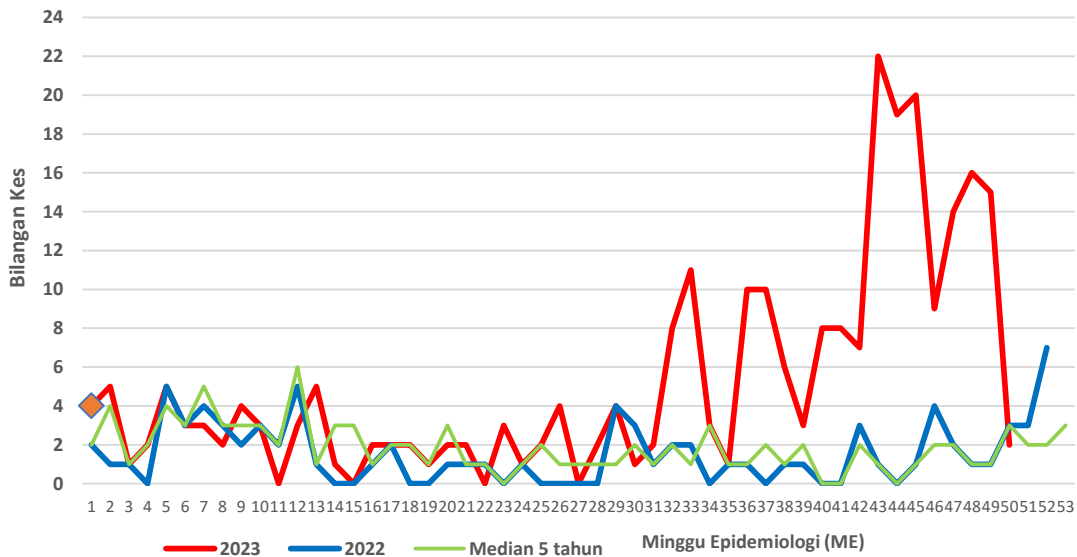

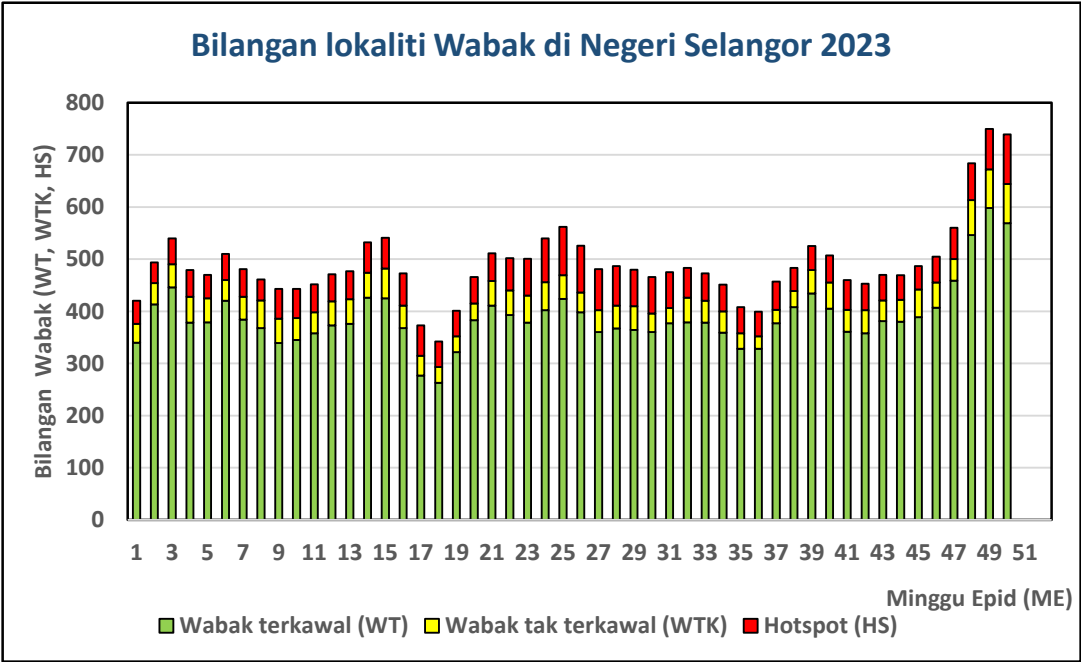

Senarai lokaliti wabak tak terkawal dan *Hotspot* di Selangor

Tarikh Aktiviti: 16 Disember 2023

BIL	DAERAH	MUKIM	LOKALITI WABAK	JUMLAH KES
WABAK TAK TERKAWAL				
1	GOMBAK	HULU KELANG	APPT SRI BAIDURI UP	8
2	GOMBAK	HULU KELANG	TMN PERMATA ZON A	7
3	GOMBAK	HULU KELANG	APPT BEREMBANG INDAH	6
4	GOMBAK	HULU KELANG	KG KEMENSAH	6
5	GOMBAK	BATU	TMN SELAYANG JAYA ZON C	5
6	GOMBAK	HULU KELANG	APPT PESONA VILLA	5
7	GOMBAK	BATU	TMN DESA MINANG	4
8	GOMBAK	HULU KELANG	FLAT PKNS AU2 TMN KERAMAT	4
9	HULU LANGAT	KAJANG	JALAN SURADA 12-15 TAMAN DESA SURADA	21
10	HULU LANGAT	AMPANG	AMPANG PUTRA RESIDENCY	14
11	HULU LANGAT	CHERAS	JALAN CP 3 TAMAN CHERAS PERDANA	12

12	HULU LANGAT	CHERAS	JALAN KIJANG TAMAN SUNTEX	10
13	HULU LANGAT	KAJANG	APPT SRI IXORA TAMAN SEPAKAT INDAH	10
14	HULU LANGAT	CHERAS	APPT TAMAN CHERAS PERMAI	9
15	HULU LANGAT	CHERAS	TAMAN CHERAS PERMAI	9
16	HULU LANGAT	APPT BAYU SURIA TAMAN IMPIAN EHSAN	APPT BAYU SURIA TAMAN IMPIAN EHSAN	8
17	HULU LANGAT	APPT TAMAN ANGGERIK VILLA 2	APPT TAMAN ANGGERIK VILLA 2	8
18	HULU LANGAT	CHERAS	JALAN WANGSA 2/1 - 2/7 TAMAN WANGSA CHERAS	8
19	HULU LANGAT	AMPANG	APPT MERDEKA VILLA KAMPUNG BARU AMPANG	7
20	HULU LANGAT	KAJANG	JALAN JASMIN 23-32 TAMAN JASMIN	7
21	HULU LANGAT	KAWASAN PERNIAGAAN DESA RIA	KAWASAN PERNIAGAAN DESA RIA	7
22	HULU LANGAT	AMPANG	28 BLVD PANDAN PERDANA	6
23	HULU LANGAT	AMPANG	FLAT SRI NILAM BANDAR BARU AMPANG	6
24	HULU LANGAT	AMPANG	PANGSAPURI SRI INTAN LEMBAH JAYA SELATAN	6
25	HULU LANGAT	CHERAS	JALAN SUADAMAI 2 DAN 4 BANDAR TUN HUSSEIN ONN	6

26	HULU LANGAT	KAJANG	JALAN SURADA 5-11 TAMAN DESA SURADA	6
27	HULU LANGAT	KAJANG	RESIDENSI IDAMAN ABADI TROPICANA HEIGHTS	6
28	HULU LANGAT	KAJANG	SEKSYEN 2 BANDAR TEKNOLOGI	6
29	HULU LANGAT	AMPANG	JALAN NIRWANA 1-17 TAMAN NIRWANA	5
30	HULU LANGAT	AMPANG	JALAN PANDAN INDAH 4/7-4/32 PANDAN INDAH	5
31	HULU LANGAT	CHERAS	KAMPUNG BARU BALAKONG	5
32	HULU LANGAT	JALAN DP 2 BANDAR DAMAI PERDANA	JALAN DP 2 BANDAR DAMAI PERDANA	5
33	HULU LANGAT	KAJANG	APPT TAMAN ANGKASA INDAH	5
34	HULU LANGAT	KAJANG	GOODVIEW HEIGHTS KAJANG	5
35	HULU LANGAT	SEMENYIH	JALAN 6/7A-G SEKSYEN 6 BANDAR RINCHING	5
36	HULU LANGAT	AMPANG	APPT PANDAN UTAMA TAMAN PANDAN UTAMA	4
37	HULU LANGAT	AMPANG	JALAN TERATAI 2/7A-2/7N TAMAN BUKIT TERATAI	4
38	HULU LANGAT	AMPANG	PANGSAPURI PANDAN CAHAYA	4
39	HULU LANGAT	CHERAS	JALAN SERI TIMAH 1(A) DAN JALAN 1/1-1/7 TAMAN SERI TIMAH	4

40	HULU LANGAT	SEMENYIH	SEKSYEN 4 BANDAR RINCHING	4
41	HULU SELANGOR	SERENDAH	APT SERI KEMBANGAN BB	14
42	KLANG	KLANG 01	TAMAN SENTOSA 08	10
43	KLANG	KLANG 01	KAMPUNG DELEK KANAN 05	8
44	KLANG	KLANG 01	TAMAN SAUJANA 01	8
45	KLANG	KLANG (MBSA 01)	SEKSYEN 25 (PANGSAPURI DAMAI)	7
46	KLANG	KLANG (MBSA 01)	SEKSYEN 25 (TERES F : JLN 25/46-25/59, JLN 25/115-25/118B)	7
47	KLANG	KLANG 01	TAMAN MENARA MAJU 01	7
48	KLANG	KLANG 01	TAMAN SAUJANA 03	7
49	KLANG	KLANG 01	TAMAN SENTOSA 30	7
50	KLANG	KAPAR 01	TAMAN HARAPAN	6
51	KLANG	KLANG 01	PANGSAPURI SAMUDERA 2 SRI BEREMBANG	6
52	KLANG	KAPAR 01	TAMAN ORKID 01	5
53	KLANG	KLANG 01	TAMAN SENTOSA 12	5

54	KLANG	KLANG 01	APARTMENT SRI AYU BANDAR PUTERA	4
55	KLANG	KLANG 01	TAMAN PERINDUSTRIAN PULAU INDAH 01	4
56	KUALA LANGAT	TELOK PANGLIMA GARANG	TAMAN TELOK ZON 2	12
57	KUALA LANGAT	TANJONG 12 (2)	HOSTEL GS PAPERBOARD BANTING	9
58	PETALING	7. DAMANSARA (MBSJ)	E13. USJ 3A	11
59	PETALING	4. SUNGAI BULOH (MBPJ)	E6. BL PJU 10 SAUJANA DAMANSARA (A) [JLN PJU 10/13, PJU 10/14]	10
60	PETALING	4. SUNGAI BULOH (MBPJ)	E6. BL PJU 8 APT FLORA DAMANSARA 1 [A,B]	9
61	PETALING	3. SUNGAI BULOH (MBSA)	E5. SEKSYEN U17 (KG KUBU GAJAH : JLN GAJAH 2)	8
62	PETALING	6. PETALING (MBPJ)	E10. BG SEK 17A	7
63	PETALING	E14. PUTRA HEIGHT 8 (JLN PUTRA BAHAGIA 8/2)	E14. PUTRA HEIGHT 8 (JLN PUTRA BAHAGIA 8/2)	7
64	PETALING	1. BUKIT RAJA (MBSA)	E1. SEKSYEN 7 (TERES C : JLN 7/10 - 7/22)	6
65	PETALING	3. SUNGAI BULOH (MBSA)	E5. SEKSYEN U19 (TMN SRI BULOH & RMH MURAH PKNS : JLN U19/1-12C & RMH PANGSA)	6
66	PETALING	4. SUNGAI BULOH (MBPJ)	E6. BL PJU 10 APT IDAMAN FASA 1 (A,B,C,H,J,K,L,M,N)	6
67	PETALING	5. DAMANSARA (MBPJ)	E11. SRI PJU 1A PPRT 1 BLOK (G,H)	6

68	PETALING	8. PETALING (MBSJ)	E15. TMN PUCHONG TEKALI	6
69	PETALING	8. PETALING (MBSJ)	E16. TMN LESTARI PERDANA (LP 7)	6
70	PETALING	E13. SS 19/6	E13. SS 19/6	6
71	PETALING	2. DAMANSARA (MBSA)	E3. SEKSYEN 27 (TERES E - JLN 27/61 - 27/70)	5
72	PETALING	4. SUNGAI BULOH (MBPJ)	E6. BL PJU 10 SAUJANA DAMANSARA DAMAI (B) [JLN PJU 10/11, 10/12,10/13]	5
73	PETALING	E7. KD PJU 5 SEK 7 APT LILY	E7. KD PJU 5 SEK 7 APT LILY	5
74	PETALING	3. SUNGAI BULOH (MBSA)	E5. SEKSYEN U20 (FASA 1B BBSB : JLN 1B/1 - 1D/3)	4
75	PETALING	8. PETALING (MBSJ)	E13. USJ 1 (ANGSANA APPT)	4

BIL	DAERAH	MUKIM	LOKALITI WABAK	JUMLAH KES
HOTSPOT				
1	GOMBAK	SETAPAK	UIA-MA' ZUBAIR	55
2	GOMBAK	BATU	CONDO 162 RESIDENSI	20
3	GOMBAK	BATU	APPT SRI SELAYANG	19
4	GOMBAK	BATU	APPT SRI GOHTONG	17
5	GOMBAK	KUANG	APPT LAGUNA BIRU	17
6	GOMBAK	BATU	CONDO SYMPHONY HEIGHT	16
7	GOMBAK	BATU	KUARTERS INTEGRASI HOSPITAL SG BULOH	15
8	GOMBAK	BATU	FLAT PRIMA SELAYANG	13
9	GOMBAK	BATU	KG MELAYU WIRA DAMAI ZON A	11
10	GOMBAK	BATU	CONDO LAKSAMANA PURI	10
11	GOMBAK	BATU	TMN SELAYANG UTAMA ZON B	10
12	GOMBAK	HULU KELANG	AU5C TAMAN KERAMAT	8

13	GOMBAK	BATU	TMN SELAYANG JAYA ZON B	6
14	GOMBAK	KUANG	BDR TASIK PUTERI FASA 2	6
15	GOMBAK	BATU	APPT ONE SELAYANG	5
16	GOMBAK	KUANG	BDR TASIK PUTERI FASA 7 (ZON B)	5
17	HULU LANGAT	KAJANG	JALAN HENTIAN 2-6 HENTIAN KAJANG	42
18	HULU LANGAT	AMPANG	KUARTERS HOSPITAL AMPANG	32
19	HULU LANGAT	AMPANG	APPT PERMAI PRIMA KAMPUNG TASIK PERMAI	23
20	HULU LANGAT	AMPANG	KONDOMINIUM TIARA DUTA TAMAN PUTRA SULAIMAN	18
21	HULU LANGAT	KAJANG	APPT SRI LAVENDER TAMAN SEPAKAT INDAH	16
22	HULU LANGAT	KAJANG	JALAN 7 BANGI AVENUE 3	14
23	HULU LANGAT	AMPANG	PANGSAPURI ASCADIA LAKE VIEW PANDAN PERDANA	12
24	HULU LANGAT	CHERAS	BLOK C-G APPT TMN SETIA BALAKONG	12
25	HULU LANGAT	AMPANG	FLAT 610 PANDAN INDAH	11

26	HULU LANGAT	KAJANG	APPT SRI ANGGERIK SEKSYEN 7 BANDAR BARU BANGI	11
27	HULU LANGAT	AMPANG	APPT PERMAI RIA KAMPUNG TASEK PERMAI	10
28	HULU LANGAT	AMPANG	JALAN PP 5/1-11 PANDAN PERDANA	10
29	HULU LANGAT	AMPANG	PERMAI PUTERA CONDO TAMAN DATO AHMAD RAZALI	10
30	HULU LANGAT	KAJANG	APPT SEKSYEN 1 BANDAR TEKNOLOGI	10
31	HULU LANGAT	AMPANG	APPT NURI COURT PANDAN INDAH	9
32	HULU LANGAT	AMPANG	JALAN PERDANA 4/1-4/8 PANDAN PERDANA	9
33	HULU LANGAT	AMPANG	JALAN WAWASAN 2/1-2/8,2/10&2/12 BANDAR BARU AMPANG	9
34	HULU LANGAT	AMPANG	PANDAN COURT PANDAN PERDANA	9
35	HULU LANGAT	KAJANG	JALAN 7/3 SEKSYEN 7 BANDAR BARU BANGI	9
36	HULU LANGAT	AMPANG	JALAN DAGANG 2/1-2/7 TAMAN DAGANG	8
37	HULU LANGAT	SEMENYIH	JALAN TPS 2 TAMAN PELANGI SEMENYIH	8
38	HULU LANGAT	AMPANG	FLAT MERPATI A PANDAN INDAH	7
39	HULU LANGAT	KAJANG	JALAN IMPIAN MURNI 2&3 SAUJANA IMPIAN	7

40	HULU LANGAT	KAJANG	KRISTAL VILLA KONDO TAMAN KAJANG VILLA	7
41	HULU LANGAT	AMPANG	APPT MESRA VILLA KAMPUNG AMPANG CAMPURAN	6
42	HULU LANGAT	CHERAS	APPT TAMAN RAKAN	6
43	HULU LANGAT	CHERAS	FLAT TAMAN SURIA JAYA	6
44	HULU LANGAT	AMPANG	BLOK L20-L33A PANDAN JAYA	5
45	HULU LANGAT	AMPANG	FLAT PANDAN PERDANA	5
46	HULU LANGAT	AMPANG	PANDAN TERES PANDAN PERDANA	5
47	HULU LANGAT	KAJANG	JALAN MASJID KAMPUNG SUNGAI RAMAL DALAM	5
48	HULU LANGAT	CHERAS	APPT TAMAN CHERAS PRIMA	4
49	HULU LANGAT	CHERAS	APPT TAMAN SRI INDAH	4
50	KLANG	KLANG 01	TAMAN SENTOSA 19	15
51	KLANG	KLANG 01	PANGSAPURI SRI PROTON	13
52	KLANG	KAPAR 01	APARTMENT PALM GARDEN	11
53	KLANG	KLANG 01	PANGSAPURI KASUARINA	9

54	KLANG	KAPAR 02	APARTMENT KENANGAN MERU	8
55	KLANG	KLANG (MBSA 01)	SEKSYEN 16 (KONDOMINIUM KEN RIMBA)	8
56	KLANG	KLANG 01	BANDAR PARKLANDS 03	7
57	KLANG	KLANG (MBSA 01)	SEKSYEN 25 (TERES C : JLN 25/26 - 25/28)	6
58	KUALA LANGAT	TANJONG 12 (1)	BANDAR SG EMAS	48
59	KUALA LANGAT	TANJONG 12 (2)	PANGSAPURI LANGAT UTAMA	26
60	PETALING	5. DAMANSARA (MBPJ)	E11. SRI PJS 8 MENTARI COURT	56
61	PETALING	7. DAMANSARA (MBSJ)	E14. PUTRA HEIGHT 8 (JLN PUTRA BAHAGIA 8/3)	37
62	PETALING	6. PETALING (MBPJ)	E12. TM PJS 3 FLAT DESA SEPAKAT (BLOK A , B) [JLN PJS 3/22]	29
63	PETALING	5. DAMANSARA (MBPJ)	E11. SRI PJS 10 SURIA MAS KONDO	28
64	PETALING	3. SUNGAI BULOH (MBSA)	E5. SEKSYEN U5 (SUBANG BESTARI TERES A : JLN U5/47 - U5/62)	26
65	PETALING	4. SUNGAI BULOH (MBPJ)	E6. BL PJU 8 APT FLORA DAMANSARA 2 [C,D,E,F]	18
66	PETALING	4. SUNGAI BULOH (MBPJ)	E7. KD PJU 3 PALM SPRING KONDO 1 (A,B,C)	17
67	PETALING	5. DAMANSARA (MBPJ)	E11. SRI PJS 10 RIDZUAN KONDO	17

68	PETALING	3. SUNGAI BULOH (MBSA)	E5. SEKSYEN U20 (BUKIT RAHMAN PUTRA TERES F : JLN BRP 5/1 - BRP 5/8A)	16
69	PETALING	6. PETALING (MBPJ)	E12. TM PJS 2D FLAT DESA MENTARI (BLOK 11)	16
70	PETALING	7. DAMANSARA (MBSJ)	E13. USJ 11/1	16
71	PETALING	8. PETALING (MBSJ)	E17. TMN SERDANG PERDANA SP 5 (RUMAH KEDAI JLN SP 5/1 - JLN SP 5/5)	16
72	PETALING	3. SUNGAI BULOH (MBSA)	E5. SEKSYEN U20 (FASA 1A BBSB : JLN 1A/1 - 1A/9)	15
73	PETALING	3. SUNGAI BULOH (MBSA)	E5. SEKSYEN U5 (PANGSAPURI SUBANG IMPIAN & JLN U5/178-180 & JLN CC U5/CC-CE)	15
74	PETALING	7. DAMANSARA (MBSJ)	E13. PJS 11/26 (SUN -U RESIDENT)	15
75	PETALING	8. PETALING (MBSJ)	E17. SRI KEMBANGAN (THE HERITAGE) BLOK A, B, C, D, E	15
76	PETALING	3. SUNGAI BULOH (MBSA)	E5. SEKSYEN U5 (SUBANG KRISTAL : JLN U5/163 - U5/176 & CB U5/CB)	13
77	PETALING	8. PETALING (MBSJ)	E17. TMN SERDANG PERDANA (PERDANA SELATAN - SOUTH CITY CONDO)	13
78	PETALING	4. SUNGAI BULOH (MBPJ)	E6. BL PJU 8 ARMANEE TERRACE KONDO	12
79	PETALING	8. PETALING (MBSJ)	E17. TMN PERINDUSTRIAN BKT SERDANG 14	12
80	PETALING	3. SUNGAI BULOH (MBSA)	E5. SEKSYEN U19 (KBSB : JLN KAMPUNG)	11
81	PETALING	4. SUNGAI BULOH (MBPJ)	E8. BU SS 20 (TROPICANA CONDO)	11

82	PETALING	8. PETALING (MBSJ)	E17. TMN SERDANG LAMA (PANGSAPURI ANGGERIK) 4 BLOK	11
83	PETALING	8. PETALING (MBSJ)	E15. TMN SAUJANA PUCHONG (SRI DAMAI)	10
84	PETALING	1. BUKIT RAJA (MBSA)	E4. SEKSYEN U16 (DENAI ALAM TERES B : JLN U16/39 - U16/43)	9
85	PETALING	3. SUNGAI BULOH (MBSA)	E5. SEKSYEN U17 (KG KUBU GAJAH : JLN GAJAH 3)	9
86	PETALING	4. SUNGAI BULOH (MBPJ)	E8. BU SS 26 (2) [JLN SS 26/7,7A,7B,9,9A,9B,10,10A,12,14,16, 19,19A-19D,21,23]	9
87	PETALING	8. PETALING (MBSJ)	E13. PJS 9/1 (LAGOON PERDANA & RUMAH KEDAI)	9
88	PETALING	8. PETALING (MBSJ)	E15. PST BDR PUCHONG 5 (SRI JATI) BLOK A, B, C, D	9
89	PETALING	4. SUNGAI BULOH (MBPJ)	E6. BL PJU 10 APT LESTARI	8
90	PETALING	3. SUNGAI BULOH (MBSA)	E5. SEKSYEN U19 (KBSB : JLN INDUSTRI)	7
91	PETALING	6. PETALING (MBPJ)	E12. TM SEK 51A FLAT IMPIAN BAIDURI	7
92	PETALING	7. DAMANSARA (MBSJ)	E13. PJS 11 (NADAYU28 RESIDENT)	6
93	PETALING	8. PETALING (MBSJ)	E17. TMN BKT SERDANG 4	5
94	PETALING	3. SUNGAI BULOH (MBSA)	E5. SEKSYEN U5 (SUBANG PELANGI : JLN U5/122 - U5/129 & JLN U5/AK, AJ, AH & AG)	4
95	PETALING	4. SUNGAI BULOH (MBPJ)	E7. KD PJU 5 SEK 11 (BAYU DAMANSARA : JALAN KENYALANG 11/7,7AB,8AB,9,10,11,12)	4