



## SITUASI SEMASA

### LAPORAN MINGGUAN DEMAM DENGGI NEGERI SELANGOR Bagi Minggu Epidemiologi 48/2023 (Tarikh 26.11.23 - 2.12.23)



#### 1. Analisa bilangan kes berdasarkan daerah

Pada minggu epidemiologi (ME) 48 iaitu bagi tempoh **26 November 2023 hingga 2 Disember 2023**, sejumlah **1,641** kes demam denggi telah dilaporkan di Negeri Selangor, iaitu **peningkatan** sebanyak **20.7% (281 kes)** berbanding **1,360** kes pada minggu sebelumnya. Sejumlah **54,936** kes demam denggi dilaporkan sehingga **ME 48** yang berakhir pada **2 Disember 2023** iaitu **peningkatan** sebanyak **63.5% (21,336 kes)** berbanding minggu yang sama tahun 2022 (**33,600 kes**). **14** kes kematian dilaporkan dalam tempoh ini berbanding **8** kes kematian pada tempoh yang sama tahun lepas.

**Jadual 1: Perbandingan bilangan kes demam denggi mengikut daerah berdasarkan ME dan tahun sebelumnya**

| DAERAH          | KES          |              |                             | KUMULATIF KES SEHINGGA |               |                             |
|-----------------|--------------|--------------|-----------------------------|------------------------|---------------|-----------------------------|
|                 | ME 47/2023   | ME 48/2023   | % Peningkatan/<br>Penurunan | ME 48/2022             | ME 48/2023    | % Peningkatan/<br>Penurunan |
| GOMBAK          | 200          | 263          | 31.5%                       | 4,591                  | 7,472         | 62.8%                       |
| HULU LANGAT     | 403          | 502          | 24.6%                       | 7,873                  | 14,367        | 82.5%                       |
| HULU SELANGOR   | 26           | 41           | 57.7%                       | 663                    | 1,885         | 184.3%                      |
| KLANG           | 201          | 202          | 0.5%                        | 5,620                  | 8,300         | 47.7%                       |
| KUALA LANGAT    | 52           | 48           | -7.7%                       | 1,115                  | 1,360         | 22.0%                       |
| KUALA SELANGOR  | 27           | 38           | 40.7%                       | 744                    | 1,221         | 64.1%                       |
| PETALING        | 392          | 474          | 20.9%                       | 11,525                 | 17,954        | 55.8%                       |
| SABAK BERNAM    | 14           | 16           | 14.3%                       | 72                     | 242           | 236.1%                      |
| SEPANG          | 45           | 57           | 26.7%                       | 1,397                  | 2,135         | 52.8%                       |
| <b>SELANGOR</b> | <b>1,360</b> | <b>1,641</b> | <b>20.7%</b>                | <b>33,600</b>          | <b>54,936</b> | <b>63.5%</b>                |

ME 47/2023 = (19.11.2023 - 25.11.2023)

ME 48/2023 = (26.11.2023 - 2.12.2023)



**SITUASI SEMASA**  
**LAPORAN MINGGUAN DEMAM DENGGI NEGERI SELANGOR**  
 Bagi Minggu Epidemiologi 48/2023 (Tarikh 26.11.23 - 2.12.23)



## 2. Analisa bilangan kes berdasarkan mukim

Negeri Selangor mempunyai 56 mukim dimana mukim yang menunjukkan bilangan kes tertinggi pada ME 48/2023 adalah Kajang (188), Petaling (178), Sg Buloh (144), Batu (135) dan Cheras (128). Manakala secara kumulatif mukim tertinggi bilangan kes adalah Petaling (6,212), Klang (5,783), Damansara (5,383), Sg. Buloh (4,801) dan Kajang (4,608).

**Jadual 2: Perbandingan bilangan kes demam denggi mengikut mukim berdasarkan ME**

| DAERAH       | MUKIM              | BILANGAN KES  |               |                   |
|--------------|--------------------|---------------|---------------|-------------------|
|              |                    | ME<br>47/2023 | ME<br>48/2023 | KUMULATIF<br>2023 |
| Petaling     | Sungai Buloh       | 135           | 144           | 4,801             |
|              | Petaling           | 120           | 178           | 6,212             |
|              | Damansara          | 104           | 115           | 5,383             |
|              | Bukit Raja         | 33            | 37            | 1,558             |
| Hulu Langat  | Kajang             | 115           | 188           | 4,608             |
|              | Hulu Langat        | 4             | 18            | 760               |
|              | Ampang             | 115           | 124           | 4,033             |
|              | Cheras             | 121           | 128           | 3,323             |
|              | Semenyih           | 35            | 31            | 997               |
|              | Beranang           | 9             | 11            | 570               |
|              | Hulu Semenyih      | 4             | 2             | 76                |
| Gombak       | Batu               | 97            | 135           | 3,765             |
|              | Hulu Kelang        | 38            | 49            | 1,164             |
|              | Rawang             | 20            | 26            | 1,343             |
|              | Kuang              | 27            | 23            | 602               |
|              | Setapak            | 18            | 30            | 598               |
| Klang        | Klang              | 138           | 125           | 5,783             |
|              | Kapar              | 63            | 77            | 2,517             |
| Sepang       | Labu               | 13            | 11            | 322               |
|              | Dengkil            | 32            | 45            | 1,725             |
|              | Sepang             | 0             | 1             | 88                |
| Sabak Bernam | Bagan Nakhoda Omar | 1             | 0             | 9                 |
|              | Pancang Bedena     | 1             | 5             | 54                |
|              | Pasir Panjang      | 9             | 9             | 142               |
|              | Sabak              | 0             | 1             | 24                |
|              | Sungai Panjang     | 3             | 1             | 13                |

ME 47/2023 = (19.11.2023 - 25.11.2023)

ME 48/2023 = (26.11.2023 - 2.12.2023)



**SITUASI SEMASA**  
**LAPORAN MINGGUAN DEMAM DENGGI NEGERI SELANGOR**  
 Bagi Minggu Epidemiologi 48/2023 (Tarikh 26.11.23 - 2.12.23)



**Jadual 2: Perbandingan bilangan kes demam denggi mengikut mukim berdasarkan ME (sambungan)**

| DAERAH           | MUKIM                 | BILANGAN KES  |               |                   |
|------------------|-----------------------|---------------|---------------|-------------------|
|                  |                       | ME<br>47/2023 | ME<br>48/2023 | KUMULATIF<br>2023 |
| Hulu Selangor    | Serendah              | 17            | 28            | 1,449             |
|                  | Batang Kali           | 4             | 5             | 214               |
|                  | Ampang Pecah          | 2             | 2             | 55                |
|                  | Hulu Bernam           | 1             | 1             | 56                |
|                  | Kalumpang             | 1             | 1             | 17                |
|                  | Hulu Yam              | 1             | 2             | 52                |
|                  | Rasa                  | 0             | 1             | 33                |
|                  | Kerling               | 0             | 0             | 6                 |
|                  | Buluh Telur           | 0             | 0             | 0                 |
|                  | Pertak                | 0             | 0             | 1                 |
|                  | Sg. Gumut             | 0             | 1             | 1                 |
|                  | Sg. Tinggi            | 0             | 0             | 1                 |
|                  | Kuala Kalumpang       | 0             | 0             | 0                 |
|                  | Kuala Selangor        | Ijok          | 14            | 22                |
| Tanjung Karang   |                       | 4             | 5             | 95                |
| Jeram            |                       | 3             | 3             | 132               |
| Kuala Selangor   |                       | 4             | 4             | 111               |
| Pasangan         |                       | 0             | 0             | 15                |
| Hujung Permatang |                       | 1             | 0             | 10                |
| Api-Api          |                       | 0             | 1             | 9                 |
| Batang Berjuntai |                       | 1             | 3             | 72                |
| Hulu Tinggi      |                       | 0             | 0             | 0                 |
| Kuala Langat     | Tanjung 12 (1)        | 20            | 17            | 583               |
|                  | Tanjung 12 (2)        | 13            | 15            | 226               |
|                  | Teluk Panglima Garang | 13            | 15            | 401               |
|                  | Batu                  | 3             | 0             | 18                |
|                  | Morib                 | 1             | 1             | 71                |
|                  | Jugra                 | 0             | 0             | 29                |
|                  | Bandar                | 0             | 0             | 18                |
|                  | Kelanang              | 2             | 0             | 14                |
| <b>SELANGOR</b>  |                       | <b>1,360</b>  | <b>1,641</b>  | <b>54,936</b>     |

ME 47/2023 = (19.11.2023 - 25.11.2023)

ME 48/2023 = (26.11.2023 - 2.12.2023)



**SITUASI SEMASA**  
**LAPORAN MINGGUAN DEMAM DENGGI NEGERI SELANGOR**  
Bagi Minggu Epidemiologi 48/2023 (Tarikh 26.11.23 - 2.12.23)



### 3. Analisa bilangan lokaliti wabak

Jumlah lokaliti wabak denggi aktif pada hari ke-tujuh (Sabtu) **ME 48/2023** adalah sebanyak **684** dengan perincian **lokaliti hotspot 71, wabak tak terkawal 67 dan wabak terkawal 546**. Bilangan lokaliti *hotspot* berdasarkan daerah adalah Petaling 41, Hulu Langat 18, Gombak 7, Klang 3, Hulu Selangor 1 dan Kuala Langat 1. Senarai lokaliti wabak tak terkawal dan *hotspot* di *Lampiran C*.

**Jadual 3: Bilangan lokaliti wabak mengikut daerah**

| Daerah          | Bilangan Lokaliti Wabak |            |                    |            |            |            | Jumlah Lokaliti Wabak Aktif |            |
|-----------------|-------------------------|------------|--------------------|------------|------------|------------|-----------------------------|------------|
|                 | Wabak Terkawal          |            | Wabak Tak Terkawal |            | Hotspot    |            | ME 47/2023                  | ME 48/2023 |
|                 | ME 47/2023              | ME 48/2023 | ME 47/2023         | ME 48/2023 | ME 47/2023 | ME 48/2023 |                             |            |
| Petaling        | 127                     | 160        | 15                 | 18         | 34         | 41         | 176                         | 219        |
| Hulu Langat     | 140                     | 182        | 18                 | 27         | 13         | 18         | 171                         | 227        |
| Gombak          | 88                      | 96         | 5                  | 9          | 6          | 7          | 99                          | 112        |
| Klang           | 80                      | 83         | 3                  | 10         | 5          | 3          | 88                          | 96         |
| Sepang          | 0                       | 0          | 0                  | 0          | 0          | 0          | 0                           | 0          |
| Hulu Selangor   | 8                       | 10         | 0                  | 1          | 1          | 1          | 9                           | 12         |
| Kuala Langat    | 10                      | 10         | 0                  | 2          | 1          | 1          | 11                          | 13         |
| Kuala Selangor  | 3                       | 2          | 0                  | 0          | 0          | 0          | 3                           | 2          |
| Sabak Bernam    | 3                       | 3          | 0                  | 0          | 0          | 0          | 3                           | 3          |
| <b>SELANGOR</b> | <b>459</b>              | <b>546</b> | <b>41</b>          | <b>67</b>  | <b>60</b>  | <b>71</b>  | <b>560</b>                  | <b>684</b> |

**Wabak Terkawal** : dua atau lebih kes dilaporkan di lokaliti yang sama dalam tempoh 14 hari.

**Wabak Tak Terkawal** : terdapat pertambahan kes selepas hari ke 14 dari tarikh kes kedua dilaporkan.

**Hotspot** : lokaliti wabak aktif berlarutan melebihi tempoh 30 hari dari tarikh wabak aktif bermula.

Tarikh wabak aktif bermula dari tarikh kes kedua dilaporkan.

### 4. ULASAN

1. Tren kes Demam Denggi menunjukkan peningkatan sebanyak 281 kes (20.7%) pada ME 48/2023 iaitu sebanyak 1,641 kes berbanding ME 47/2023, iaitu sebanyak 1,360 kes. Sehingga ME 48, sebanyak 14 kes kematian dilaporkan dalam tempoh ini berbanding 8 kes kematian pada tempoh yang sama tahun lepas. Jumlah lokaliti wabak turut meningkat iaitu sebanyak 684 lokaliti pada ME 48 berbanding 560 lokaliti pada ME 47.

2. Keadaan cuaca yang tidak menentu iaitu panas berganti dengan hujan kondusif untuk pembiakan nyamuk Aedes serta menyebabkan aktiviti pencegahan dan kawalan terutamanya aktiviti Semburan Kabus terganggu.

3. Oleh itu, pihak PKD perlu memastikan aktiviti kawalan terutama PTP dan pendidikan kesihatan dilaksanakan dengan berkualiti. Pasukan-pasukan sukarelawan seperti COMBI dan lain-lain juga perlu digerakkan bagi membantu menangani masalah ini.

4. Pencegahan denggi memerlukan masyarakat secara keseluruhannya bekerjasama untuk memerangi ancaman denggi. Sehubungan itu, pihak Jabatan Kesihatan Negeri Selangor menyarankan agar komuniti di kawasan kediaman dapat melaksanakan aktiviti penghapusan tempat pembiakan nyamuk Aedes sendiri secara berkala di dalam dan persekitaran tempat tinggal dengan ;

- Meluangkan masa bersama keluarga memeriksa tempat pembiakan aedes di dalam dan persekitaran kediaman dan memusnahkan semua takungan air yang tidak digunakan seminggu sekali.

- Meletakkan ubat pembunuh jentik-jentik di tempat takungan air yang tidak dapat dimusnahkan.

- Bagi takungan air kekal yang disimpan untuk kegunaan, hendaklah sentiasa ditutup rapat atau diletakkan ubat pembunuh jentik-jentik serta diperiksa seminggu sekali.

- Memakai repellen dan pakaian yang menutupi lengan dan kaki untuk mengelakkan gigitan nyamuk.

- Melakukan Gotong Royong Di tempat Awam secara berkala.

5. Sebarang maklumat tambahan berkaitan kawalan dan pencegahan denggi boleh diperolehi melalui <https://www.infosihat.gov.my/index.php/demam-denggi> dan <https://idengue.mysa.gov.my/>

Tarikh: 4/12/2023

Sumber data : e-Dengue

Disemak oleh : Dr Nurul Safiyah binti Ismail  
Jawatan : Ketua Penolong Pengarah Kanan UD 54  
Unit : Kawalan Penyakit Bawaan Vektor  
Tarikh : 04/12/2023

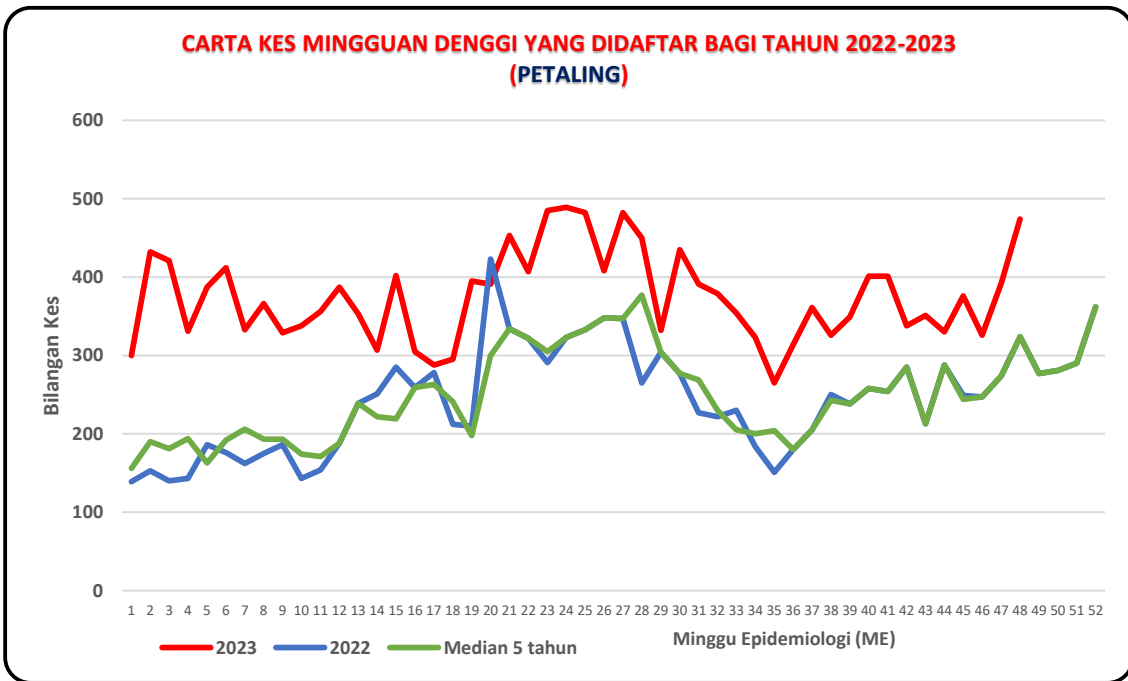
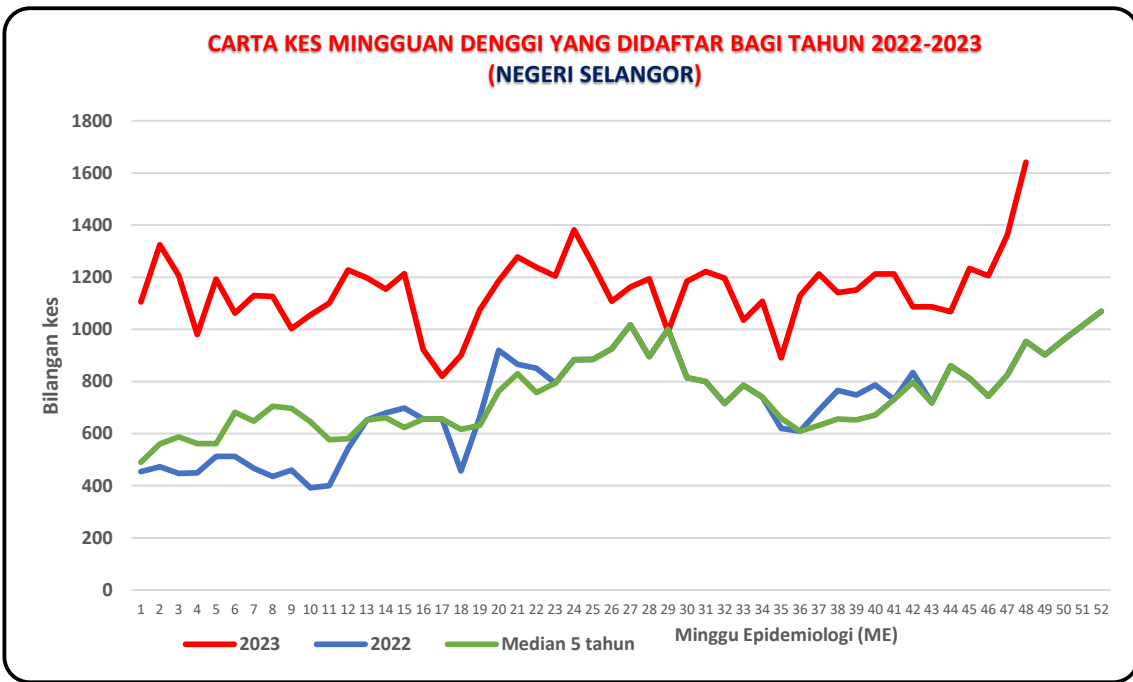

**CARTA KES MINGGUAN DENGGI YANG DIDAFAR BAGI TAHUN 2022-2023  
(HULU LANGAT)**

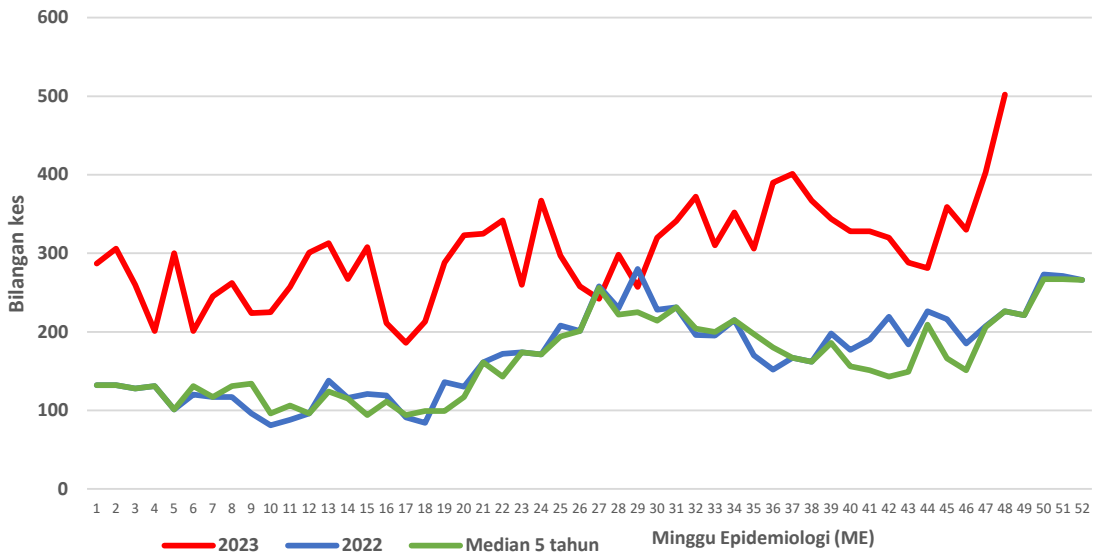

**CARTA KES MINGGUAN DENGGI YANG DIDAFAR BAGI TAHUN 2022-2023  
(KLANG)**

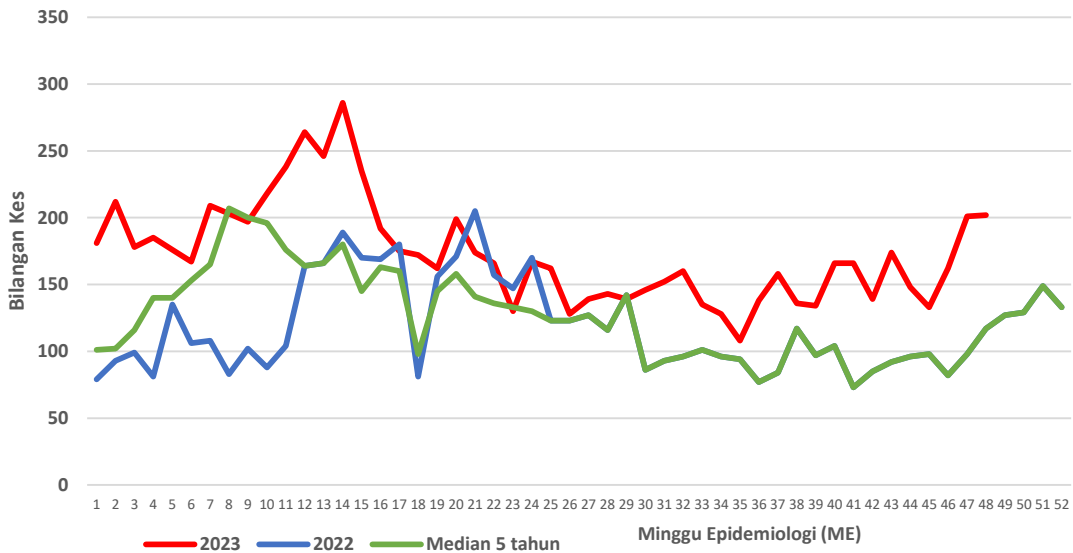

**CARTA KES MINGGUAN DENGGI YANG DIDAFAR BAGI TAHUN 2022-2023  
(GOMBAK)**

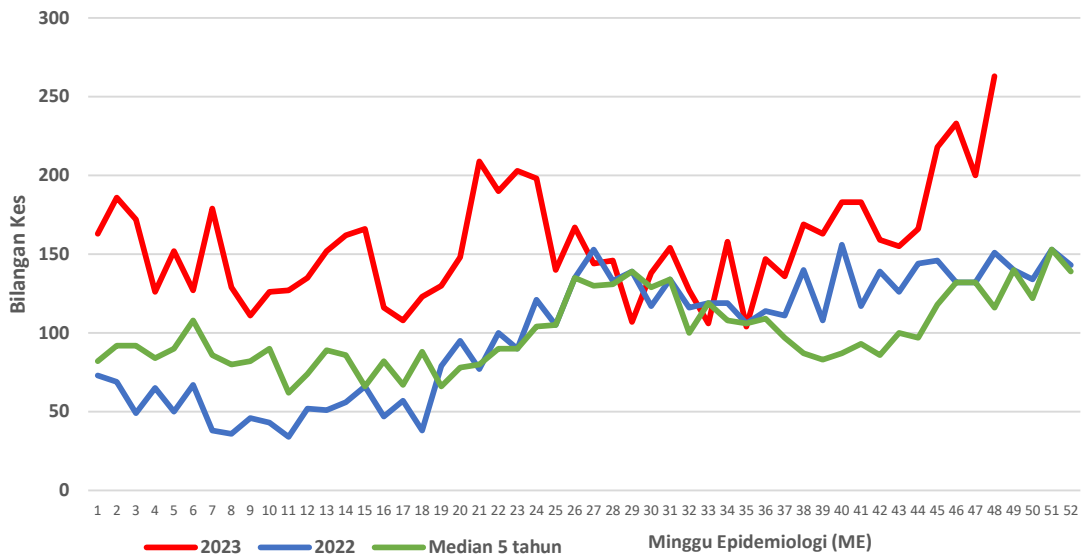

**CARTA KES MINGGUAN DENGGI YANG DIDAFAR BAGI TAHUN 2022-2023  
(SEPANG)**

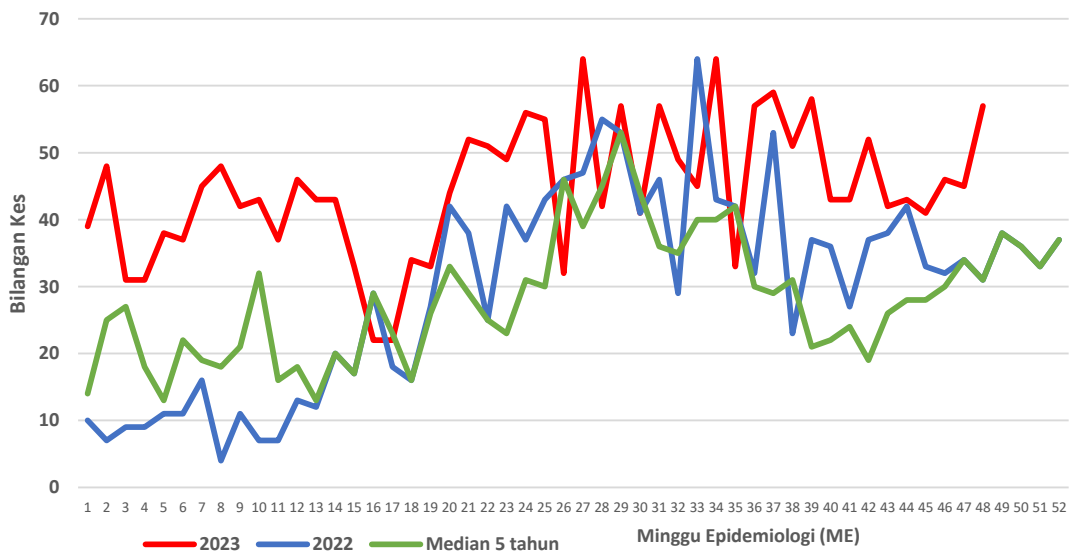

**CARTA KES MINGGUAN DENGGI YANG DIDAFETAR BAGI TAHUN 2022-2023  
(HULU SELANGOR)**

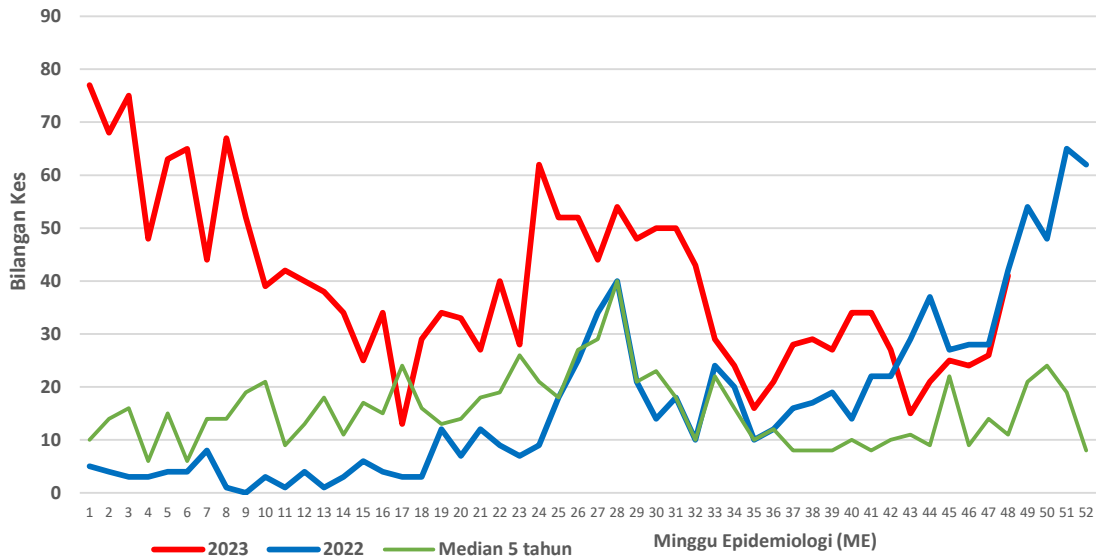

**CARTA KES MINGGUAN DENGGI YANG DIDAFETAR BAGI TAHUN 2022-2023  
(KUALA SELANGOR)**

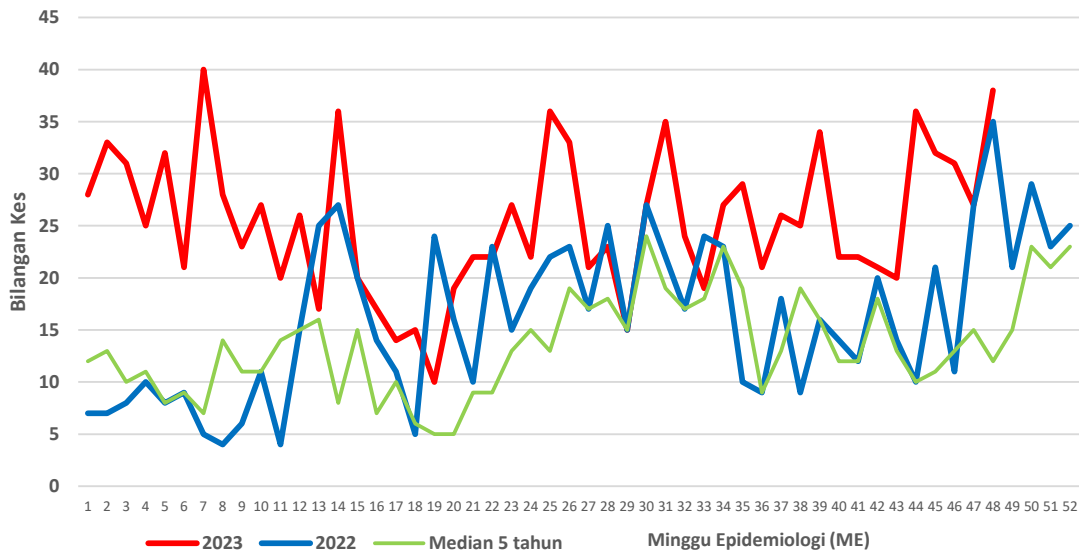



**CARTA KES MINGGUAN DENGGI YANG DIDAFTR BAGI TAHUN 2022-2023  
(KUALA LANGAT)**

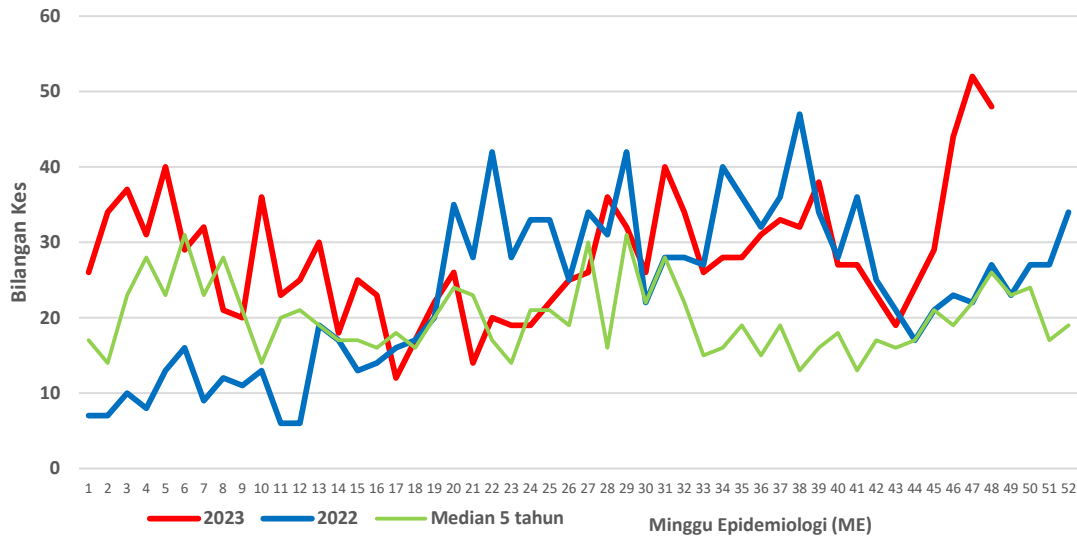

**CARTA KES MINGGUAN DENGGI YANG DIDAFTR BAGI TAHUN 2022-2023  
(SABAK BERNAM)**

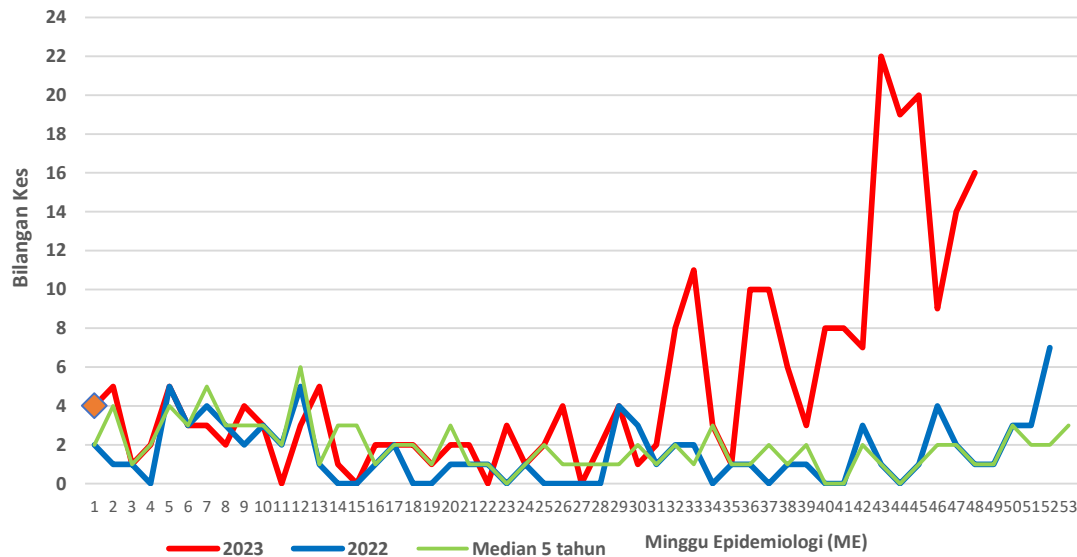

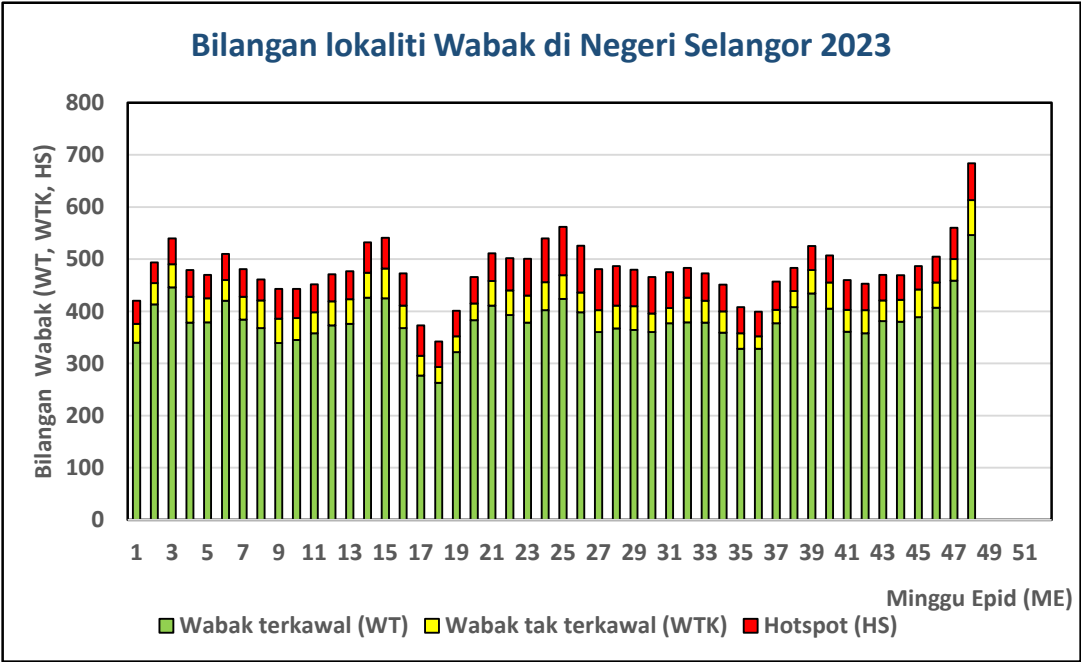

Senarai lokaliti wabak tak terkawal dan *Hotspot* di Selangor

Tarikh Aktiviti: 2 Disember 2023

| BIL                       | DAERAH      | MUKIM       | LOKALITI WABAK                                | JUMLAH KES |
|---------------------------|-------------|-------------|---|------------|
| <b>WABAK TAK TERKAWAL</b> |             |             |   |            |
| 1                         | GOMBAK      | BATU        | KG MELAYU WIRA DAMAI ZON A                    | 9          |
| 2                         | GOMBAK      | BATU        | KUARTERS INTEGRASI HOSPITAL SG BULOH          | 8          |
| 3                         | GOMBAK      | BATU        | CONDO SYMPHONY HEIGHT                         | 5          |
| 4                         | GOMBAK      | KUANG       | BDR TASIK PUTERI FASA 6 (ZON D)               | 5          |
| 5                         | GOMBAK      | KUANG       | BDR TASIK PUTERI FASA 2                       | 5          |
| 6                         | GOMBAK      | BATU        | APPT LAKEVIEW                                 | 5          |
| 7                         | GOMBAK      | HULU KELANG | AU5C TAMAN KERAMAT                            | 4          |
| 8                         | GOMBAK      | BATU        | PANGSAPURI CEMPAKA GOMBAK PERMAI              | 4          |
| 9                         | GOMBAK      | BATU        | KG CHANGKAT Z1                                | 4          |
| 10                        | HULU LANGAT | KAJANG      | APPT SRI LAVENDER TAMAN SEPAKAT INDAH         | 11         |
| 11                        | HULU LANGAT | KAJANG      | APPT SRI ANGGERIK SEKSYEN 7 BANDAR BARU BANGI | 8          |

|    |             |             |   |   |
|----|-------------|-------------|---|---|
| 12 | HULU LANGAT | CHERAS      | MENARA SIMFONI CHERAS                                 | 7 |
| 13 | HULU LANGAT | CHERAS      | BLOK C-G APPT TMN SETIA<br>BALAKONG                   | 7 |
| 14 | HULU LANGAT | KAJANG      | APPT SEKSYEN 1 BANDAR TEKNOLOGI                       | 7 |
| 15 | HULU LANGAT | KAJANG      | JALAN HENTIAN 1 HENTIAN KAJANG                        | 7 |
| 16 | HULU LANGAT | AMPANG      | PANGSAPURI TAMAN AMPANG<br>MEWAH                      | 7 |
| 17 | HULU LANGAT | SEMENYIH    | KAMPUNG BARU SEMENYIH                                 | 6 |
| 18 | HULU LANGAT | KAJANG      | KRISTAL VILLA KONDO TAMAN<br>KAJANG VILLA             | 6 |
| 19 | HULU LANGAT | AMPANG      | JALAN WAWASAN 2/1-2/8,2/10&2/12<br>BANDAR BARU AMPANG | 6 |
| 20 | HULU LANGAT | HULU LANGAT | TAMAN LAGENDA SURIA                                   | 6 |
| 21 | HULU LANGAT | KAJANG      | APPT TAMAN PRIMA CEMPAKA                              | 6 |
| 22 | HULU LANGAT | SEMENYIH    | JALAN TPS 2 TAMAN PELANGI<br>SEMENYIH                 | 6 |
| 23 | HULU LANGAT | KAJANG      | JALAN SUTERA 2 TAMAN SUTERA                           | 5 |
| 24 | HULU LANGAT | CHERAS      | APPT ZAPIN TAMAN IMPIAN EHSAN                         | 5 |
| 25 | HULU LANGAT | AMPANG      | PERMAI PUTERA CONDO TAMAN<br>DATO AHMAD RAZALI        | 5 |

|    |               |                 |  |    |
|----|---------------|-----------------|--|----|
| 26 | HULU LANGAT   | AMPANG          | JALAN NIRWANA 24,35-46 TAMAN NIRWANA                 | 5  |
| 27 | HULU LANGAT   | AMPANG          | PANDAN COURT PANDAN PERDANA                          | 5  |
| 28 | HULU LANGAT   | KAJANG          | JALAN IMPIAN MURNI 2&3 SAUJANA IMPIAN                | 5  |
| 29 | HULU LANGAT   | CHERAS          | FLAT TAMAN SURIA JAYA                                | 5  |
| 30 | HULU LANGAT   | KAJANG          | JALAN 7/3 SEKSYEN 7 BANDAR BARU BANGI                | 5  |
| 31 | HULU LANGAT   | AMPANG          | JALAN PERDANA<br>6/2,6/4,6/6,6/8&6/10 PANDAN PERDANA | 5  |
| 32 | HULU LANGAT   | AMPANG          | APPT MESRA VILLA KAMPUNG AMPANG CAMPURAN             | 4  |
| 33 | HULU LANGAT   | CHERAS          | APPT TAMAN RAKAN                                     | 4  |
| 34 | HULU LANGAT   | AMPANG          | FLAT MERPATI A PANDAN INDAH                          | 4  |
| 35 | HULU LANGAT   | AMPANG          | FLAT PANDAN PERDANA                                  | 4  |
| 36 | HULU LANGAT   | AMPANG          | BLOK L20-L33A PANDAN JAYA                            | 4  |
| 37 | HULU SELANGOR | SERENDAH        | JALAN BUNGA KERTAS 2 & 3, BS                         | 4  |
| 38 | KLANG         | KLANG 01        | TAMAN SENTOSA 19                                     | 10 |
| 39 | KLANG         | KLANG (MBSA 01) | SEKSYEN 25 (TERES E : JLN 25/36 - 25/45)             | 8  |

|    |              |                        |   |    |
|----|--------------|------------------------|---|----|
| 40 | KLANG        | KAPAR 01               | APARTMENT PALM GARDEN   | 7  |
| 41 | KLANG        | KLANG (MBSA 01)        | SEKSYEN 16 (KONDOMINIUM KEN RIMBA)                                    | 7  |
| 42 | KLANG        | KLANG 01               | TAMAN SRI ANDALAS 07  | 7  |
| 43 | KLANG        | KLANG 01               | TAMAN SENTOSA UTAMA   | 7  |
| 44 | KLANG        | KLANG (MBSA 01)        | SEKSYEN 25 (TERES C : JLN 25/26 - 25/28)                              | 5  |
| 45 | KLANG        | KLANG 01               | KAMPUNG JAWA 12   | 5  |
| 46 | KLANG        | KAPAR 01               | PANGSAPURI VILLAMAS   | 4  |
| 47 | KLANG        | KAPAR 01               | TAMAN CEMPAKASARI 06  | 4  |
| 48 | KUALA LANGAT | TANJONG 12 (1)         | BANDAR SG EMAS  | 29 |
| 49 | KUALA LANGAT | TANJONG 12 (2)         | PANGSAPURI LANGAT UTAMA   | 14 |
| 50 | PETALING     | 3. SUNGAI BULOH (MBSA) | E5. SEKSYEN U20 (BUKIT RAHMAN PUTRA TERES F : JLN BRP 5/1 - BRP 5/8A) | 13 |
| 51 | PETALING     | 3. SUNGAI BULOH (MBSA) | E5. SEKSYEN U20 (FASA 1A BBSB : JLN 1A/1 - 1A/9)                      | 11 |
| 52 | PETALING     | 8. PETALING (MBSJ)     | E17. TMN SERDANG LAMA (PANGSAPURI ANGGERIK) 4 BLOK                    | 9  |
| 53 | PETALING     | 4. SUNGAI BULOH (MBPJ) | E6. BL PJU 8 ARMANEE TERRACE KONDO                                    | 8  |

|    |          |                        |  |   |
|----|----------|------------------------|--|---|
| 54 | PETALING | 8. PETALING (MBSJ)     | E17. TMN PERINDUSTRIAN BKT SERDANG 14  | 8 |
| 55 | PETALING | 8. PETALING (MBSJ)     | E15. PST BDR PUCHONG 5 (SRI JATI) BLOK A, B, C, D                              | 7 |
| 56 | PETALING | 1. BUKIT RAJA (MBSA)   | E1. SEKSYEN 7 (FLAT A : BLOK 1 - 12, BLOK 38 - 43)                             | 7 |
| 57 | PETALING | 1. BUKIT RAJA (MBSA)   | E4. SEKSYEN U16 (DENAI ALAM TERES B : JLN U16/39 - U16/43)                     | 7 |
| 58 | PETALING | 8. PETALING (MBSJ)     | E17. SRI KEMBANGAN (KUARTERS POLIS & KUARTERS BOMBA )                          | 6 |
| 59 | PETALING | 3. SUNGAI BULOH (MBSA) | E5. SEKSYEN U19 (KBSB : JLN INDUSTRI)  | 6 |
| 60 | PETALING | 3. SUNGAI BULOH (MBSA) | E5. SEKSYEN U5 (SUBANG BESTARI TERES C : JLN U5/71 - U5/80)                    | 6 |
| 61 | PETALING | 4. SUNGAI BULOH (MBPJ) | E8. BU SS 26 (2) [JLN SS 26/7,7A,7B,9,9A,9B,10,10A,12,14,16, 19,19A-19D,21,23] | 6 |
| 62 | PETALING | 6. PETALING (MBPJ)     | E12. TM SEK 51A FLAT IMPIAN BAIDURI  | 5 |
| 63 | PETALING | 3. SUNGAI BULOH (MBSA) | E5. SEKSYEN U19 (KBSB : JLN KAMPUNG)   | 5 |
| 64 | PETALING | 7. DAMANSARA (MBSJ)    | E13. PJS 11 (NADAYU28 RESIDENT)  | 5 |
| 65 | PETALING | 2. DAMANSARA (MBSA)    | E3. SEKSYEN 27 (TERES D - JLN 27/53 - 27/60)                                   | 4 |
| 66 | PETALING | 8. PETALING (MBSJ)     | E17. TMN BKT SERDANG 4   | 4 |
| 67 | PETALING | 7. DAMANSARA (MBSJ)    | E13. TMN PINGGIRAN USJ 2 (SRI NIPAH)   | 4 |

| BIL            | DAERAH      | MUKIM   | LOKALITI WABAK                                 | JUMLAH KES |
|----------------|-------------|---------|--|------------|
| <b>HOTSPOT</b> |             |         |  |            |
| 1              | GOMBAK      | SETAPAK | UIA-MA' ZUBAIR                                 | 50         |
| 2              | GOMBAK      | BATU    | APPT SRI SELAYANG                              | 17         |
| 3              | GOMBAK      | BATU    | CONDO 162 RESIDENSI                            | 17         |
| 4              | GOMBAK      | KUANG   | APPT LAGUNA BIRU                               | 15         |
| 5              | GOMBAK      | BATU    | APPT SRI GOHTONG                               | 12         |
| 6              | GOMBAK      | BATU    | FLAT PRIMA SELAYANG                            | 7          |
| 7              | GOMBAK      | BATU    | TMN SELAYANG JAYA ZON B                        | 5          |
| 8              | HULU LANGAT | KAJANG  | JALAN HENTIAN 2-6 HENTIAN KAJANG               | 33         |
| 9              | HULU LANGAT | AMPANG  | KUARTERS HOSPITAL AMPANG                       | 29         |
| 10             | HULU LANGAT | AMPANG  | APPT PERMAI PRIMA KAMPUNG<br>TASIK PERMAI      | 17         |
| 11             | HULU LANGAT | KAJANG  | TAMAN SRI INTAN                                | 16         |
| 12             | HULU LANGAT | AMPANG  | KONDOMINIUM TIARA DUTA TAMAN<br>PUTRA SULAIMAN | 12         |



|    |             |        |  |    |
|----|-------------|--------|--|----|
| 13 | HULU LANGAT | AMPANG | PANGSAPURI ASCADIA LAKE VIEW<br>PANDAN PERDANA           | 11 |
| 14 | HULU LANGAT | AMPANG | JALAN WATAN 10, 12 & 17-21 TAMAN<br>SRI WATAN            | 11 |
| 15 | HULU LANGAT | KAJANG | JALAN 7 BANGI AVENUE 3                                   | 10 |
| 16 | HULU LANGAT | AMPANG | FLAT 610 PANDAN INDAH                                    | 9  |
| 17 | HULU LANGAT | AMPANG | JALAN PP 5/1-11 PANDAN PERDANA                           | 8  |
| 18 | HULU LANGAT | CHERAS | TAMAN ORKID BATU 9 CHERAS                                | 8  |
| 19 | HULU LANGAT | AMPANG | APPT PERMAI RIA KAMPUNG TASEK<br>PERMAI                  | 8  |
| 20 | HULU LANGAT | AMPANG | JALAN PERDANA 4/1-4/8 PANDAN<br>PERDANA                  | 8  |
| 21 | HULU LANGAT | AMPANG | FLAT INDUSTRI LEMBAH JAYA<br>SELATAN                     | 7  |
| 22 | HULU LANGAT | AMPANG | JALAN DAGANG 2/1-2/7 TAMAN<br>DAGANG                     | 6  |
| 23 | HULU LANGAT | KAJANG | JALAN TROPICANA HEIGHTS 1/1-1/9<br>@ FAIRFIELD RESIDENCE | 6  |
| 24 | HULU LANGAT | AMPANG | JALAN KOSAS 1/1-6A TAMAN KOSAS                           | 5  |
| 25 | HULU LANGAT | AMPANG | BOULAVARD KONDOMINIUM TAMAN<br>AMPANG UTAMA              | 4  |

|    |               |                        |   |    |
|----|---------------|------------------------|---|----|
| 26 | HULU SELANGOR | SERENDAH               | APT DAHLIA TBR BB   | 7  |
| 27 | KLANG         | KLANG (MBSA 01)        | SEKSYEN 16 (PANGSAPURI RIMBA JAYA)                          | 12 |
| 28 | KLANG         | KAPAR 01               | BANDAR BARU KLANG CONDOMINIUM                               | 9  |
| 29 | KLANG         | KLANG 01               | KAMPUNG PENDAMAR 05   | 5  |
| 30 | KUALA LANGAT  | TANJONG 12 (1)         | PANGSAPURI IMPIAN, BSP                                      | 5  |
| 31 | PETALING      | 1. BUKIT RAJA (MBSA)   | E4. SEKSYEN U13 ( PANGSAPURI SEROJA )                       | 52 |
| 32 | PETALING      | 5. DAMANSARA (MBPJ)    | E11. SRI PJS 8 MENTARI COURT                                | 49 |
| 33 | PETALING      | 7. DAMANSARA (MBSJ)    | E14. PUTRA HEIGHT 8 (JLN PUTRA BAHAGIA 8/3)                 | 35 |
| 34 | PETALING      | 3. SUNGAI BULOH (MBSA) | E5. SEKSYEN U5 (PANGSAPURI SRI BINTANG : BLOK M1 - M7)      | 23 |
| 35 | PETALING      | 6. PETALING (MBPJ)     | E12. TM PJS 3 FLAT DESA SEPAKAT (BLOK A , B) [JLN PJS 3/22] | 23 |
| 36 | PETALING      | 5. DAMANSARA (MBPJ)    | E11. SRI PJS 10 SURIA MAS KONDO                             | 19 |
| 37 | PETALING      | 8. PETALING (MBSJ)     | E17. TMN SERDANG PERDANA PSRN PERDANA (ONE SOUTH)           | 18 |
| 38 | PETALING      | 8. PETALING (MBSJ)     | E15. TMN PUCHONG INDAH 3 (JLN INDAH 3)                      | 18 |
| 39 | PETALING      | 3. SUNGAI BULOH (MBSA) | E5. SEKSYEN U19 (RKAT KEM PAYA JARAS)                       | 18 |

|    |          |                        |  |    |
|----|----------|------------------------|--|----|
| 40 | PETALING | 3. SUNGAI BULOH (MBSA) | E5. SEKSYEN U5 (SUBANG BESTARI TERES A : JLN U5/47 - U5/62)                  | 17 |
| 41 | PETALING | 4. SUNGAI BULOH (MBPJ) | E7. KD PJU 5 SEK 10 D'ROZELLE KONDO  | 16 |
| 42 | PETALING | 4. SUNGAI BULOH (MBPJ) | E7. KD PJU 3 PALM SPRING KONDO 1 (A,B,C)                                     | 15 |
| 43 | PETALING | 4. SUNGAI BULOH (MBPJ) | E6. BL PJU 8 APT FLORA DAMANSARA 2 [C,D,E,F]                                 | 15 |
| 44 | PETALING | 7. DAMANSARA (MBSJ)    | E13. USJ 11/1  | 14 |
| 45 | PETALING | 5. DAMANSARA (MBPJ)    | E11. SRI PJS 10 RIDZUAN KONDO  | 13 |
| 46 | PETALING | 8. PETALING (MBSJ)     | E17. TMN SERDANG PERDANA SP 5 (RUMAH KEDAI JLN SP 5/1 - JLN SP 5/5)          | 12 |
| 47 | PETALING | 7. DAMANSARA (MBSJ)    | E13. PJS 11/26 (SUN -U RESIDENT)   | 12 |
| 48 | PETALING | 5. DAMANSARA (MBPJ)    | E11. SRI PJU 1A APT KELANA IDAMAN  | 12 |
| 49 | PETALING | 4. SUNGAI BULOH (MBPJ) | E7. KD PJU 5 SEK 8 GUGUSAN KEMUNING (A,B) PPRT                               | 11 |
| 50 | PETALING | 8. PETALING (MBSJ)     | E16. TMN PUNCAK JALIL 2D (JLN PUJ 2/30 - 2/38)                               | 10 |
| 51 | PETALING | 3. SUNGAI BULOH (MBSA) | E5. SEKSYEN U5 (PANGSAPURI SUBANG IMPIAN & JLN U5/178-180 & JLN CC U5/CC-CE) | 10 |
| 52 | PETALING | 6. PETALING (MBPJ)     | E12. TM PJS 2D FLAT DESA MENTARI (BLOK 11)                                   | 10 |
| 53 | PETALING | 4. SUNGAI BULOH (MBPJ) | E8. BU SS 20 (TROPICANA KONDO)   | 10 |

|    |          |                        |  |    |
|----|----------|------------------------|--|----|
| 54 | PETALING | 8. PETALING (MBSJ)     | E16. TMN LESTARI PUTRA (LEP 7 - RUMAH KEDAI)                     | 10 |
| 55 | PETALING | 3. SUNGAI BULOH (MBSA) | E5. SEKSYEN U5 (SUBANG KRISTAL : JLN U5/163 - U5/176 & CB U5/CB) | 10 |
| 56 | PETALING | 7. DAMANSARA (MBSJ)    | E13. TMN PERINDUSTRIAN SG PENAGA SUBANG PERMAI (JLN SUBANG 5-9)  | 10 |
| 57 | PETALING | 8. PETALING (MBSJ)     | E17. TMN SERDANG PERDANA (PERDANA SELATAN - SOUTH CITY CONDO)    | 9  |
| 58 | PETALING | 3. SUNGAI BULOH (MBSA) | E5. SEKSYEN U5 (PANGSAPURI MUTIARA SUBANG : BLOK 1 - 7)          | 9  |
| 59 | PETALING | 4. SUNGAI BULOH (MBPJ) | E9. KT SS 2 (CASA DAMANSARA 1) - BLOK B&C                        | 9  |
| 60 | PETALING | 8. PETALING (MBSJ)     | E13. PJS 9/1 (LAGOON PERDANA & RUMAH KEDAI)                      | 8  |
| 61 | PETALING | 3. SUNGAI BULOH (MBSA) | E5. SEKSYEN U6 (KG MELAYU SUBANG D : JLN JATI)                   | 8  |
| 62 | PETALING | 8. PETALING (MBSJ)     | E15. TMN SAUJANA PUCHONG (SRI DAMAI)                             | 7  |
| 63 | PETALING | 8. PETALING (MBSJ)     | E17. TMN BKT SERDANG 14 (VILLA PAVILLION)                        | 7  |
| 64 | PETALING | 3. SUNGAI BULOH (MBSA) | E5. SEKSYEN U5 (PANGSAPURI SUBANG SURIA : BLOK 1 - 8)            | 7  |
| 65 | PETALING | 3. SUNGAI BULOH (MBSA) | E5. SEKSYEN U3 (PANGSAPURI DAISY C : BLOK 9 - 13)                | 6  |
| 66 | PETALING | 2. DAMANSARA (MBSA)    | E1. SEKSYEN 16 (PANGSAPURI BESTARI)                              | 6  |
| 67 | PETALING | 1. BUKIT RAJA (MBSA)   | E4. SEKSYEN U13 ( PANGSAPURI SERI BAIDURI )                      | 6  |

|    |          |                           |  |   |
|----|----------|---------------------------|--|---|
| 68 | PETALING | 8. PETALING (MBSJ)        | E14. TMN KINRARA JLN TK 5 (TERES<br>TMN MAWAR) | 6 |
| 69 | PETALING | 4. SUNGAI BULOH<br>(MBPJ) | E6. BL PJU 8 METROPOLITAN SQUARE<br>KONDO      | 5 |
| 70 | PETALING | 1. BUKIT RAJA<br>(MBSA)   | E4. SEKSYEN U13 ( PANGSAPURI<br>AKASIA )       | 5 |
| 71 | PETALING | 7. DAMANSARA<br>(MBSJ)    | E13. PJS 11 (SPECTRUM CONDO)                   | 4 |