

**SITUASI SEMASA****LAPORAN MINGGUAN DEMAM DENGGI NEGERI SELANGOR**
Bagi Minggu Epidemiologi 27/2022 (Tarikh 3.7.22 - 9.7.22)**1. Analisa bilangan kes berdasarkan daerah**

Pada minggu epidemiologi (ME) 27 iaitu bagi tempoh **3 Julai 2022** hingga **9 Julai 2022**, sejumlah **1,017** kes demam denggi telah dilaporkan di Negeri Selangor, iaitu **peningkatan** sebanyak **9.8% (91 kes)** berbanding **926** kes pada minggu sebelumnya. Sejumlah **17,150 kes** demam denggi dilaporkan sehingga **ME 27** yang berakhir pada **9 Julai 2022** iaitu **peningkatan** sebanyak **100.5% (8,597 kes)** berbanding minggu yang sama tahun 2021 (**8,553 kes**). **4** kes kematian dilaporkan dalam tempoh ini dan **2** kes kematian pada tempoh yang sama tahun lepas.

Jadual 1: Perbandingan bilangan kes demam denggi mengikut daerah berdasarkan ME dan tahun sebelumnya

DAERAH	KES			KUMULATIF KES SEHINGGA		
	ME 26/2022	ME 27/2022	% Peningkatan/ Penurunan	ME 27/2021	ME 27/2022	% Peningkatan/ Penurunan
GOMBAK	135	153	13.3%	1,532	1,892	23.5%
HULU LANGAT	201	258	28.4%	2,309	3,619	56.7%
HULU SELANGOR	25	34	36.0%	94	193	105.3%
KLANG	123	127	3.3%	1,337	3,576	167.5%
KUALA LANGAT	25	34	36.0%	180	492	173.3%
KUALA SELANGOR	23	17	-26.1%	173	365	111.0%
PETALING	348	347	-0.3%	2,685	6,400	138.4%
SABAK BERNAM	0	0		6	39	550.0%
SEPANG	46	47	2.2%	237	574	142.2%
SELANGOR	926	1,017	9.8%	8,553	17,150	100.5%

ME 26/2022 = (26.6.2022 - 2.7.2022)

ME 27/2022 = (3.7.2022 - 9.7.2022)



SITUASI SEMASA
LAPORAN MINGGUAN DEMAM DENGGI NEGERI SELANGOR
 Bagi Minggu Epidemiologi 27/2022 (Tarikh 3.7.22 - 9.7.22)



2. Analisa bilangan kes berdasarkan mukim

Negeri Selangor mempunyai 56 mukim dimana mukim yang menunjukkan bilangan kes tertinggi pada ME 27/2022 adalah Damansara (132), Kajang (129), Klang (97), Petaling (96), dan Sg. Buloh (90). Manakala secara kumulatif mukim tertinggi bilangan kes adalah Klang (2,693), Damansara (2,660), Kajang (1,713), Sg. Buloh (1,641) dan Petaling (1,531).

Jadual 2: Perbandingan bilangan kes demam denggi mengikut mukim berdasarkan ME

DAERAH	MUKIM	BILANGAN KES		
		ME 26/2022	ME 27/2022	KUMULATIF 2022
Petaling	Sungai Buloh	67	90	1,641
	Petaling	87	96	1,531
	Damansara	168	132	2,660
	Bukit Raja	26	29	569
Hulu Langat	Kajang	80	129	1,713
	Hulu Langat	3	5	67
	Ampang	56	52	759
	Cheras	25	33	589
	Semenyih	21	35	356
	Beranang	16	4	129
	Hulu Semenyih	0	0	6
Gombak	Batu	45	35	761
	Hulu Kelang	27	24	323
	Rawang	35	53	388
	Kuang	19	23	285
	Setapak	9	18	135
Klang	Klang	105	97	2,693
	Kapar	18	30	883
Sepang	Labu	4	6	69
	Dengkil	38	40	473
	Sepang	4	1	32
Sabak Bernam	Bagan Nakhoda Omar	0	0	1
	Pancang Bedena	0	0	10
	Pasir Panjang	0	0	22
	Sabak	0	0	5
	Sungai Panjang	0	0	1

ME 26/2022 = (26.6.2022 - 2.7.2022)

ME 27/2022 = (3.7.2022 - 9.7.2022)



SITUASI SEMASA
LAPORAN MINGGUAN DEMAM DENGGI NEGERI SELANGOR
Bagi Minggu Epidemiologi 27/2022 (Tarikh 3.7.22 - 9.7.22)



Jadual 2: Perbandingan bilangan kes demam denggi mengikut mukim berdasarkan ME (sambungan)

DAERAH	MUKIM	BILANGAN KES		
		ME 26/2022	ME 27/2022	KUMULATIF 2022
Hulu Selangor	Serendah	18	28	131
	Batang Kali	4	0	22
	Ampang Pecah	0	1	8
	Hulu Bernam	1	5	15
	Kalumpang	1	0	5
	Hulu Yam	0	0	4
	Rasa	0	0	3
	Kerling	1	0	3
	Buluh Telur	0	0	0
	Pertak	0	0	0
	Sg. Gumut	0	0	0
	Sg. Tinggi	0	0	1
	Kuala Kalumpang	0	0	0
	Kuala Selangor	Ijok	12	13
Tanjung Karang		0	1	9
Jeram		8	2	40
Kuala Selangor		0	1	58
Pasangan		0	0	3
Hujung Permatang		1	0	5
Api-Api		0	0	3
Batang Berjantai		2	0	12
Hulu Tinggi	0	0	0	
Kuala Langat	Tanjung 12 (1)	15	25	318
	Tanjung 12 (2)	2	2	44
	Teluk Panglima Garang	6	5	96
	Batu	1	1	23
	Morib	0	1	7
	Jugra	0	0	2
	Bandar	1	0	2
	Kelanang	0	0	0
SELANGOR		926	1017	17,150

ME 26/2022 = (26.6.2022 - 2.7.2022)

ME 27/2022 = (3.7.2022 - 9.7.2022)



SITUASI SEMASA
LAPORAN MINGGUAN DEMAM DENGGI NEGERI SELANGOR
Bagi Minggu Epidemiologi 27/2022 (Tarikh 3.7.22 - 9.7.22)



3. Analisa bilangan lokaliti wabak

Jumlah lokaliti wabak denggi aktif pada hari ke-tujuh (Sabtu) **ME 27/2022** adalah sebanyak **335** dengan perincian **lokaliti hotspot 54, wabak tak terkawal 26 dan wabak terkawal 255**. Bilangan lokaliti *hotspot* berdasarkan daerah adalah Petaling 32, Hulu Langat 12, Klang 4, Sepang 3, Kuala Langat 2 dan Hulu Selangor 1. Senarai lokaliti wabak tak terkawal dan *hotspot* di *Lampiran C*.

Jadual 3: Bilangan lokaliti wabak mengikut daerah

Daerah	Bilangan Lokaliti Wabak						Jumlah Lokaliti Wabak Aktif	
	Wabak Terkawal		Wabak Tak Terkawal		Hotspot		ME 26/2022	ME 27/2022
	ME 26/2022	ME 27/2022	ME 26/2022	ME 27/2022	ME 26/2022	ME 27/2022		
Petaling	115	111	18	16	29	32	162	159
Hulu Langat	70	81	6	3	14	12	90	96
Gombak	0	0	0	0	0	0	0	0
Klang	44	41	4	4	4	4	52	49
Selangor	9	4	1	0	3	3	13	7
Hulu Selangor	8	9	1	1	0	1	9	11
Kuala Langat	7	8	1	1	2	2	10	11
Kuala Selangor	2	1	1	1	0	0	3	2
Sabak Bernam	0	0	0	0	0	0	0	0
SELANGOR	255	255	32	26	52	54	339	335

Wabak Terkawal : dua atau lebih kes dilaporkan di lokaliti yang sama dalam tempoh 14 hari.

Wabak Tak Terkawal : terdapat pertambahan kes selepas hari ke 14 dari tarikh kes kedua dilaporkan.

Hotspot : lokaliti wabak aktif berlarutan melebihi tempoh 30 hari dari tarikh wabak aktif bermula.

Tarikh wabak aktif bermula dari tarikh kes kedua dilaporkan.

4. ULASAN

1. Terdapat peningkatan berterusan kes denggi selama empat minggu berturut-turut iaitu sebanyak 13.1% (133 kes) dari ME 24 sehingga ME 27.
2. Jumlah wabak aktif pada ME 27 menurun sebanyak 1.2% (4 kes) berbanding ME 26.
3. Tiada kes kematian dilaporkan pada ME 27/2022. Kes kematian denggi sehingga kini kekal sebanyak 4 kes.
4. Dengan keadaan cuaca hujan / panas, aktiviti pencegahan serta kawalan dilokaliti berisiko perlu diberi perhatian dan dipertingkatkan.
5. Sehubungan itu, pihak Jabatan Kesihatan Negeri Selangor menyarankan agar komuniti di kawasan kediaman dapat melaksanakan aktiviti pembersihan tempat pembiakan nyamuk aedes sendiri secara berkala di dalam dan persekitaran tempat tinggal dengan ;
 - Meluangkan hanya 10 minit seminggu, pastikan semua takungan air yang tidak digunakan dipersekitaran masing-masing dimusnahkan.
 - Meletakkan ubat pembunuh jentik-jentik ditempat takungan air yang tidak dapat dimusnahkan
 - Bagi takungan air kekal yang disimpan untuk kegunaan, hendaklah sentiasa ditutup rapat atau diletakkan ubat pembunuh jentik-jentik serta diperiksa seminggu sekali.
 - Memakai alat pelindung diri dan pakaian yang menutupi lengan dan kaki untuk mengelakkan gigitan nyamuk.
6. Sebarang maklumat tambahan berkaitan kawalan dan pencegahan denggi boleh diperolehi melalui <https://www.infosihat.gov.my/index.php/demam-denggi> dan <https://dengue.mysa.gov.my/>

Disediakan oleh: Unit Kawalan Penyakit Bawaan Vektor, Jabatan Kesihatan Negeri Selangor

Tarikh: 10/07/2022

Sumber data : e-Dengue

Disemak oleh : Uthiya Kumar Muthusamy
Jawatan : Pegawai Kesihatan Persekitaran
Unit : Kawalan Penyakit Bawaan Vektor
Tarikh : 10/07/2022

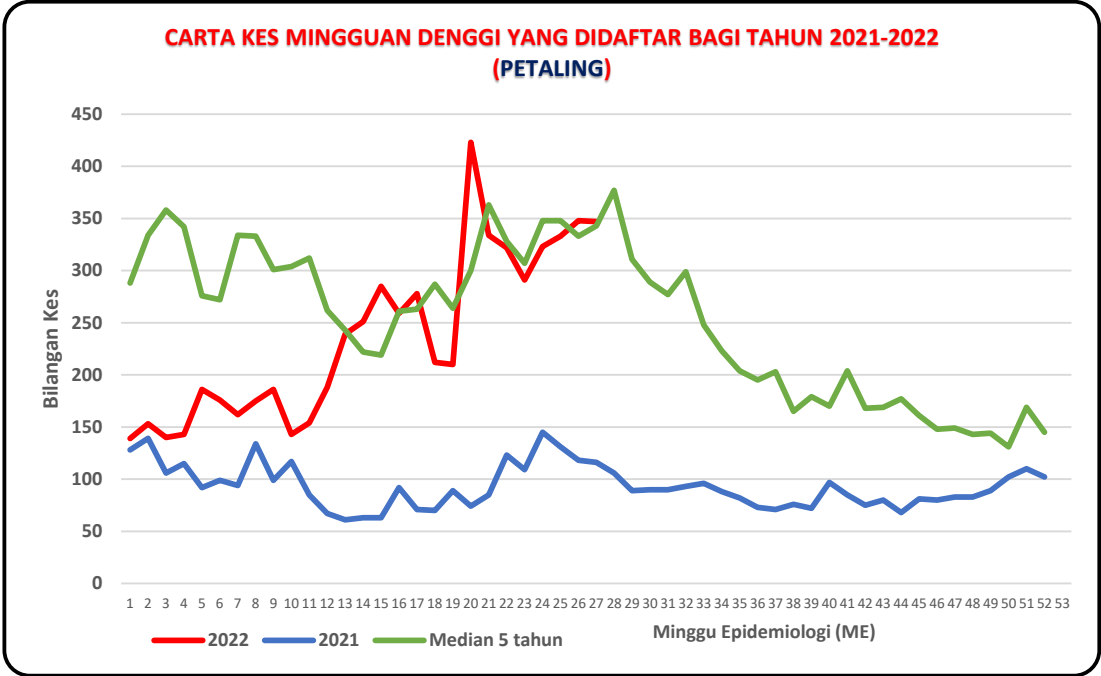
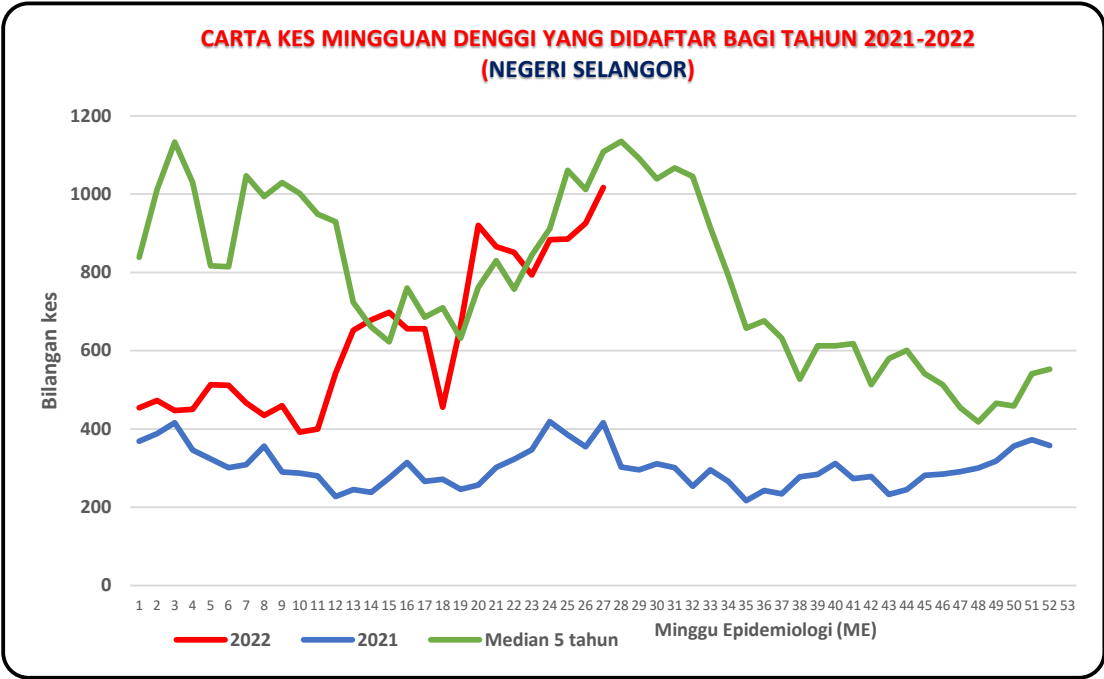

**CARTA KES MINGGUAN DENGGI YANG DIDAFTR BAGI TAHUN 2021-2022
(HULU LANGAT)**

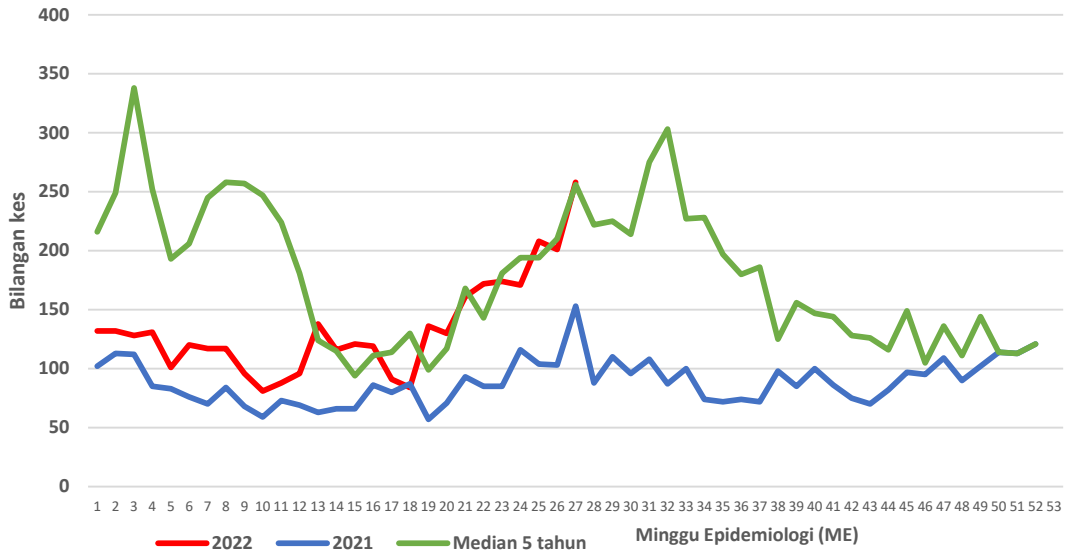

**CARTA KES MINGGUAN DENGGI YANG DIDAFTR BAGI TAHUN 2021-2022
(KLANG)**

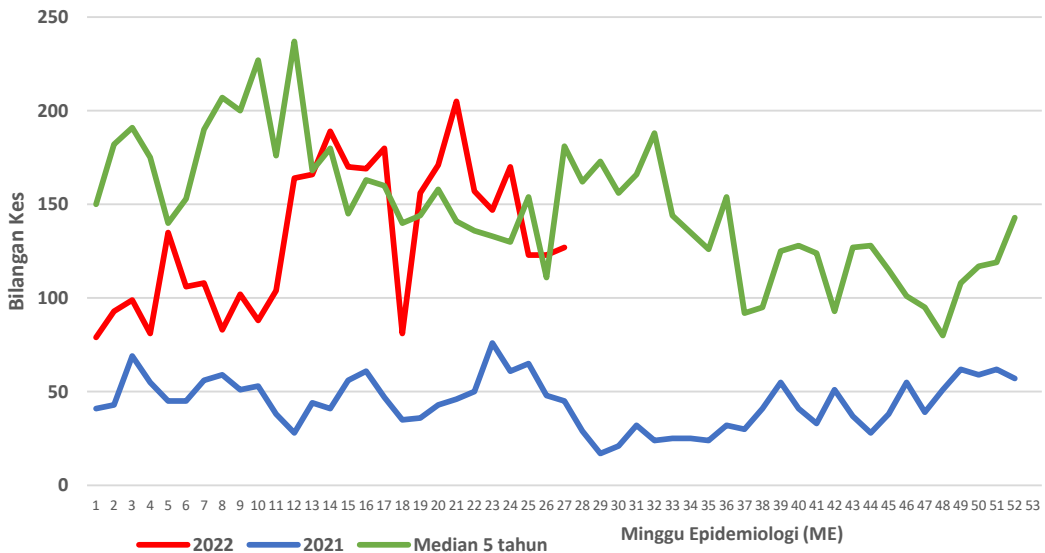

**CARTA KES MINGGUAN DENGGI YANG DIDAFTAR BAGI TAHUN 2021-2022
(GOMBAK)**

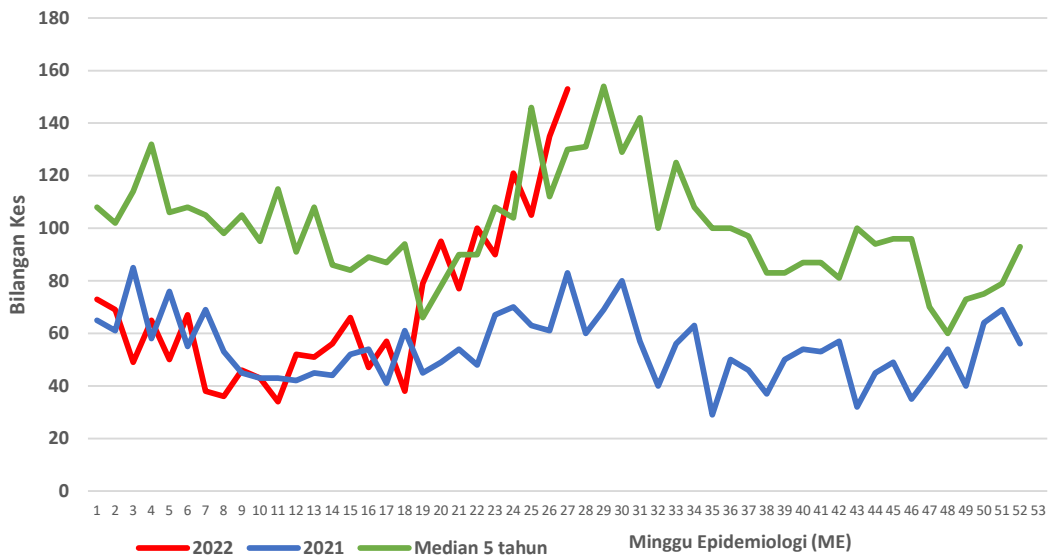

**CARTA KES MINGGUAN DENGGI YANG DIDAFTAR BAGI TAHUN 2021-2022
(SEPANG)**

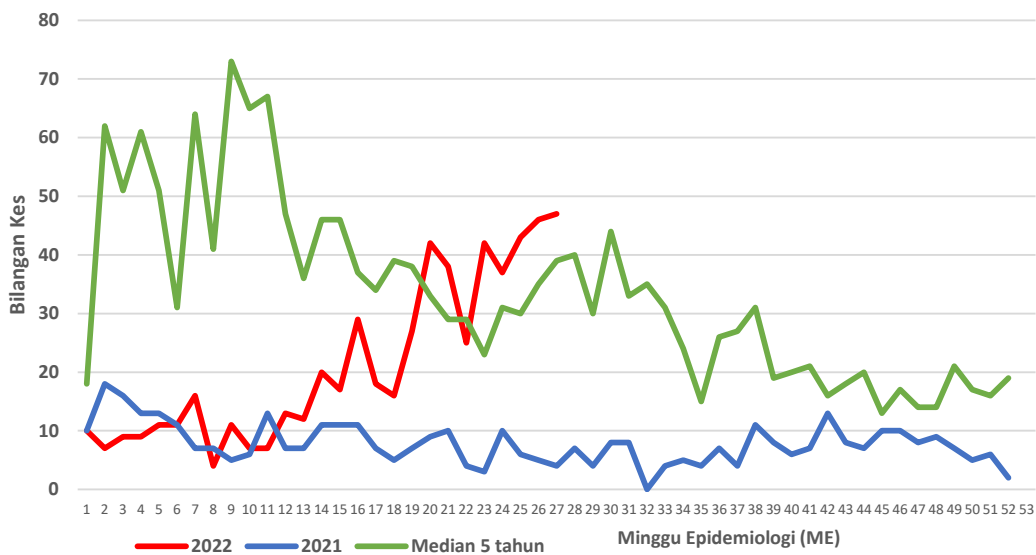

**CARTA KES MINGGUAN DENGGI YANG DIDAFAR BAGI TAHUN 2021-2022
(HULU SELANGOR)**

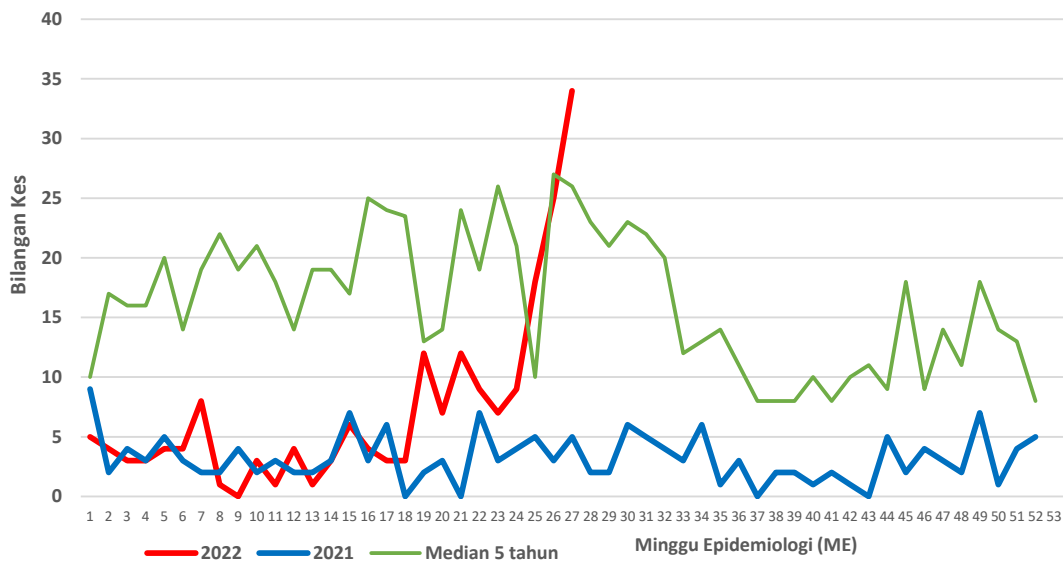

**CARTA KES MINGGUAN DENGGI YANG DIDAFAR BAGI TAHUN 2021-2022
(KUALA SELANGOR)**

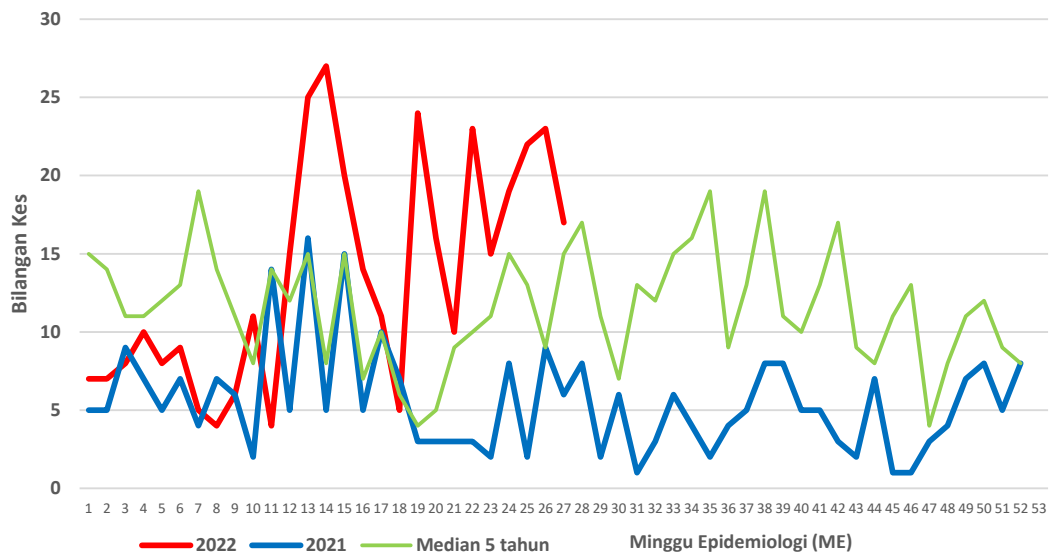

**CARTA KES MINGGUAN DENGGI YANG DIDAFAR BAGI TAHUN 2021-2022
(KUALA LANGAT)**

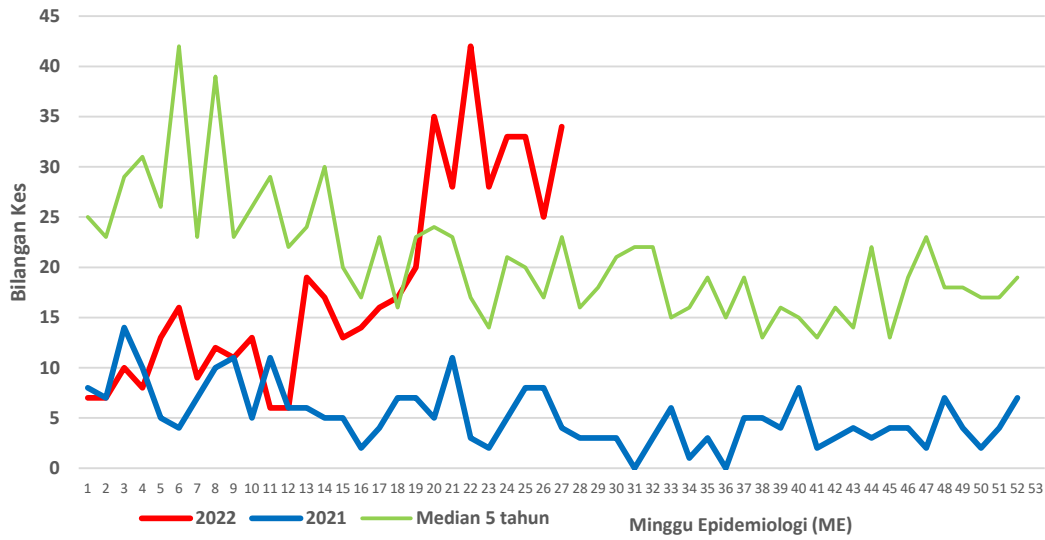

**CARTA KES MINGGUAN DENGGI YANG DIDAFAR BAGI TAHUN 2021-2022
(SABAK BERNAM)**

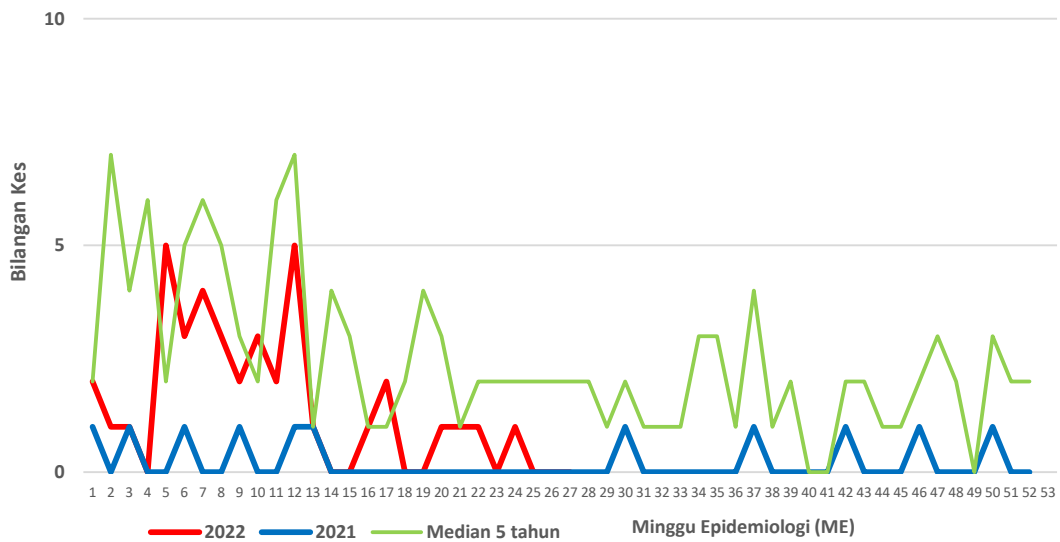

Lampiran B

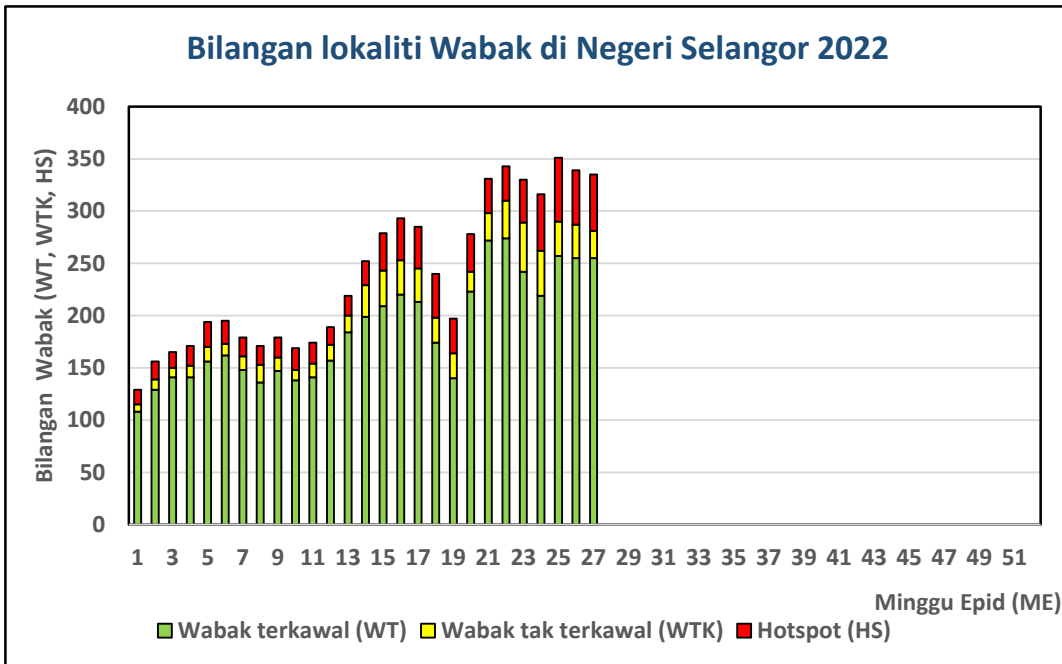

Lampiran C**Senarai lokality wabak tak terkawal dan Hotspot di Selangor**

Tarikh Aktiviti: 9 Julai 2022

BIL	DAERAH	MUKIM	LOKALITI WABAK	JUMLAH KES
WABAK TAK TERKAWAL				
1	HULU LANGAT	KAJANG	APPT SERI CEMPAKA SEKSYEN 16 BANDAR BARU BANGI	8
2	HULU LANGAT	KAJANG	JALAN 3/38-3/56 SEKSYEN 3 BANDAR BARU BANGI	8
3	HULU LANGAT	KAJANG	APPT SRI CEMPAKA TAMAN SEPAKAT INDAH	4
4	HULU SELANGOR	SERENDAH	APT TERATAI TBR BB	4
5	KLANG	KLANG (MBSA 01)	SEKSYEN 30 (JLN KEBUN : LRG HAJI SHOIB LOT 3750)	10
6	KLANG	KLANG (MBSA 01)	SEKSYEN 30 (JLN KEBUN: LRG HAJI SHOIB LOT 3726)	6
7	KLANG	KLANG (MBSA 01)	SEKSYEN 16 (PANGSAPURI RIMBA JAYA)	5
8	KLANG	KLANG 01	TAMAN BUKIT JATI 01	4
9	KUALA LANGAT	TANJONG 12 (1)	TAMAN RAMBAI INDAH	6
10	KUALA SELANGOR	JERAM	SIMPANG 3 JERAM	9
11	PETALING	7. DAMANSARA (MBSJ)	E13. USJ 3/1	11
12	PETALING	5. DAMANSARA (MBPJ)	E11. SRI PJU 1A PPRT LEMBAH SUBANG 2 (BLOK A-E)	9
13	PETALING	7. DAMANSARA (MBSJ)	E13. SS 19/6	9
14	PETALING	3. SUNGAI BULOH (MBSA)	E5. SEKSYEN U5 (PANGSAPURI JASMIN : BLOK 1 - 6)	8
15	PETALING	4. SUNGAI BULOH (MBPJ)	E6. BL PJU 9 SD 13 FORESTA KONDO	8
16	PETALING	5. DAMANSARA (MBPJ)	E11. SRI PJS 8 MENTARI COURT	7
17	PETALING	6. PETALING (MBPJ)	E12. TM PJS 1 APT PETALING PERDANA 2 (BLOK I - P]	7
18	PETALING	6. PETALING (MBPJ)	E12. TM PJS 2D FLAT DESA MENTARI (BLOK 11)	7

19	PETALING	5. DAMANSARA (MBPJ)	E11. SRI PJS 10 RIDZUAN KONDO	6
20	PETALING	7. DAMANSARA (MBSJ)	E14. USJ 16	6
21	PETALING	2. DAMANSARA (MBSA)	E2. SEKSYEN 20 (FLAT B : BLOK 13 - 19)	5
22	PETALING	5. DAMANSARA (MBPJ)	E9. KT SS 3(TERES 3)[JLN SS 3/1,11,13,15,17,19,21,23,25-28,30,34,36,38,40,42,44]	5
23	PETALING	1. BUKIT RAJA (MBSA)	E1. SEKSYEN 7 (FLAT A : BLOK 1 - 12, BLOK 38 - 43)	4
24	PETALING	8. PETALING (MBSJ)	E15. TMN PUCHONG INTAN 1	4
25	PETALING	1. BUKIT RAJA (MBSA)	E4. SEKSYEN U16 (PANGSAPURI KIAMBANG : BLOK 21 - 27)	4
26	PETALING	4. SUNGAI BULOH (MBPJ)	E6. BL PJU 8 APT FLORA DAMANSARA 2 [C,D,E,F]	4

BIL	DAERAH	MUKIM	LOKALITI WABAK	JUMLAH KES
HOTSPOT				
1	HULU LANGAT	KAJANG	JALAN TKP 1-9 TAMAN KANTAN PERMAI	18
2	HULU LANGAT	KAJANG	JALAN 1-17 KAMPUNG BARU SUNGAI CHUA	15
3	HULU LANGAT	SEMENYIH	KAMPUNG BARU SEMENYIH	14
4	HULU LANGAT	KAJANG	APPT SRI ROS TAMAN SEPAKAT INDAH	11
5	HULU LANGAT	AMPANG	PANGSAPURI TAMAN AMPANG MEWAH	11
6	HULU LANGAT	SEMENYIH	APPT TAMAN ANGGERIK VILLA 2	10
7	HULU LANGAT	SEMENYIH	JALAN 1-8 TAMAN DESA MEWAH	10
8	HULU LANGAT	SEMENYIH	KEM PGA SEMENYIH	10
9	HULU LANGAT	KAJANG	APPT TAMAN KAJANG PERDANA 2	8
10	HULU LANGAT	KAJANG	JALAN KAJANG MEWAH 10-20 TAMAN KAJANG MEWAH	8
11	HULU LANGAT	BERANANG	BLOK H-M PANGSAPURI BAIDURI BANDAR TASIK KESUMA	7
12	HULU LANGAT	KAJANG	JALAN 8/1-15 SEKSYEN 8 BANDAR BARU BANGI	7
13	HULU SELANGOR	BATANG KALI	LOKALITI 1 BDR BARU BTG KALI	4
14	KLANG	KLANG (MBSA 01)	SEKSYEN 35 (DESA KEMUNING)	19
15	KLANG	KLANG 01	TAMAN MEWAH JAYA 01	15
16	KLANG	KLANG 01	KAMPUNG IDAMAN 01	7
17	KLANG	KAPAR 01	TAMAN KLANG PERDANA 01	6
18	KUALA LANGAT	TANJONG 12 (1)	TAMAN SERI JAROM	41
19	KUALA LANGAT	TANJONG 12 (1)	PANGSAPURI IMPIAN, BSP	14

20	PETALING	5. DAMANSARA (MBPJ)	E11. SRI PJS 6 FLAT DESA MENTARI 2 (BLOK 4 , 5 , 6)	68
21	PETALING	7. DAMANSARA (MBSJ)	E14. USJ 16 (SRI TANJUNG)	28
22	PETALING	2. DAMANSARA (MBSA)	E1. SEKSYEN 13 (PANGSAPURI BRUNSFIELD RIVERVIEW)	25
23	PETALING	2. DAMANSARA (MBSA)	E3. SEKSYEN 27 (TERES C - JLN 27/38 - 27/52A)	24
24	PETALING	1. BUKIT RAJA (MBSA)	E2. SEKSYEN 17 (TERES A : JLN 17/2 - 17/15)	22
25	PETALING	5. DAMANSARA (MBPJ)	E11. SRI PJS 6 FLAT DESA MENTARI 1 (BLOK 1 , 2 , 3)	21
26	PETALING	7. DAMANSARA (MBSJ)	E13. USJ 3/4	20
27	PETALING	2. DAMANSARA (MBSA)	E2. SEKSYEN 20 (FLAT A : BLOK 1 - 4)	20
28	PETALING	7. DAMANSARA (MBSJ)	E13. USJ 12/1	19
29	PETALING	8. PETALING (MBSJ)	E16. TMN PINGGIRAN PUTRA (VISTA PINGGIRAN) JLN PINGGIRAN PUTRA	19
30	PETALING	7. DAMANSARA (MBSJ)	E13. USJ 2/4	18
31	PETALING	2. DAMANSARA (MBSA)	E1. SEKSYEN 16 (KUARTERS SUK)	17
32	PETALING	5. DAMANSARA (MBPJ)	E11. SRI PJU 1A PPRT 1 BLOK (D,E,F)	16
33	PETALING	8. PETALING (MBSJ)	E15. TMN PUCHONG UTAMA (JLN PU 8)	16
34	PETALING	2. DAMANSARA (MBSA)	E4. SEKSYEN U1 (KUARTERS INSTITUSI PENDIDIKAN POLITEKNIK)	16
35	PETALING	2. DAMANSARA (MBSA)	E3. SEKSYEN 26 (FLAT PPRT BLOK A,B,C)	14
36	PETALING	4. SUNGAI BULOH (MBPJ)	E7. KD PJU 3 PALM SPRING KONDO 2 (D,E,F)	13
37	PETALING	8. PETALING (MBSJ)	E15. BDR BKT PUCHONG BP 1 (FLAT BKT PUCHONG)	12
38	PETALING	4. SUNGAI BULOH (MBPJ)	E6. BL PJU 9 SD 13 APT SRI MERANTI (1) [A,B,C,D,E,F,G]	12
39	PETALING	4. SUNGAI BULOH (MBPJ)	E6. BL PJU 9 SD 13 APT SRI MERANTI (2) [H,J,K,L,M,N,P,Q,R]	11
40	PETALING	8. PETALING (MBSJ)	E14. TMN SRI PUCHONG	10

41	PETALING	8. PETALING (MBSJ)	E15. BDR BKT PUCHONG BP 7 (RUMAH KEDAI/EPIC RESIDENCE)	10
42	PETALING	4. SUNGAI BULOH (MBPJ)	E6. BL PJU 10 APT PERMAI	10
43	PETALING	6. PETALING (MBPJ)	E12. TM PJS 2C TMN MEDAN (TERES 4) [JLN PJS 2C/11,2C/11A,B,C,D,F,G,H,J,K,L,28,2]	9
44	PETALING	7. DAMANSARA (MBSJ)	E13. TMN PINGGIRAN USJ 3	9
45	PETALING	6. PETALING (MBPJ)	E12. TM PJS 2C APT MEDAN CAHAYA 1 (BLOK A , B , C)	7
46	PETALING	8. PETALING (MBSJ)	E15. TMN PUCHONG PERDANA (VISTA MILLENIUM)	6
47	PETALING	2. DAMANSARA (MBSA)	E2. SEKSYEN 24 (FLAT G : BLOK 43 - 61)	6
48	PETALING	5. DAMANSARA (MBPJ)	E9. KT SS 9A 1 (JLN 9A/3,5,6,7,8,9,10,11,12,17,20)	6
49	PETALING	7. DAMANSARA (MBSJ)	E13. BDR SUNWAY (DK SENZA RESIDENCE)	5
50	PETALING	7. DAMANSARA (MBSJ)	E13. PJS 11 (NADAYU28 RESIDENT)	5
51	PETALING	3. SUNGAI BULOH (MBSA)	E5. SEKSYEN U5 (KG MELAYU SUBANG TAMBAHAN B : JLN 4, 5 & RAMBUTAN)	5
52	SEPANG	DENGKIL	TAMAN PERMATA	18
53	SEPANG	DENGKIL	KG. BARU DENGKIL	12
54	SEPANG	DENGKIL	APT RUVENA VILLA PUTRA PERDANA	5