

**SITUASI SEMASA****LAPORAN MINGGUAN DEMAM DENGGI NEGERI SELANGOR**
Bagi Minggu Epidemiologi 47/2021 (Tarikh 21.11.21 - 27.11.21)**1. Analisa bilangan kes berdasarkan daerah**

Pada minggu epidemiologi (ME) 47 iaitu bagi tempoh 21 November hingga 27 November 2021, sejumlah 291 kes demam denggi telah dilaporkan di Negeri Selangor, iaitu peningkatan sebanyak 2.1% (6 kes) berbanding 285 kes pada minggu sebelumnya. Sejumlah 14,036 kes demam denggi dilaporkan sehingga ME 47 yang berakhir pada 27 November 2021 iaitu penurunan sebanyak 66.9% (28,382 kes) berbanding minggu yang sama tahun 2020 (42,418 kes). Tiada kes kematian dilaporkan dalam tempoh ini. Kumulatif kes kematian sehingga ME 47 adalah dua kes menunjukkan penurunan 94.4%, berbanding 36 kes kematian pada tempoh yang sama tahun lepas.

Jadual 1: Perbandingan bilangan kes demam denggi mengikut daerah berdasarkan ME dan tahun sebelumnya

| DAERAH | KES | | | KUMULATIF KES SEHINGGA | | |
|-----------------|------------|------------|-----------------------------|------------------------|---------------|-----------------------------|
| | ME 46/2021 | ME 47/2021 | % Peningkatan/ Penurunan | ME 47/2020 | ME 47/2021 | % Peningkatan/ Penurunan |
| PETALING | 80 | 83 | 3.8% | 14,767 | 4,360 | -70.5% |
| HULU LANGAT | 95 | 109 | 14.7% | 9,187 | 4,087 | -55.5% |
| GOMBAK | 35 | 44 | 25.7% | 6,257 | 2,538 | -59.4% |
| KLANG | 55 | 39 | -29.1% | 6,743 | 2,014 | -70.1% |
| SEPANG | 10 | 8 | -20.0% | 2,334 | 376 | -83.9% |
| HULU SELANGOR | 4 | 3 | -25.0% | 1,321 | 148 | -88.8% |
| KUALA SELANGOR | 1 | 3 | 200.0% | 873 | 257 | -70.6% |
| KUALA LANGAT | 4 | 2 | -50.0% | 811 | 246 | -69.7% |
| SABAK BERNAM | 1 | 0 | -100.0% | 125 | 10 | -92.0% |
| SELANGOR | 285 | 291 | 2.1% | 42,418 | 14,036 | -66.9% |

ME 46/2021 = (14.11.2021 - 20.11.2021)

ME 47/2021 = (21.11.2021 - 27.11.2021)

**SITUASI SEMASA****LAPORAN MINGGUAN DEMAM DENGGI NEGERI SELANGOR**
Bagi Minggu Epidemiologi 47/2021 (Tarikh 21.11.21 - 27.11.21)**2. Analisa bilangan kes berdasarkan mukim**

Negeri Selangor mempunyai 56 mukim dimana mukim yang menunjukkan bilangan kes tertinggi pada ME 47/2021 adalah Kajang (55), Sg. Buloh (30), Ampang (27), Damansara (24) dan Klang (22). Manakala secara kumulatif mukim tertinggi bilangan kes adalah Kajang (1,989), Petaling (1,558), Klang (1,494), Damansara (1,349) dan Batu (1,214).

Jadual 2: Perbandingan bilangan kes demam denggi mengikut mukim berdasarkan ME

| DAERAH | MUKIM | BILANGAN KES | | |
|--------------|--------------------|--------------|------------|----------------|
| | | ME 46/2021 | ME 47/2021 | KUMULATIF 2021 |
| Petaling | Sungai Buloh | 25 | 30 | 1,016 |
| | Petaling | 28 | 20 | 1,558 |
| | Damansara | 19 | 24 | 1,349 |
| | Bukit Raja | 8 | 9 | 437 |
| Hulu Langat | Kajang | 48 | 55 | 1,989 |
| | Hulu Langat | 3 | 5 | 133 |
| | Ampang | 17 | 27 | 994 |
| | Cheras | 16 | 8 | 675 |
| | Semenyih | 8 | 14 | 192 |
| | Beranang | 2 | 0 | 96 |
| | Hulu Semenyih | 1 | 0 | 8 |
| Gombak | Batu | 13 | 21 | 1,214 |
| | Hulu Kelang | 6 | 2 | 417 |
| | Rawang | 9 | 11 | 425 |
| | Kuang | 2 | 7 | 264 |
| | Setapak | 5 | 3 | 218 |
| Klang | Klang | 28 | 22 | 1,494 |
| | Kapar | 27 | 17 | 520 |
| Sepang | Labu | 3 | 1 | 58 |
| | Dengkil | 7 | 7 | 282 |
| | Sepang | 0 | 0 | 36 |
| Sabak Bernam | Bagan Nakhoda Omar | 0 | 0 | 0 |
| | Pancang Bedena | 0 | 0 | 4 |
| | Pasir Panjang | 0 | 0 | 4 |
| | Sabak | 1 | 0 | 1 |
| | Sungai Panjang | 0 | 0 | 1 |

ME 46/2021 = (14.11.2021 - 20.11.2021)

ME 47/2021 = (21.11.2021 - 27.11.2021)

**SITUASI SEMASA****LAPORAN MINGGUAN DEMAM DENGGI NEGERI SELANGOR**
Bagi Minggu Epidemiologi 47/2021 (Tarikh 21.11.21 - 27.11.21)Jadual 2: Perbandingan bilangan kes demam denggi mengikut mukim berdasarkan ME
(sambungan)

| DAERAH | MUKIM | BILANGAN KES | | |
|------------------|-----------------------|--------------|------------|----------------|
| | | ME 46/2021 | ME 47/2021 | KUMULATIF 2021 |
| Hulu Selangor | Serendah | 4 | 2 | 113 |
| | Batang Kali | 0 | 0 | 13 |
| | Ampang Pecah | 0 | 0 | 7 |
| | Hulu Bernam | 0 | 1 | 2 |
| | Kalumpang | 0 | 0 | 3 |
| | Hulu Yam | 0 | 0 | 5 |
| | Rasa | 0 | 0 | 3 |
| | Kerling | 0 | 0 | 1 |
| | Buluh Telur | 0 | 0 | 0 |
| | Pertak | 0 | 0 | 0 |
| | Sg. Gumut | 0 | 0 | 1 |
| | Sg. Tinggi | 0 | 0 | 0 |
| | Kuala Kalumpang | 0 | 0 | 0 |
| | Kuala Selangor | Ijok | 0 | 3 |
| Tanjung Karang | | 0 | 0 | 10 |
| Jeram | | 0 | 0 | 19 |
| Kuala Selangor | | 1 | 0 | 31 |
| Pasangan | | 0 | 0 | 2 |
| Hujung Permatang | | 0 | 0 | 3 |
| Api-Api | | 0 | 0 | 5 |
| Batang Berjuntai | | 0 | 0 | 29 |
| Hulu Tinggi | | 0 | 0 | 0 |
| Kuala Langat | Tanjung 12 (1) | 1 | 1 | 120 |
| | Tanjung 12 (2) | 1 | 0 | 23 |
| | Teluk Panglima Garang | 1 | 1 | 70 |
| | Batu | 1 | 0 | 12 |
| | Morib | 0 | 0 | 8 |
| | Jugra | 0 | 0 | 7 |
| | Bandar | 0 | 0 | 3 |
| | Kelanang | 0 | 0 | 3 |
| SELANGOR | | 285 | 291 | 14,036 |

ME 46/2021 = (14.11.2021 - 20.11.2021)

ME 47/2021 = (21.11.2021 - 27.11.2021)

3. Analisa bilangan lokaliti wabak

Jumlah lokaliti wabak denggi aktif pada hari ke-tujuh (Sabtu) ME 47/2021 adalah sebanyak 81 dengan perincian lokaliti *hotspot* 8, wabak tak terkawal 8 dan wabak terkawal 65. Bilangan lokaliti *hotspot* berdasarkan daerah adalah Hulu Langat 4 dan Petaling 4. Senarai lokaliti wabak tak terkawal dan *hotspot* di *Lampiran C*.

Jadual 3: Bilangan lokaliti wabak mengikut daerah

| Daerah | Bilangan Lokaliti Wabak | | | | | | Jumlah Lokaliti Wabak Aktif | |
|-----------------|-------------------------|------------|--------------------|------------|------------|------------|-----------------------------|------------|
| | Wabak Terkawal | | Wabak Tak Terkawal | | Hotspot | | ME 46/2021 | ME 47/2021 |
| | ME 46/2021 | ME 47/2021 | ME 46/2021 | ME 47/2021 | ME 46/2021 | ME 47/2021 | | |
| Petaling | 24 | 21 | 2 | 2 | 3 | 4 | 29 | 27 |
| Hulu Langat | 26 | 26 | 2 | 6 | 7 | 4 | 35 | 36 |
| Gombak | 1 | 1 | 0 | 0 | 0 | 0 | 1 | 1 |
| Klang | 11 | 16 | 0 | 0 | 0 | 0 | 11 | 16 |
| Sepang | 1 | 1 | 0 | 0 | 0 | 0 | 1 | 1 |
| Hulu Selangor | 0 | 0 | 0 | 0 | 0 | 0 | 0 | 0 |
| Kuala Langat | 1 | 0 | 0 | 0 | 0 | 0 | 1 | 0 |
| Kuala Selangor | 1 | 0 | 0 | 0 | 0 | 0 | 1 | 0 |
| Sabak Bernam | 0 | 0 | 0 | 0 | 0 | 0 | 0 | 0 |
| SELANGOR | 65 | 65 | 4 | 8 | 10 | 8 | 79 | 81 |

Wabak Terkawal : dua atau lebih kes dilaporkan di lokaliti yang sama dalam tempoh 14 hari.

Wabak Tak Terkawal : terdapat pertambahan kes selepas hari ke 14 dari tarikh kes kedua dilaporkan.

Hotspot : lokaliti wabak aktif berlarutan melebihi tempoh 30 hari dari tarikh wabak aktif bermula.

Tarikh wabak aktif bermula dari tarikh kes kedua dilaporkan.

4. Tindakan pencegahan denggi

Perdana Menteri telah mengumumkan kebenaran rentas negeri melibatkan Negeri-negeri di Semenanjung Malaysia yang bermula pada 11 Oktober 2021. Peningkatan pergerakan orang ramai terutama di tempat tumpuan awam adalah yang dijangkakan termasuk tempat perhentian lebuhraya iaitu R and R dan tempat rekreasi. Sesi persekolahan juga telah dibuka secara berperingkat mulai 1 November 2021 dan dibuka sepenuhnya pada 8 November 2021.

Sehubungan itu, pihak Jabatan Kesihatan Negeri Selangor menyarankan agar komuniti dan pengurusan sekolah di kawasan kediaman terus melaksanakan gotong-royong sendiri secara berkala di dalam dan persekitaran rumah dengan ;

- Meluangkan hanya 10 minit seminggu, pastikan semua takungan air yang tidak digunakan dipersekitaran masing-masing dimusnahkan.
- Bagi takungan air kekal hendaklah sentiasa ditutup rapat atau diletakkan ubat pembunuh jentik-jentik serta diperiksa seminggu sekali.
- Memakai alat pelindung diri dan pakaian yang menutupi lengan dan kaki untuk mengelakkan gigitan nyamuk.
- Pihak sekolah mengaktifkan Program Bebas Denggi Sekolah
- Sebarang maklumat tambahan berkaitan kawalan dan pencegahan denggi boleh diperolehi melalui <https://www.infosihat.gov.my/index.php/demam-denggi>.

Disediakan oleh: Unit Kawalan Penyakit Bawaan Vektor, Jabatan Kesihatan Negeri Selangor

Tarikh: 29 Nov 2021

Sumber data : e-Dengue

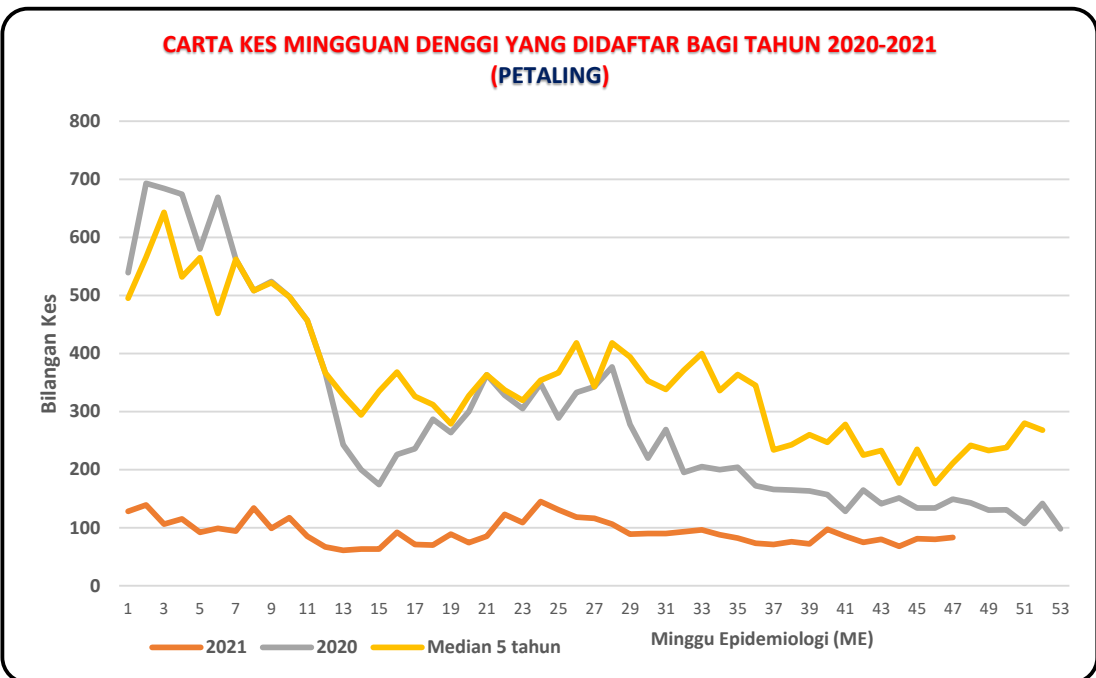
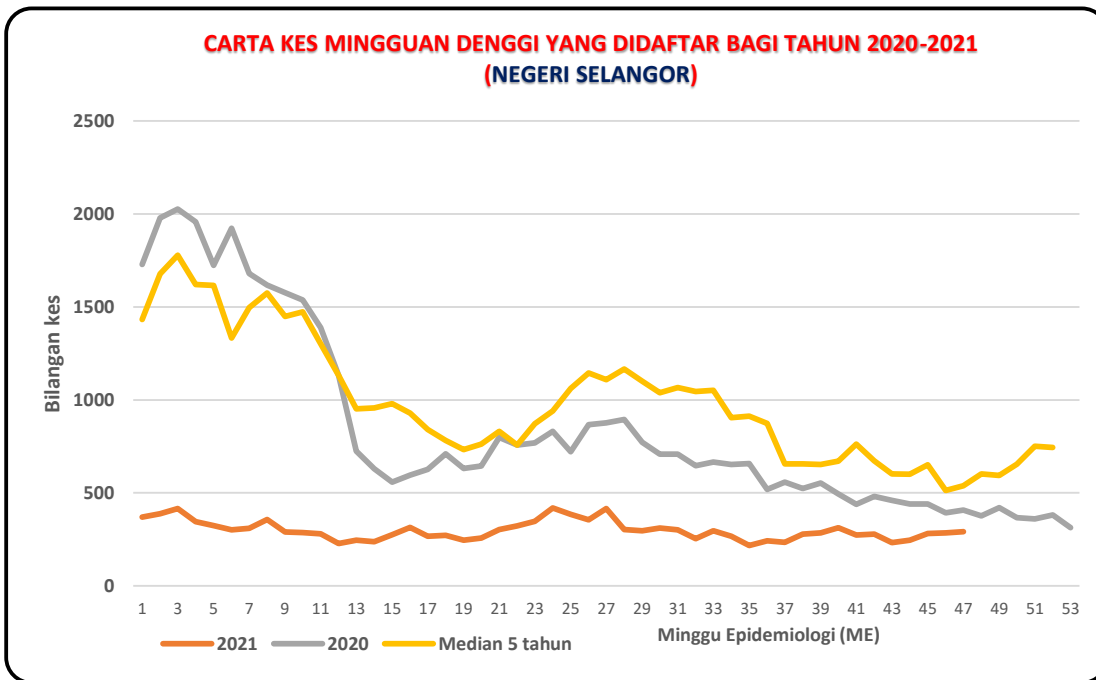

**CARTA KES MINGGUAN DENGGI YANG DIDAFTR BAGI TAHUN 2020-2021
(HULU LANGAT)**

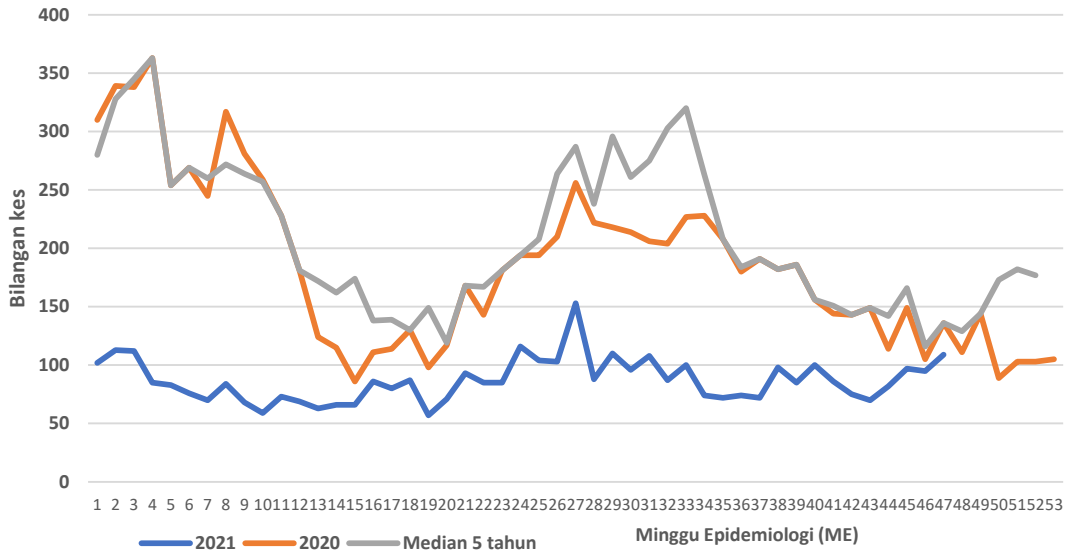

**CARTA KES MINGGUAN DENGGI YANG DIDAFTR BAGI TAHUN 2020-2021
(KLANG)**

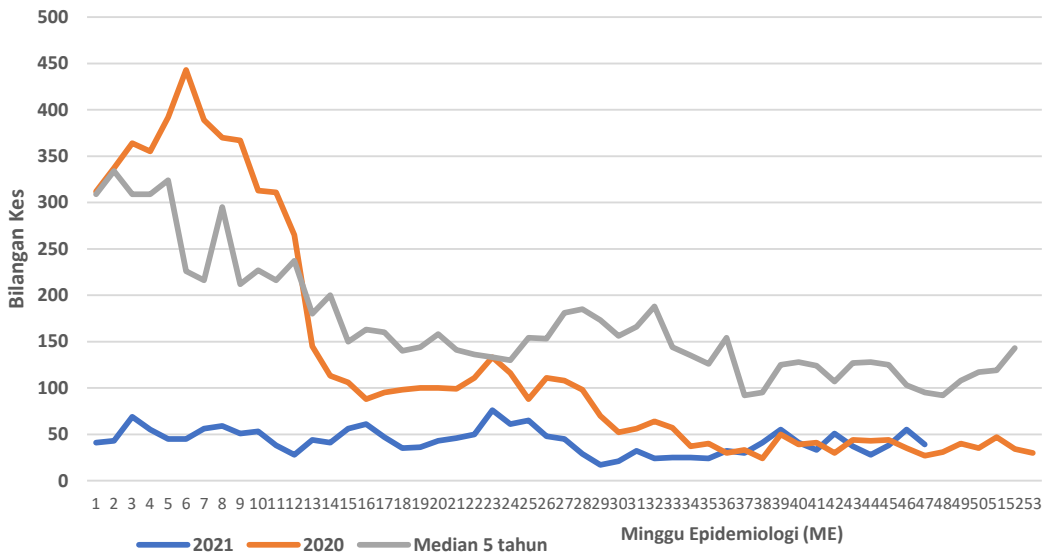

**CARTA KES MINGGUAN DENGGI YANG DIDAFKAR BAGI TAHUN 2020-2021
(GOMBAK)**

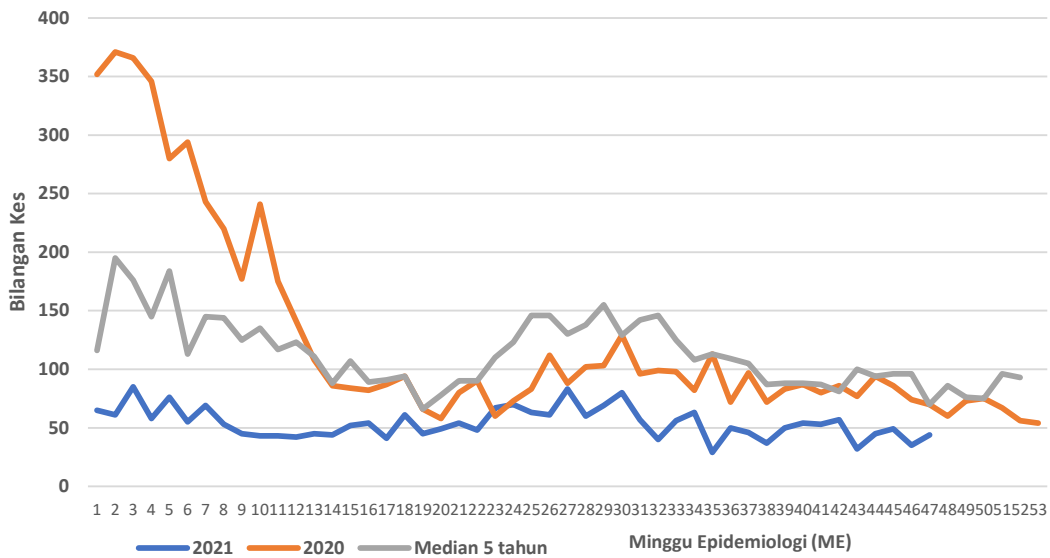

**CARTA KES MINGGUAN DENGGI YANG DIDAFKAR BAGI TAHUN 2020-2021
(SEPANG)**

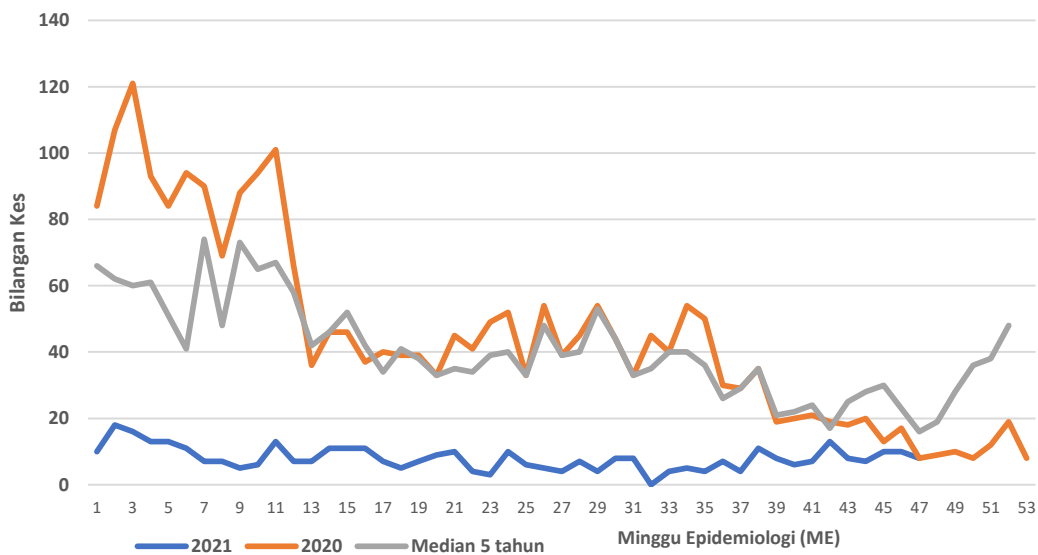

**CARTA KES MINGGUAN DENGGI YANG DIDAFAR BAGI TAHUN 2020-2021
(HULU SELANGOR)**

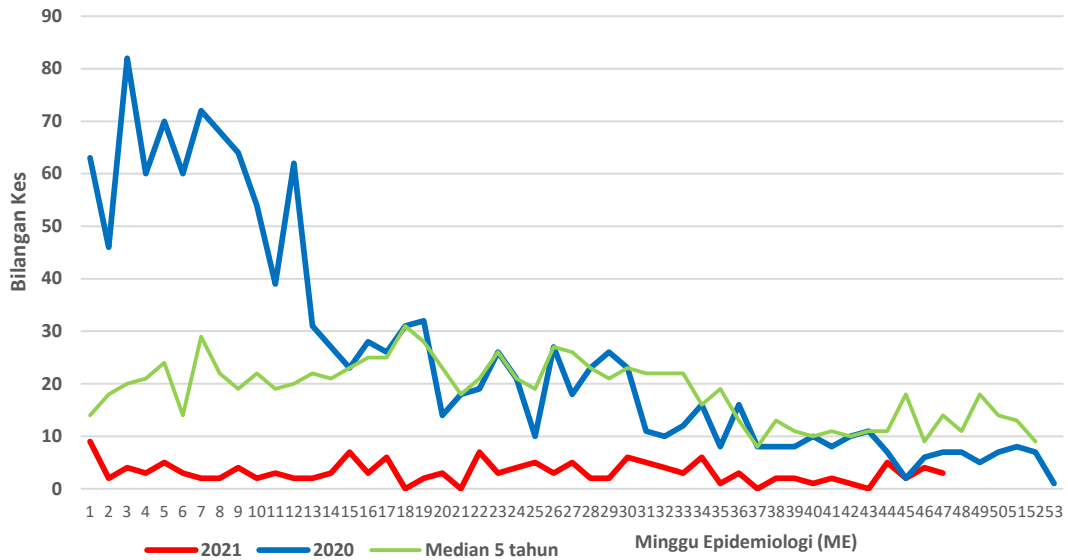

**CARTA KES MINGGUAN DENGGI YANG DIDAFAR BAGI TAHUN 2020-2021
(KUALA SELANGOR)**

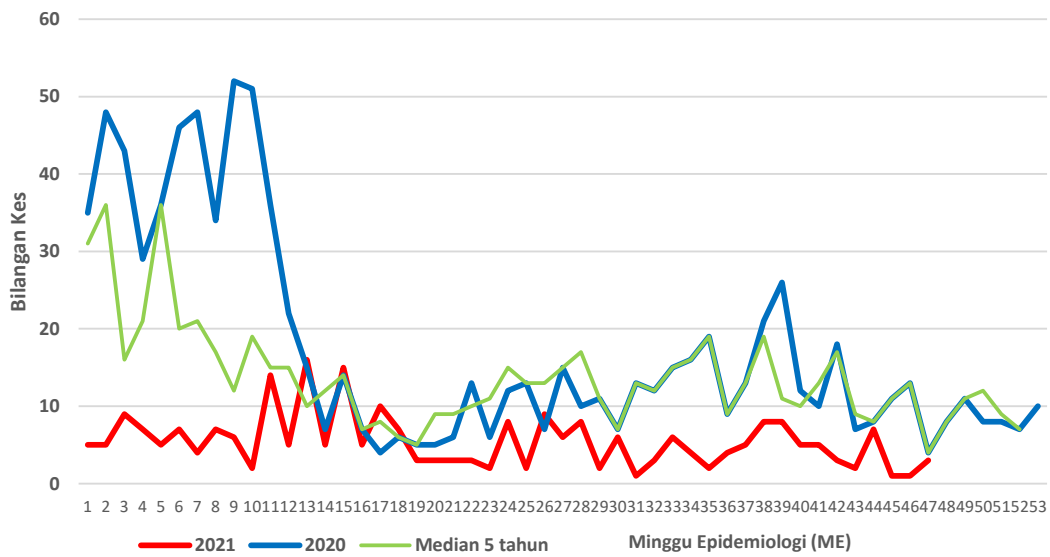

**CARTA KES MINGGUAN DENGGI YANG DIDAFTR BAGI TAHUN 2020-2021
(KUALA LANGAT)**

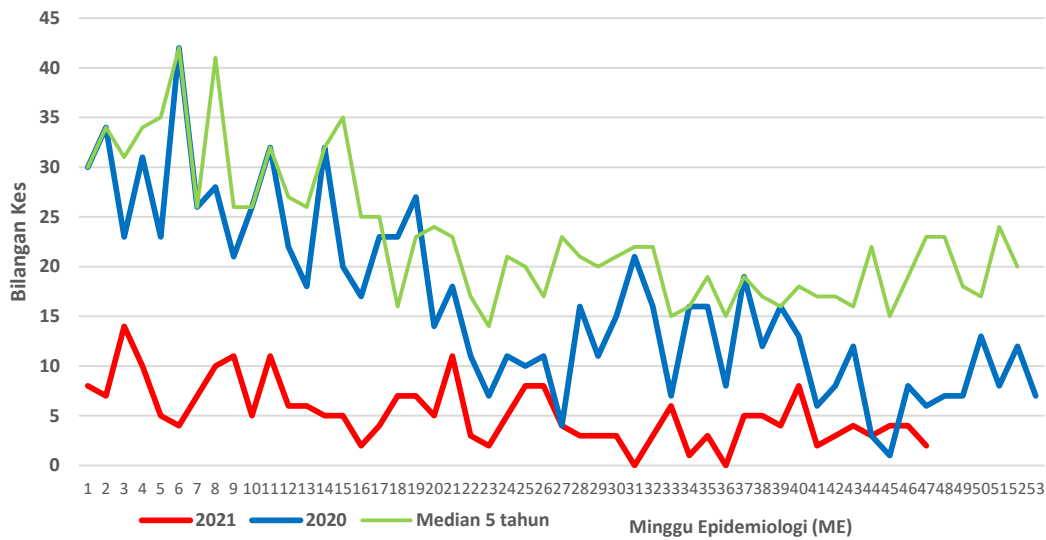

**CARTA KES MINGGUAN DENGGI YANG DIDAFTR BAGI TAHUN 2020-2021
(SABAK BERNAM)**

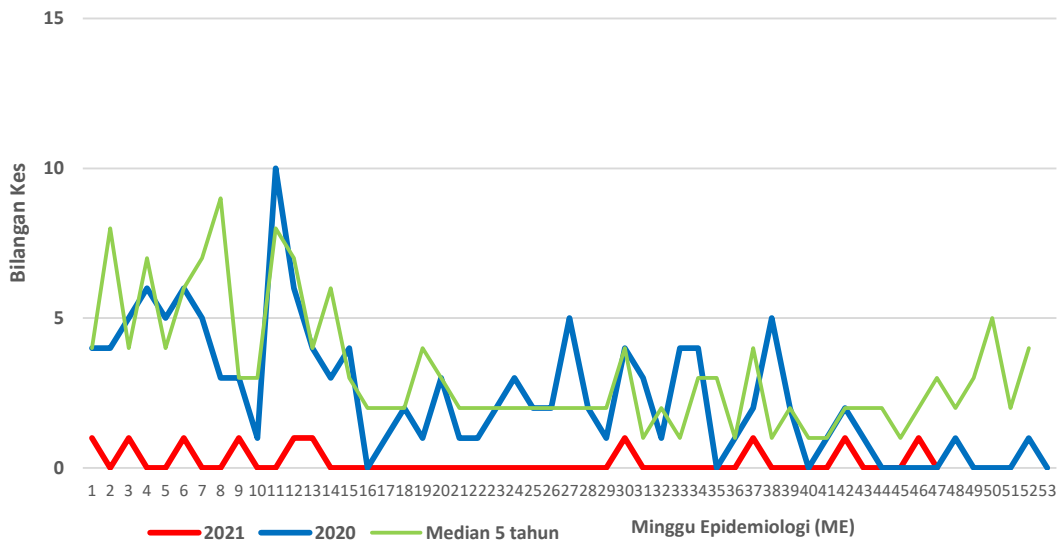

Lampiran B

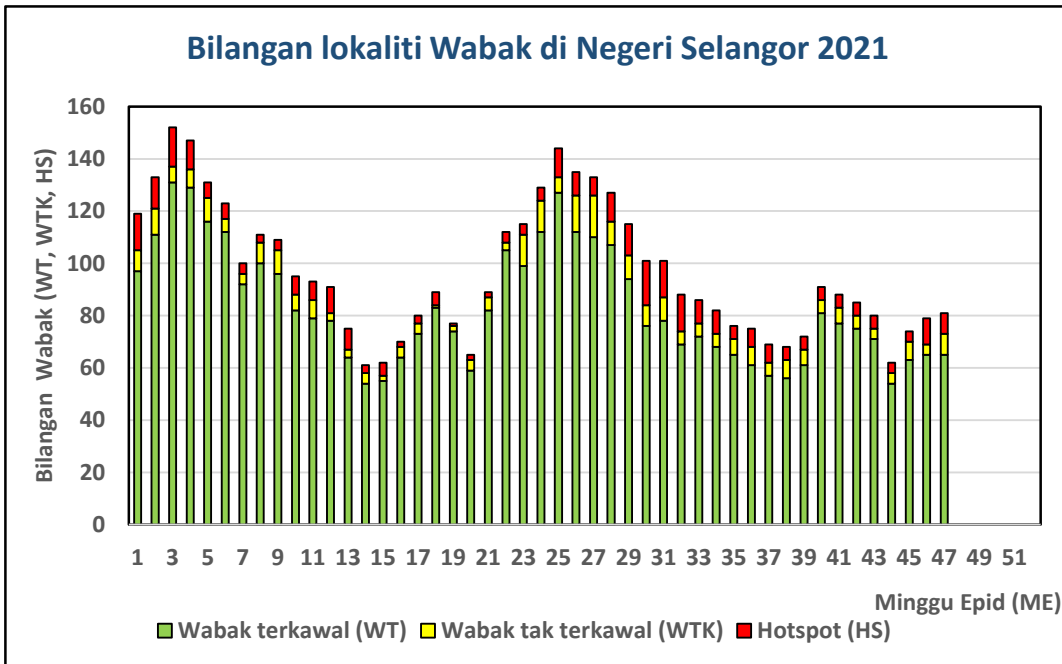

Senarai lokaliti wabak tak terkawal dan *Hotspot* di Selangor

Tarikh Aktiviti: 27 November 2021

| BIL | DAERAH | MUKIM | LOKALITI WABAK | JUMLAH KES |
|---------------------------|-------------|------------------------|---|------------|
| WABAK TAK TERKAWAL | | | | |
| 1 | HULU LANGAT | KAJANG | TAMAN SAUJANA EMAS | 9 |
| 2 | HULU LANGAT | KAJANG | JALAN TKP 21-32 TAMAN KANTAN PERMAI | 8 |
| 3 | HULU LANGAT | KAJANG | JALAN PUNCAK 3 TAMAN PUNCAK SAUJANA | 8 |
| 4 | HULU LANGAT | KAJANG | TAMAN SELAMAT | 5 |
| 5 | HULU LANGAT | KAJANG | JALAN TKP 1-9 TAMAN KANTAN PERMAI | 5 |
| 6 | HULU LANGAT | KAJANG | APPT FOREST GREEN BANDAR SUNGAI LONG | 4 |
| 7 | PETALING | 3. SUNGAI BULOH (MBSA) | E5. SEKSYEN U5 (PANGSAPURI MENTARI - BLOK 1, 2 & 3) | 15 |
| 8 | PETALING | 6. PETALING (MBPJ) | E12. TM PJS 2C APT MEDAN CAHAYA 2 (BLOK D, E, F) | 5 |

| BIL | DAERAH | MUKIM | LOKALITI WABAK | JUMLAH KES |
|----------------|-------------|---------------------|---|------------|
| HOTSPOT | | | | |
| 1 | HULU LANGAT | AMPANG | JALAN SAGA 16-19 TAMAN SAGA | 22 |
| 2 | HULU LANGAT | SEMENYIH | JALAN TPS 3 TAMAN PELANGI SEMENYIH | 21 |
| 3 | HULU LANGAT | KAJANG | TAMAN BERLIAN | 16 |
| 4 | HULU LANGAT | SEMENYIH | SEKSYEN 4 BANDAR RINCHING | 11 |
| 5 | PETALING | UNGAI BULOH (M) | E6. BL PJU 10 ARMANEE KONDO | 21 |
| 6 | PETALING | UNGAI BULOH (M) | E6. BL PJU 10 APT LESTARI | 11 |
| 7 | PETALING | 2. DAMANSARA (MBSA) | E1. SEKSYEN 4 (TERES A : JLN 4/2 - 4/3) | 10 |
| 8 | PETALING | DAMANSARA (MB) | E11. SRI PJU 1A PPRT 1 BLOK (A,B,C) | 10 |