

1. Analisa bilangan kes berdasarkan daerah

Pada minggu epidemiologi (ME) 30 iaitu bagi tempoh 25 Julai hingga 31 Julai 2021, sejumlah 311 kes demam denggi telah dilaporkan di Negeri Selangor, iaitu peningkatan sebanyak 5.1% berbanding 296 kes pada minggu sebelumnya. Sejumlah 9,463 kes demam denggi dilaporkan sehingga ME 30 yang berakhir pada 31 Julai 2021 iaitu penurunan sebanyak 71.7% (23,919 kes) berbanding minggu yang sama tahun 2020 (33,382 kes). Tiada kes kematian dilaporkan dalam tempoh ini. Kumulatif kes kematian sehingga ME 30 adalah dua kes menunjukkan penurunan 93.8 %, berbanding 32 kes kematian pada tempoh yang sama tahun lepas.

Jadual 1: Perbandingan bilangan kes demam denggi mengikut daerah berdasarkan ME dan tahun sebelumnya

DAERAH	KES			KUMULATIF KES SEHINGGA		
	ME 29/2021	ME 30/2021	% Peningkatan/ Penurunan	ME 30/2020	ME 30/2021	% Peningkatan/ Penurunan
PETALING	89	90	1.1%	11,869	2,970	-75.0%
HULU LANGAT	110	96	-12.7%	6,279	2,603	-58.5%
GOMBAK	69	80	15.9%	4,791	1,741	-63.7%
KLANG	17	21	23.5%	6,049	1,404	-76.8%
SEPANG	4	8	100.0%	1,863	256	-86.3%
HULU SELANGOR	2	6	200.0%	1,163	104	-91.1%
KUALA SELANGOR	2	6	200.0%	646	189	-70.7%
KUALA LANGAT	3	3	100%	623	189	-69.7%
SABAK BERNAM	0	1	100%	99	7	-92.9%
SELANGOR	296	311	5.1%	33,382	9,463	-71.7%

ME 29/2021 = (18.07.2021 - 24.07.2021)

ME 30/2021 = (25.07.2021 - 31.07.2021)

2. Analisa bilangan kes berdasarkan mukim

Negeri Selangor mempunyai 56 mukim dimana mukim yang menunjukkan bilangan kes tertinggi pada ME 30/2021 adalah Kajang (49), Batu (45), Sg. Buloh (30), Petaling (26) dan Damansara (25). Manakala secara kumulatif mukim tertinggi bilangan kes adalah Kajang (1,186), Petaling (1,138), Klang (1,136), Damansara (873) dan Batu (809).

Jadual 2: Perbandingan bilangan kes demam denggi mengikut mukim berdasarkan ME

DAERAH	MUKIM	BILANGAN KES		
		ME 29/2021	ME 30/2021	KUMULATIF 2021
Petaling	Sungai Buloh	22	30	685
	Petaling	38	26	1,138
	Damansara	26	25	873
	Bukit Raja	3	9	274
Hulu Langat	Kajang	48	49	1,186
	Hulu Langat	3	11	72
	Ampang	32	23	677
	Cheras	17	10	501
	Semenyih	3	2	93
	Beranang	7	1	72
	Hulu Semenyih	0	0	2
Gombak	Batu	32	45	809
	Hulu Kelang	6	11	287
	Rawang	18	13	288
	Kuang	11	4	187
	Setapak	2	7	170
Klang	Klang	8	18	1,136
	Kapar	9	3	268
Sepang	Labu	1	0	47
	Dengkil	2	7	180
	Sepang	1	1	29
Sabak Bernam	Bagan Nakhoda Omar	0	0	0
	Pancang Bedena	0	1	3
	Pasir Panjang	0	0	3
	Sabak	0	0	0
	Sungai Panjang	0	0	1

ME 29/2021 = (18.07.2021 - 24.07.2021)

ME 30/2021 = (25.07.2021 - 31.07.2021)

Jadual 2: Perbandingan bilangan kes demam denggi mengikut mukim berdasarkan ME
(sambungan)

DAERAH	MUKIM	BILANGAN KES		
		ME 29/2021	ME 30/2021	KUMULATIF 2021
Hulu Selangor	Serendah	2	6	80
	Batang Kali	0	0	8
	Ampang Pecah	0	0	4
	Hulu Bernam	0	0	1
	Kalumpang	0	0	2
	Hulu Yam	0	0	5
	Rasa	0	0	2
	Kerling	0	0	1
	Buluh Telur	0	0	0
	Pertak	0	0	0
	Sg. Gumut	0	0	1
	Sg. Tinggi	0	0	0
	Kuala Kalumpang	0	0	0
	Kuala Selangor	Ijok	2	4
Tanjung Karang		0	0	7
Jeram		0	0	9
Kuala Selangor		0	1	22
Pasangan		0	0	2
Hujung Permatang		0	0	1
Api-Api		0	0	3
Batang Berjantai		0	1	26
Hulu Tinggi		0	0	0
Kuala Langat	Tanjung 12 (1)	1	1	95
	Tanjung 12 (2)	0	0	16
	Teluk Panglima Garang	2	0	57
	Batu	0	1	5
	Morib	0	0	4
	Jugra	0	0	6
	Bandar	0	1	3
	Kelanang	0	0	3
SELANGOR		296	311	9,463

ME 29/2021 = (18.07.2021 - 24.07.2021)

ME 30/2021 = (25.07.2021 - 31.07.2021)



SITUASI SEMASA

LAPORAN MINGGUAN DEMAM DENGGI NEGERI SELANGOR Bagi Minggu Epidemiologi 30/2021 (Tarikh 25.07.21 - 31.07.21)



3. Analisa bilangan lokaliti wabak

Jumlah lokaliti wabak denggi aktif pada hari ke-tujuh (Sabtu) ME 30/2021 adalah sebanyak 101 dengan perincian lokaliti *hotspot* 17, wabak tak terkawal 8 dan wabak terkawal 76. Bilangan lokaliti *hotspot* berdasarkan daerah adalah Petaling 9 dan Hulu Langat 8. Senarai lokaliti wabak tak terkawal dan *hotspot* di *Lampiran C*.

Jadual 3: Bilangan lokaliti wabak mengikut daerah

Daerah	Bilangan Lokaliti Wabak						Jumlah Lokaliti Wabak Aktif	
	Wabak Terkawal		Wabak Tak Terkawal		Hotspot		ME 29/2021	ME 30/2021
	ME 29/2021	ME 30/2021	ME 29/2021	ME 30/2021	ME 29/2021	ME 30/2021		
Petaling	28	22	4	2	5	9	37	33
Hulu Langat	32	30	3	4	7	8	42	42
Gombak	20	19	1	1	0	0	21	20
Klang	11	5	0	0	0	0	11	5
Sepang	1	0	0	0	0	0	1	0
Hulu Selangor	0	0	1	1	0	0	1	1
Kuala Langat	1	0	0	0	0	0	1	0
Kuala Selangor	1	0	0	0	0	0	1	0
Sabak Bernam	0	0	0	0	0	0	0	0
SELANGOR	94	76	9	8	12	17	115	101

Wabak Terkawal : dua atau lebih kes dilaporkan di lokaliti yang sama dalam tempoh 14 hari.

Wabak Tak Terkawal : terdapat pertambahan kes selepas hari ke 14 dari tarikh kes kedua dilaporkan.

Hotspot : lokaliti wabak aktif berlarutan melebihi tempoh 30 hari dari tarikh wabak aktif bermula.

Tarikh wabak aktif bermula dari tarikh kes kedua dilaporkan.

4. Tindakan pencegahan denggi

Sidang Khas Majlis Keselamatan Negara (MKN) telah mengumumkan Pelan Pemulihan Negara (PPN) Kawalan COVID-19 bermula 16 Jun 2021 sehingga tempoh mengikut pelan peralihan fasa PKP secara berperingkat. Ini bermakna rakyat masih perlu kekal berada di rumah dalam memenuhi arahan kawalan pergerakan ini. Sehubungan itu, pihak Jabatan Kesihatan Negeri Selangor menyarankan agar komuniti di kawasan kediaman terus melaksanakan gotong-royong sendiri secara berkala di dalam dan persekitaran rumah dengan ;

- Meluangkan hanya 10 minit seminggu, pastikan semua takungan air yang tidak digunakan dipersekitaran masing-masing dimusnahkan.
- Bagi takungan air kekal hendaklah sentiasa ditutup rapat atau diletakkan ubat pembunuh jentik-jentik serta diperiksa seminggu sekali.
- Sebarang maklumat tambahan berkaitan kawalan dan pencegahan denggi boleh diperolehi melalui <https://www.infosihat.gov.my/index.php/demam-denggi>.

Disediakan oleh: Unit Kawalan Penyakit Bawaan Vektor, Jabatan Kesihatan Negeri Selangor

Tarikh: 2 Ogos 2021

Sumber data : e-Dengue

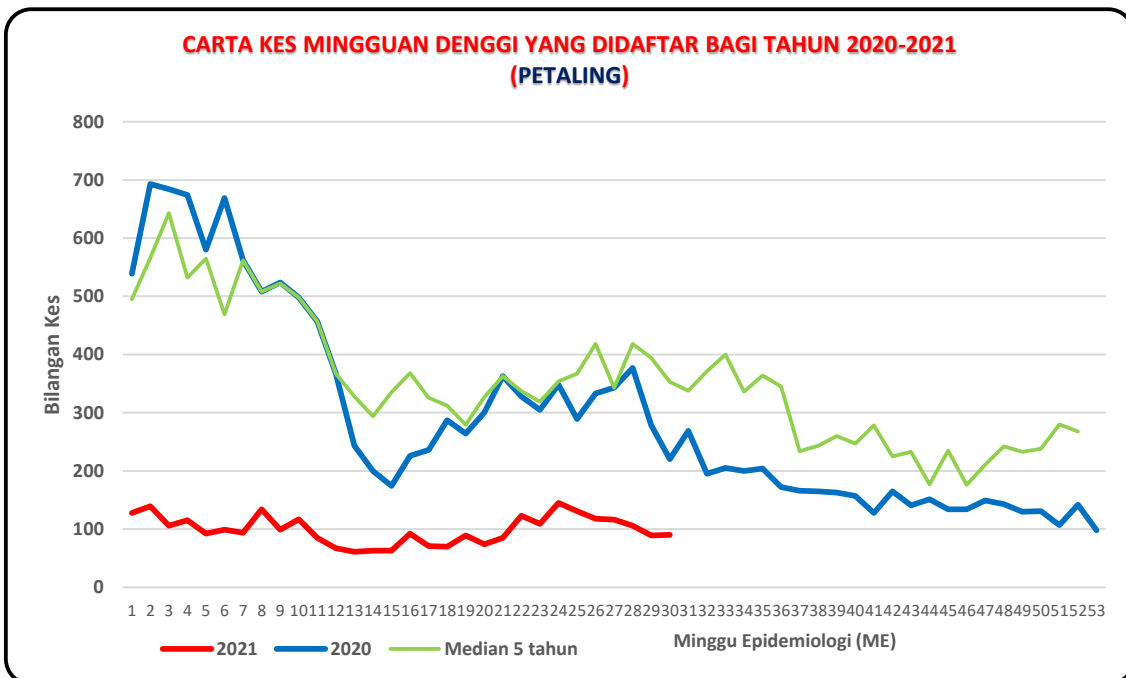
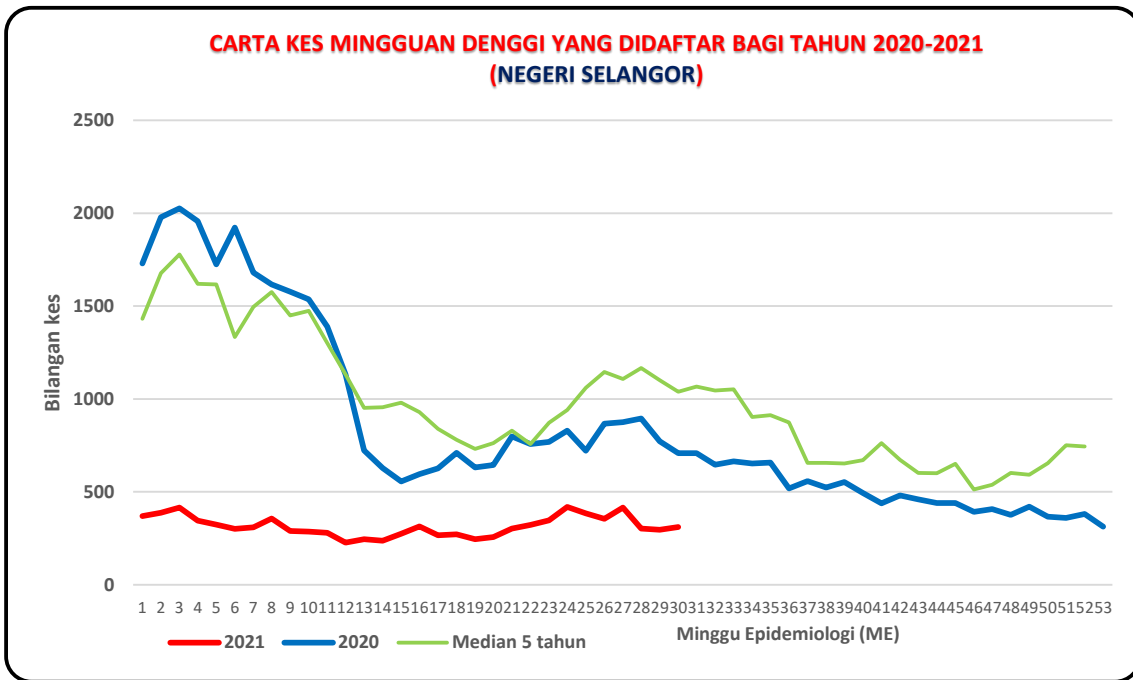

**CARTA KES MINGGUAN DENGGI YANG DIDAFAR BAGI TAHUN 2020-2021
(HULU LANGAT)**

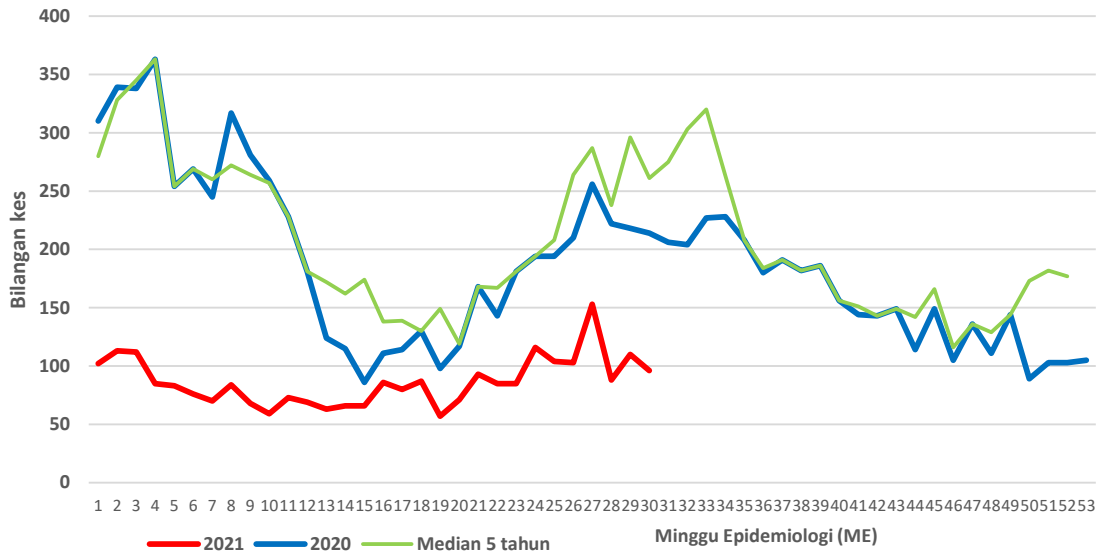

**CARTA KES MINGGUAN DENGGI YANG DIDAFAR BAGI TAHUN 2020-2021
(KLANG)**

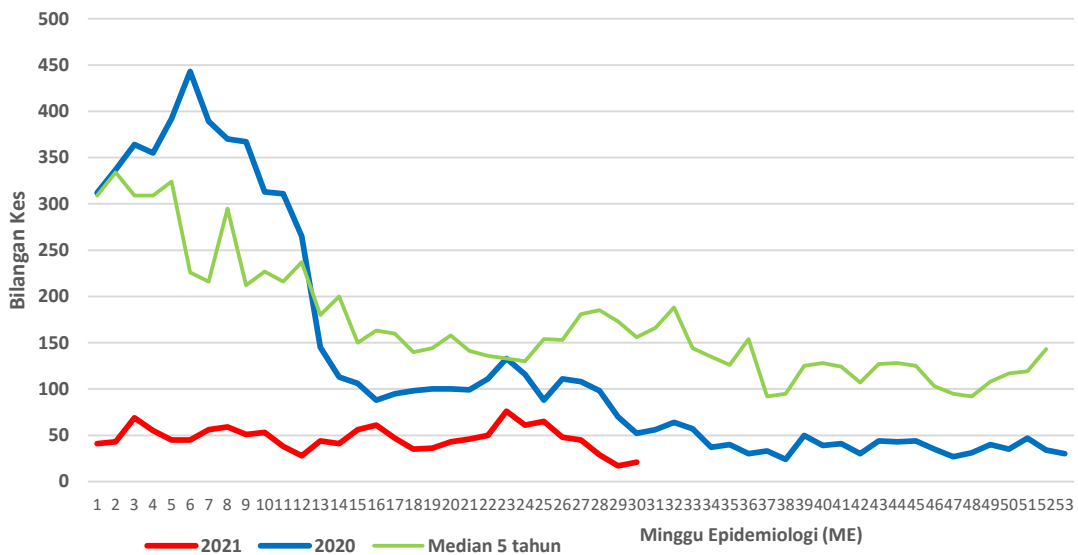

**CARTA KES MINGGUAN DENGGI YANG DIDAFTR BAGI TAHUN 2020-2021
(GOMBAK)**

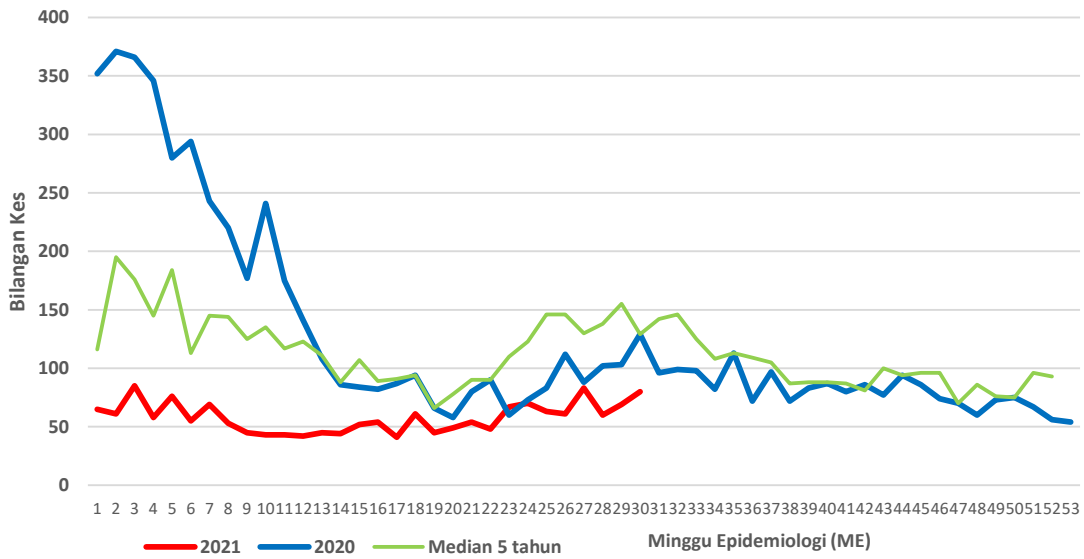

**CARTA KES MINGGUAN DENGGI YANG DIDAFTR BAGI TAHUN 2020-2021
(SEPANG)**

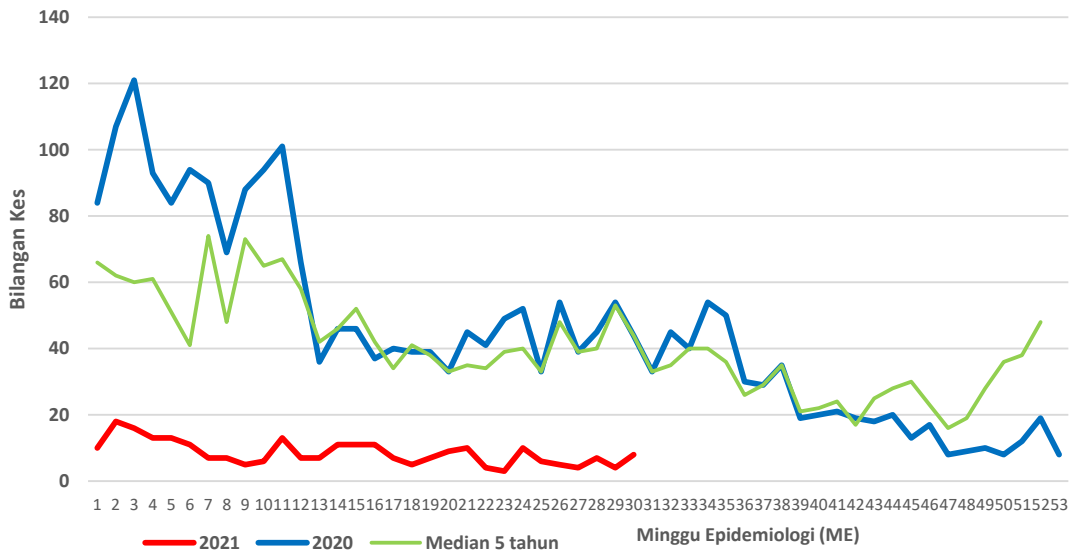

**CARTA KES MINGGUAN DENGGI YANG DIDAFAR BAGI TAHUN 2020-2021
(HULU SELANGOR)**

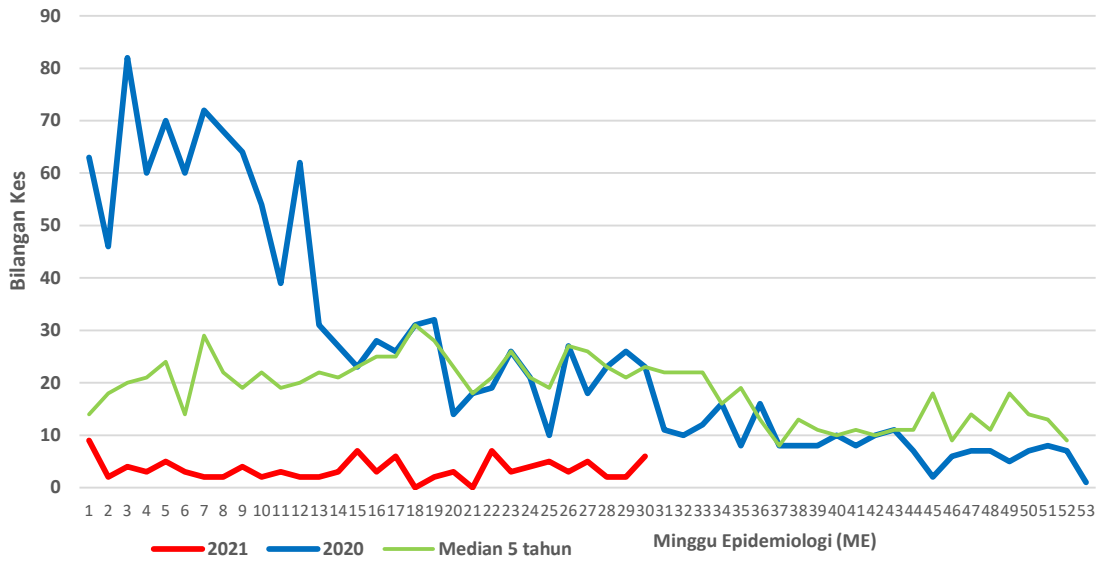

**CARTA KES MINGGUAN DENGGI YANG DIDAFAR BAGI TAHUN 2020-2021
(KUALA SELANGOR)**

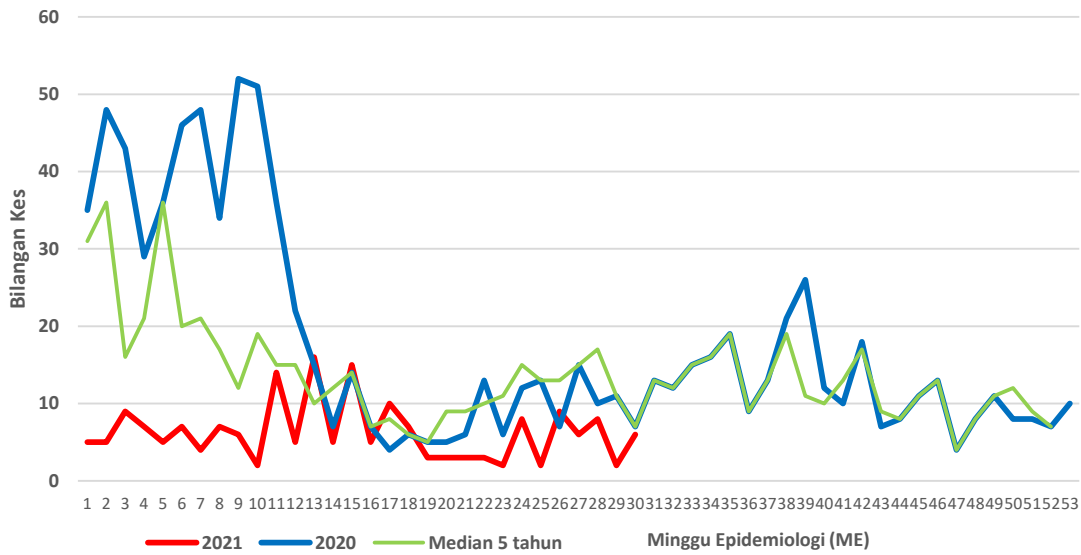

**CARTA KES MINGGUAN DENGGI YANG DIDAFTR BAGI TAHUN 2020-2021
(KUALA LANGAT)**

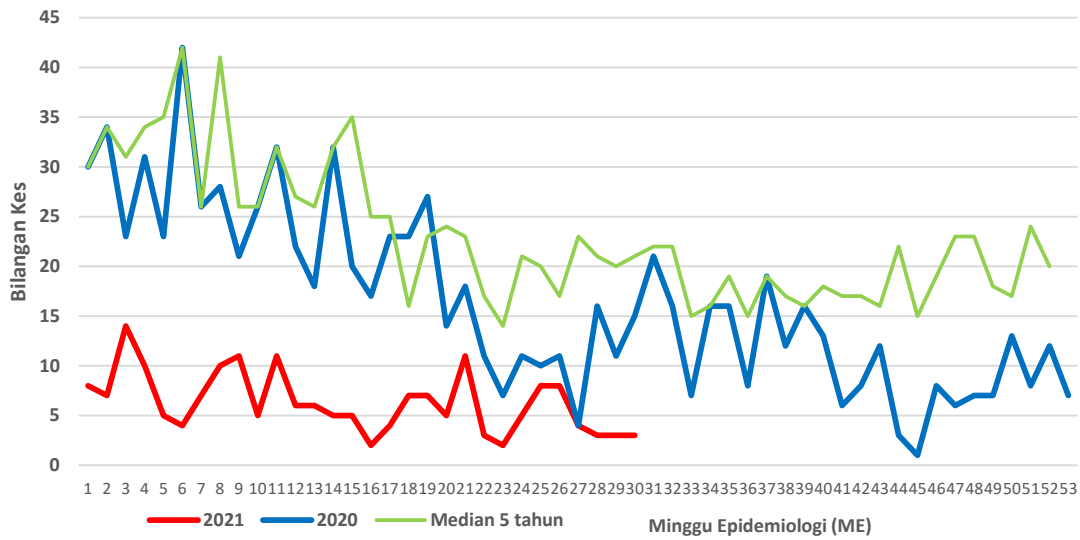

**CARTA KES MINGGUAN DENGGI YANG DIDAFTR BAGI TAHUN 2020-2021
(SABAK BERNAM)**

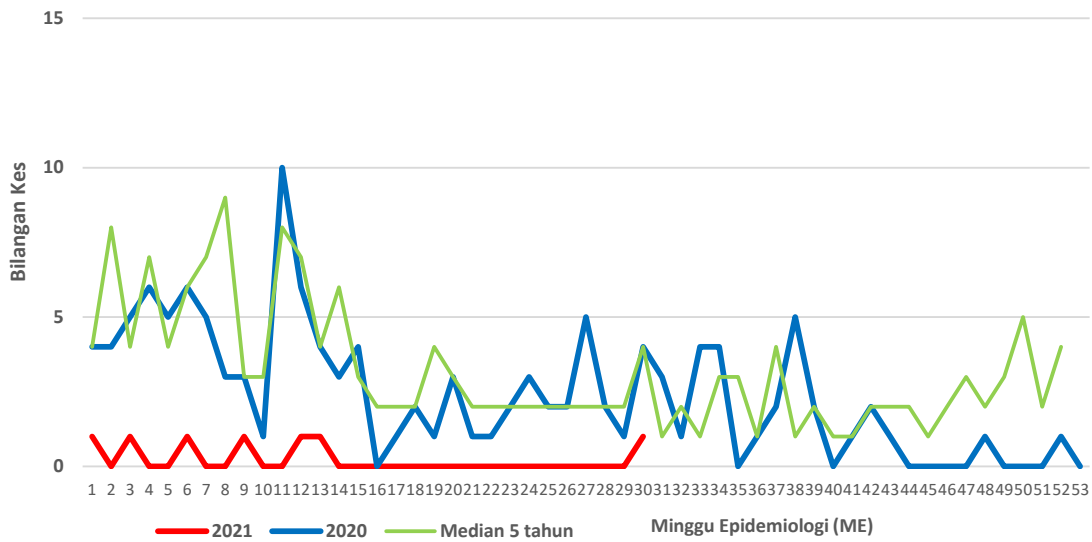

Lampiran B

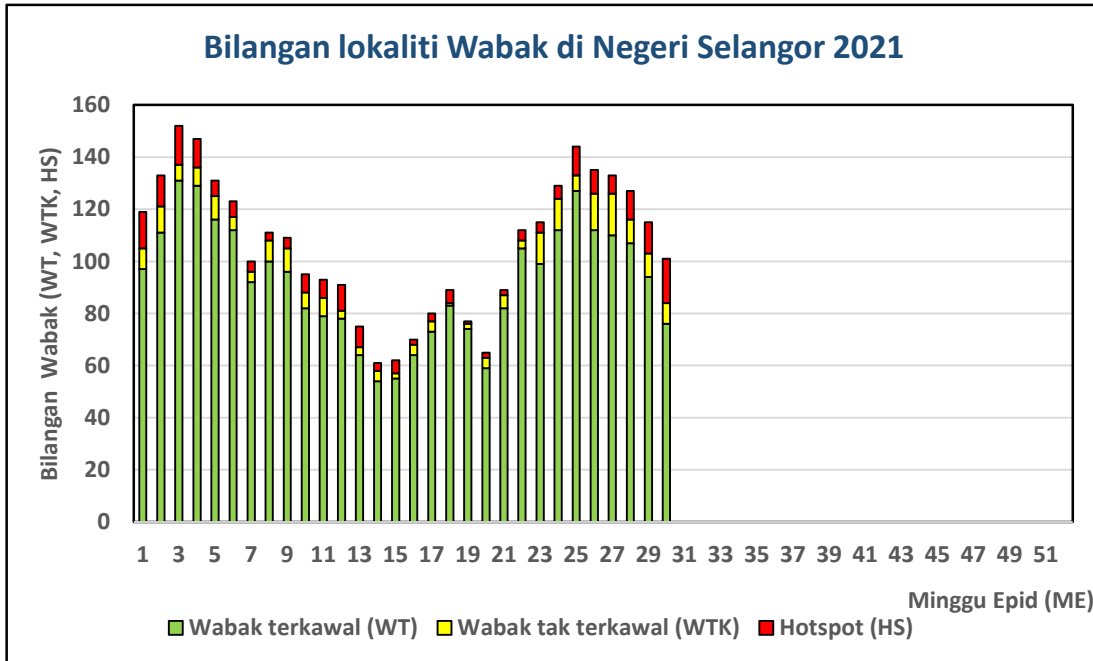

Senarai lokaliti wabak tak terkawal dan *Hotspot* di Selangor

Tarikh Aktiviti: 31 Julai 2021

BIL	DAERAH	MUKIM	LOKALITI WABAK	JUMLAH KES
WABAK TAK TERKAWAL				
1	HULU LANGAT	CHERAS	JALAN PUTERA 1/1-11/1 BANDAR MAHKOTA CHERAS	4
2	HULU LANGAT	KAJANG	SEKSYEN 3 BANDAR TEKNOLOGI	4
3	HULU LANGAT	KAJANG	PANGSAPURI JUBLI PERAK SEKSYEN 4 BANDAR BARU BANGI	4
4	HULU LANGAT	KAJANG	APPT SEKSYEN 1 BANDAR TEKNOLOGI	4
5	PETALING	SUNGAI BULOH (MBPJ)	E9. KT SS 2 (1) [JLN SS 2/1-2/4, 2/4A,4B, 2/5-2/23, 2/25, 2/25A]	7
6	PETALING	SUNGAI BULOH (MBPJ)	E8. BU SS 24 (2) [JLN SS 24/1 , 24/12 , 24/14 , 24/15 , 24/16 , 24/17]	5
7	GOMBAK	KUANG	APPT AZALEA COURT	7
8	HULU SELANGOR	SERENDAH	APT TERATAI TBR BB	6

BIL	DAERAH	MUKIM	LOKALITI WABAK	JUMLAH KES
HOTSPOT				
1	PETALING	PETALING (MBSJ)	E16. TMN LESTARI PUTRA (LEP 4)	30
2	PETALING	DAMANSARA (MBSJ)	E13. TMN PERINDUSTRIAN SIME UEP SUBANG (JLN TP)	20
3	PETALING	DAMANSARA (MBSJ)	E14. USJ 16 (SRI TANJUNG)	14
4	PETALING	DAMANSARA (MBSJ)	E13. USJ 11/3	13
5	PETALING	DAMANSARA (MBSJ)	E13. USJ 2/2	13
6	PETALING	SUNGAI BULOH (MBSA)	E5. SEKSYEN U5 (NUSA SUBANG : JLN U5/102 - U5/112)	9
7	PETALING	SUNGAI BULOH (MBSA)	E5. SEKSYEN U5 (SUBANG MURNI TERES : JALAN U5/140 - 162)	9
8	PETALING	PETALING (MBSJ)	E14. BT 13 KG KENANGAN	6
9	PETALING	PETALING (MBPJ)	E12. TM PJS 2C APT MEDAN JAYA (BLOK I)	6
10	HULU LANGAT	BERANANG	BLOK N-X PANGSAPURI BAIDURI BANDAR TASIK KESUMA	21
11	HULU LANGAT	AMPANG	FLAT SRI NILAM BANDAR BARU AMPANG	16
12	HULU LANGAT	KAJANG	TAMAN KAJANG MEWAH	14
13	HULU LANGAT	KAJANG	TAMAN KAJANG BARU SUNGAI CHUA	13
14	HULU LANGAT	AMPANG	JALAN PANDAN INDAH 4/7-4/32 PANDAN INDAH	9

15	HULU LANGAT	KAJANG	JALAN 7/1D1 - 7/1D7 SEKSYEN 7 BANDAR BARU BANGI	8
16	HULU LANGAT	AMPANG	FLAT DESA LEMBAH PERMAI	6
17	HULU LANGAT	KAJANG	JALAN 1-17 KAMPUNG BARU SUNGAI CHUA	5