



SITUASI SEMASA
LAPORAN MINGGUAN DEMAM DENGGI NEGERI SELANGOR
 Bagi Minggu Epidemiologi 26/2021 (Tarikh 27.06.21 - 03.07.21)



1. Analisa bilangan kes berdasarkan daerah

Pada minggu epidemiologi (ME) 26 iaitu bagi tempoh 27 Jun hingga 3 Julai 2021, sejumlah 355 kes demam denggi telah dilaporkan di Negeri Selangor, iaitu penurunan sebanyak 7.8% berbanding 385 kes pada minggu sebelumnya. Sejumlah 8,137 kes demam denggi dilaporkan sehingga ME 26 yang berakhir pada 3 Julai 2021 iaitu penurunan sebanyak 73% (21,994 kes) berbanding minggu yang sama tahun 2020 (30,131 kes). Tiada kes kematian dilaporkan dalam tempoh ini. Kumulatif kes kematian sehingga ME 26 adalah dua kes menunjukkan penurunan 93.1 %, berbanding 29 kes kematian pada tempoh yang sama tahun lepas.

Jadual 1: Perbandingan bilangan kes demam denggi mengikut daerah berdasarkan ME dan tahun sebelumnya

DAERAH	KES			KUMULATIF KES SEHINGGA		
	ME 25/2021	ME 26/2021	% Peningkatan/ Penurunan	ME 26/2020	ME 26/2021	% Peningkatan/ Penurunan
PETALING	131	118	-9.9%	10,651	2,569	-75.9%
HULU LANGAT	104	103	-1.0%	5,369	2,156	-59.8%
GOMBAK	63	61	-3.2%	4,369	1,449	-66.8%
KLANG	65	48	-26.2%	5,721	1,292	-77.4%
SEPANG	7	5	-28.6%	1,681	233	-86.1%
HULU SELANGOR	5	3	-40.0%	1,073	89	-91.7%
KUALA SELANGOR	2	9	350.0%	600	167	-72.2%
KUALA LANGAT	8	8	0%	580	176	-69.7%
SABAK BERNAM	0	0	0.0%	87	6	-93.1%
SELANGOR	385	355	-7.8%	30,131	8,137	-73.0%

ME 25/2021 = (20.06.2021 - 26.06.2021)

ME 26/2021 = (27.06.2021 - 03.07.2021)

2. Analisa bilangan kes berdasarkan mukim

Negeri Selangor mempunyai 56 mukim dimana mukim yang menunjukkan bilangan kes tertinggi pada ME 26/2021 adalah Petaling (61), Kajang (48), Klang (43), Batu (34) dan Ampang (31). Manakala secara kumulatif mukim tertinggi bilangan kes adalah Klang (1046), Petaling (1004), Kajang (986), Damansara (751) dan Batu (665).

Jadual 2: Perbandingan bilangan kes demam denggi mengikut mukim berdasarkan ME

DAERAH	MUKIM	BILANGAN KES		
		ME 25/2021	ME 26/2021	KUMULATIF 2021
Petaling	Sungai Buloh	22	21	564
	Petaling	75	61	1,004
	Damansara	26	26	751
	Bukit Raja	8	10	250
Hulu Langat	Kajang	49	48	986
	Hulu Langat	2	2	50
	Ampang	27	31	549
	Cheras	19	10	439
	Semenyih	3	7	75
	Beranang	4	5	55
	Hulu Semenyih	0	0	2
Gombak	Batu	35	34	665
	Hulu Kelang	13	15	252
	Rawang	4	6	231
	Kuang	8	4	156
	Setapak	3	2	145
Klang	Klang	45	43	1,046
	Kapar	20	5	246
Sepang	Labu	1	1	45
	Dengkil	6	4	163
	Sepang	0	0	25
Sabak Bernam	Bagan Nakhoda Omar	0	0	0
	Pancang Bedena	0	0	2
	Pasir Panjang	0	0	3
	Sabak	0	0	0
	Sungai Panjang	0	0	1

ME 25/2021 = (20.06.2021 - 26.06.2021)

ME 26/2021 = (27.06.2021 - 03.07.2021)

Jadual 2: Perbandingan bilangan kes demam denggi mengikut mukim berdasarkan ME
(sambungan)

DAERAH	MUKIM	BILANGAN KES		
		ME 25/2021	ME 26/2021	KUMULATIF 2021
Hulu Selangor	Serendah	2	3	65
	Batang Kali	1	0	8
	Ampang Pecah	0	0	4
	Hulu Bernam	1	0	1
	Kalumpang	1	0	2
	Hulu Yam	0	0	5
	Rasa	0	0	2
	Kerling	0	0	1
	Buluh Telur	0	0	0
	Pertak	0	0	0
	Sg. Gumut	0	0	1
	Sg. Tinggi	0	0	0
	Kuala Kalumpang	0	0	0
	Kuala Selangor	Ijok	2	5
Tanjung Karang		0	1	7
Jeram		0	1	8
Kuala Selangor		0	2	20
Pasangan		0	0	2
Hujung Permatang		0	0	1
Api-Api		0	0	3
Batang Berjantai		0	0	24
Hulu Tinggi		0	0	0
Kuala Langat	Tanjung 12 (1)	4	4	91
	Tanjung 12 (2)	1	1	16
	Teluk Panglima Garang	3	2	51
	Batu	0	1	4
	Morib	0	0	4
	Jugra	0	0	5
	Bandar	0	0	2
	Kelanang	0	0	3
SELANGOR		385	355	8,137

ME 25/2021 = (20.06.2021 - 26.06.2021)

ME 26/2021 = (27.06.2021 - 03.07.2021)



SITUASI SEMASA

LAPORAN MINGGUAN DEMAM DENGGI NEGERI SELANGOR

Bagi Minggu Epidemiologi 26/2021 (Tarikh 27.06.21 - 03.07.21)



3. Analisa bilangan lokaliti wabak

Jumlah lokaliti wabak denggi aktif pada hari ke-tujuh (Sabtu) ME 26/2021 adalah sebanyak 135 dengan perincian lokaliti *hotspot* 9, wabak tak terkawal 14 dan wabak terkawal 112. Bilangan lokaliti *hotspot* berdasarkan daerah adalah Hulu Langat 6 dan Petaling 3. Senarai lokaliti wabak tak terkawal dan *hotspot* di *Lampiran C*.

Jadual 3: Bilangan lokaliti wabak mengikut daerah

Daerah	Bilangan Lokaliti Wabak						Jumlah Lokaliti Wabak Aktif	
	Wabak Terkawal		Wabak Tak Terkawal		Hotspot		ME 25/2021	ME 26/2021
	ME 25/2021	ME 26/2021	ME 25/2021	ME 26/2021	ME 25/2021	ME 26/2021		
Petaling	51	45	2	8	4	3	57	56
Hulu Langat	26	27	4	5	7	6	37	38
Gombak	23	17	0	1	0	0	23	18
Klang	24	21	0	0	0	0	24	21
Sepang	0	0	0	0	0	0	0	0
Hulu Selangor	2	0	0	0	0	0	2	0
Kuala Langat	1	2	0	0	0	0	1	2
Kuala Selangor	0	0	0	0	0	0	0	0
Sabak Bernam	0	0	0	0	0	0	0	0
SELANGOR	127	112	6	14	11	9	144	135

Wabak Terkawal : dua atau lebih kes dilaporkan di lokaliti yang sama dalam tempoh 14 hari.

Wabak Tak Terkawal : terdapat pertambahan kes selepas hari ke 14 dari tarikh kes kedua dilaporkan.

Hotspot : lokaliti wabak aktif berlarutan melebihi tempoh 30 hari dari tarikh wabak aktif bermula.

Tarikh wabak aktif bermula dari tarikh kes kedua dilaporkan.

4. Tindakan pencegahan denggi

Sidang Khas Majlis Keselamatan Negara (MKN) telah mengumumkan penyambungan Fasa Pertama Perintah Kawalan Pergerakan (PKP) "*total lockdown*" sehingga tarikh yang akan ditetapkan. Ini bermakna rakyat masih perlu kekal berada di rumah dalam memenuhi arahan kawalan pergerakan ini. Sehubungan itu, pihak Jabatan Kesihatan Negeri Selangor menyarankan agar komuniti di kawasan kediaman melaksanakan gotong-royong sendiri secara berkala di dalam dan persekitaran rumah dengan ;

- Meluangkan hanya 10 minit seminggu, pastikan semua takungan air yang tidak digunakan dip persekitaran masing-masing dimusnahkan.
- Bagi takungan air kekal hendaklah sentiasa ditutup rapat atau diletakkan ubat pembunuh jentik-jentik serta diperiksa seminggu sekali.
- Sebarang maklumat tambahan berkaitan kawalan dan pencegahan denggi boleh diperolehi melalui <https://www.infosihat.gov.my/index.php/demam-denggi>.

Disediakan oleh: Unit Kawalan Penyakit Bawaan Vektor, Jabatan Kesihatan Negeri Selangor

Tarikh: 5 Julai 2021

Sumber data : e-Dengue

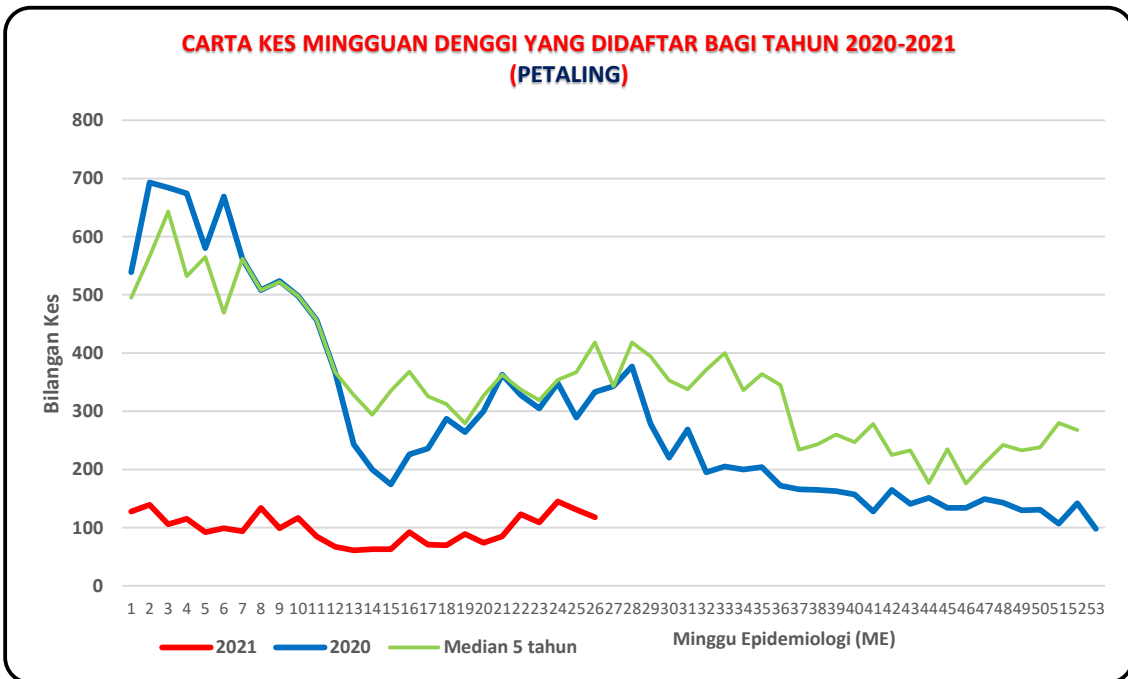
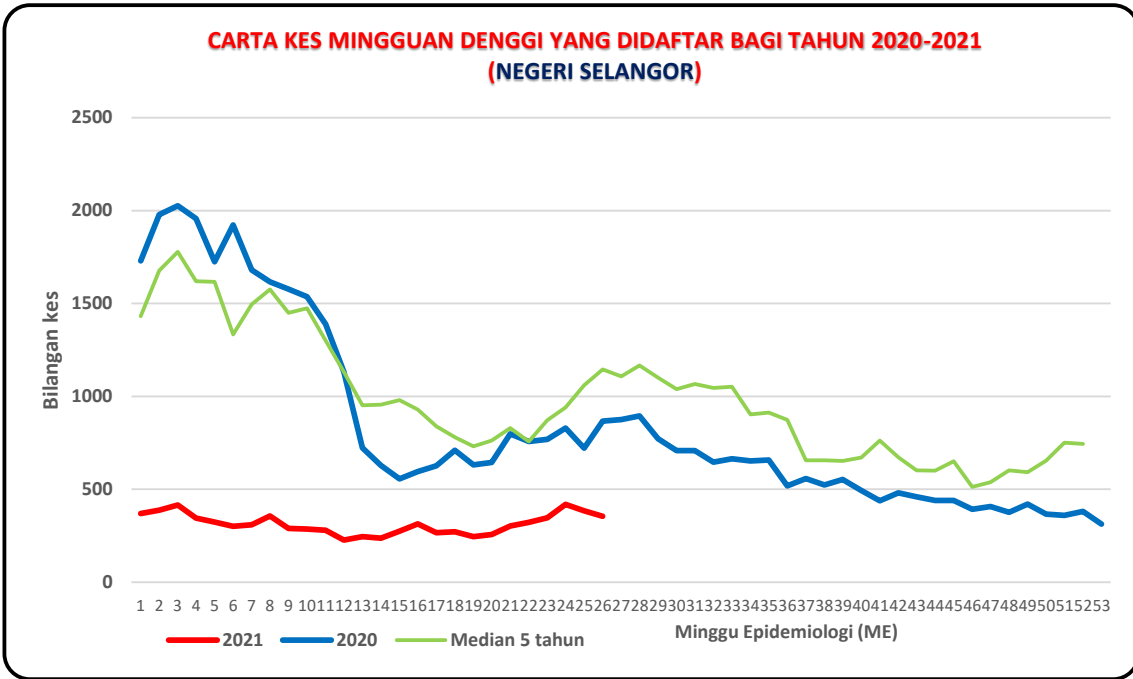

**CARTA KES MINGGUAN DENGGI YANG DIDAFAR BAGI TAHUN 2020-2021
(HULU LANGAT)**

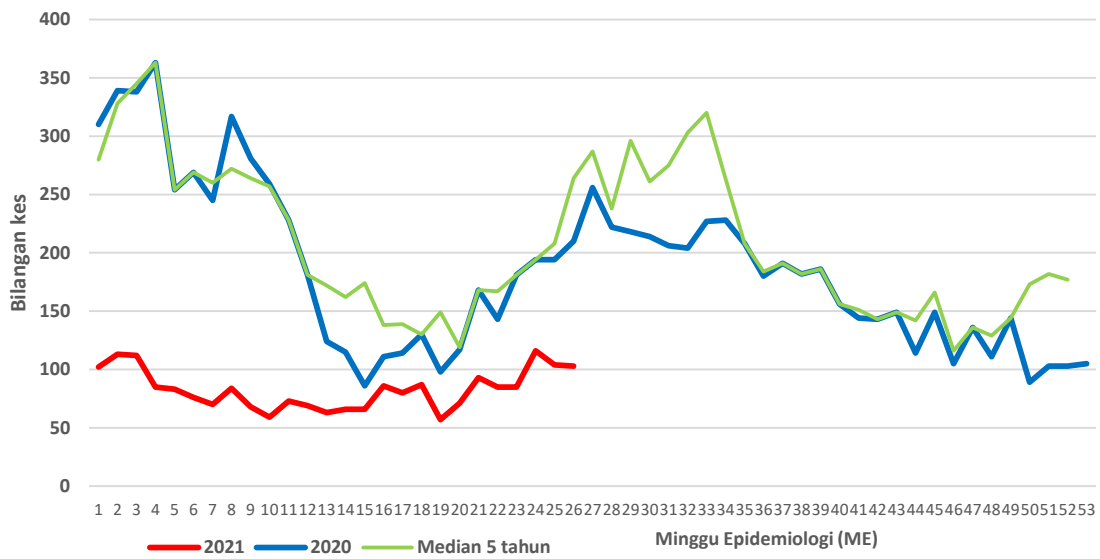

**CARTA KES MINGGUAN DENGGI YANG DIDAFAR BAGI TAHUN 2020-2021
(KLANG)**

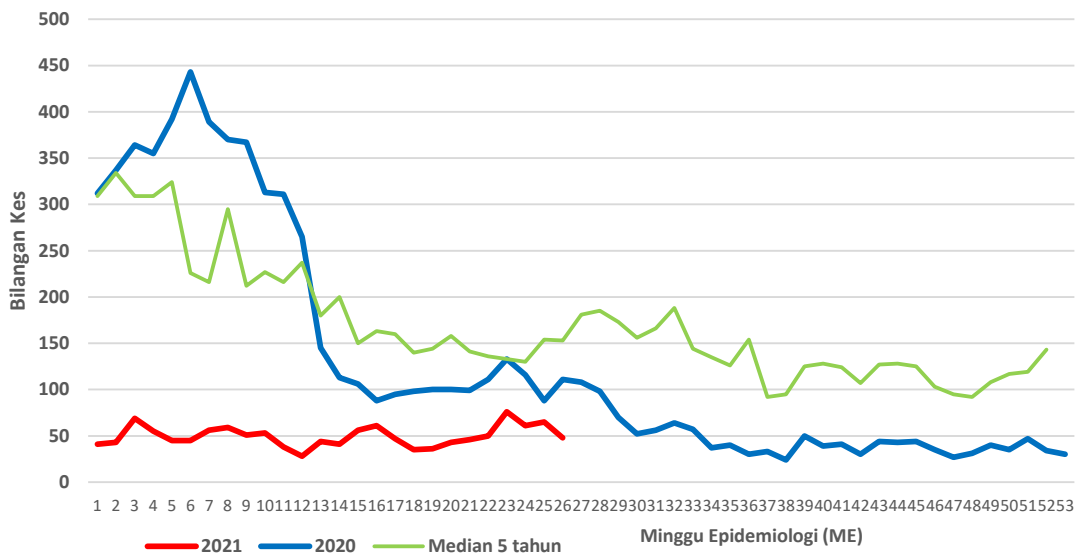

**CARTA KES MINGGUAN DENGGI YANG DIDAFAR BAGI TAHUN 2020-2021
(GOMBAK)**

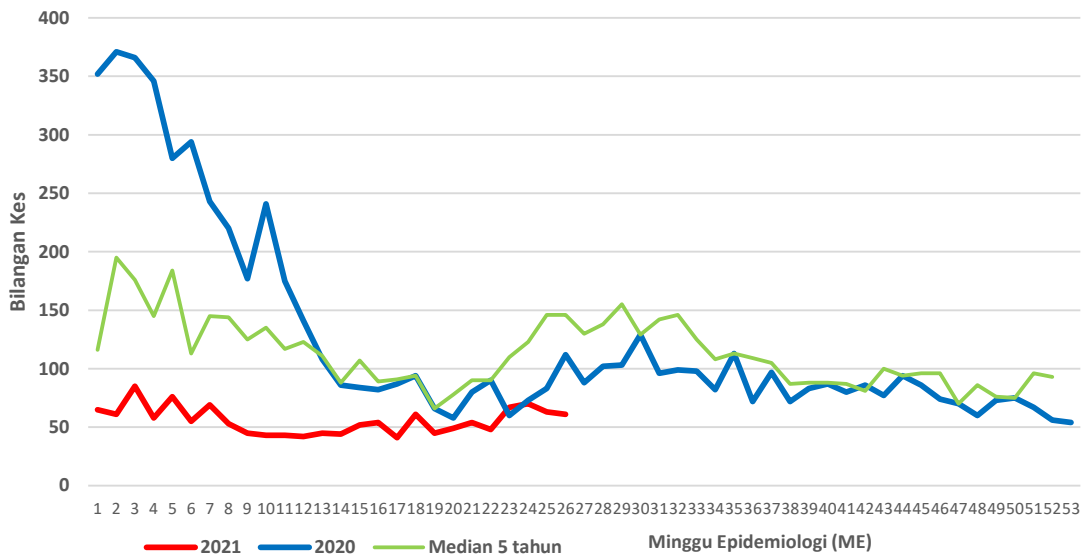

**CARTA KES MINGGUAN DENGGI YANG DIDAFAR BAGI TAHUN 2020-2021
(SEPANG)**

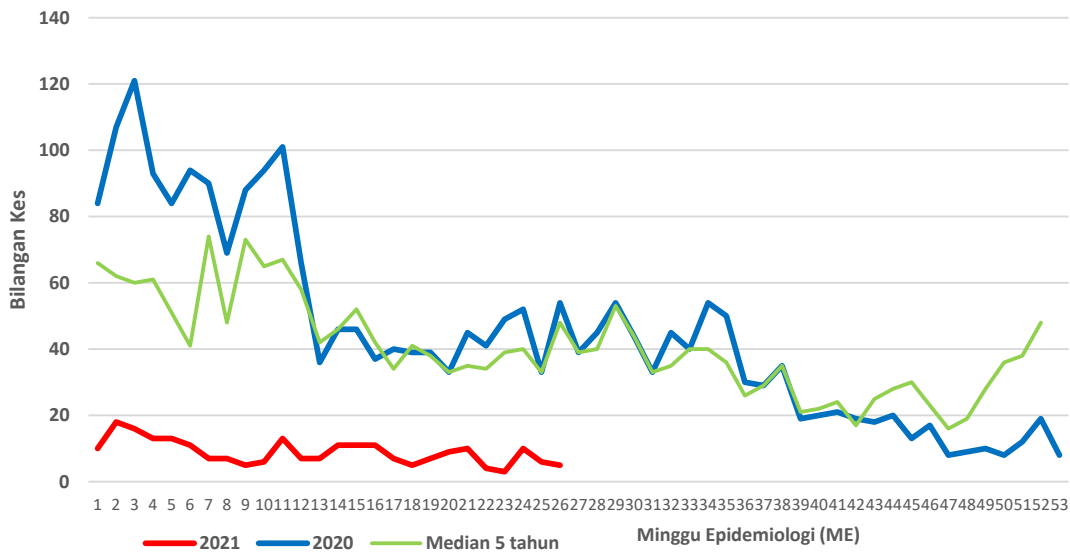

**CARTA KES MINGGUAN DENGGI YANG DIDAFAR BAGI TAHUN 2020-2021
(HULU SELANGOR)**

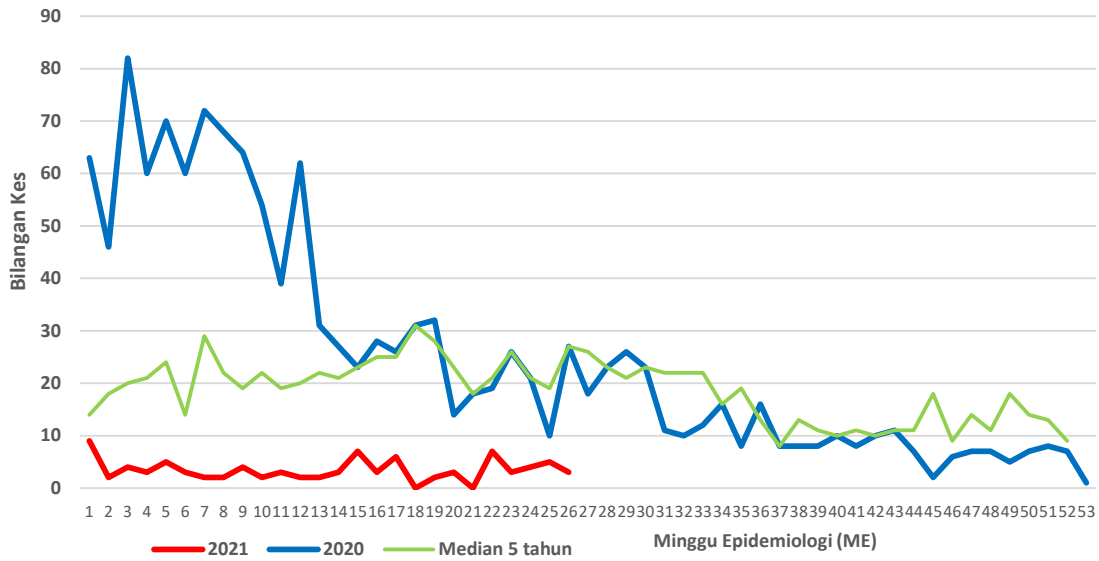

**CARTA KES MINGGUAN DENGGI YANG DIDAFAR BAGI TAHUN 2020-2021
(KUALA SELANGOR)**

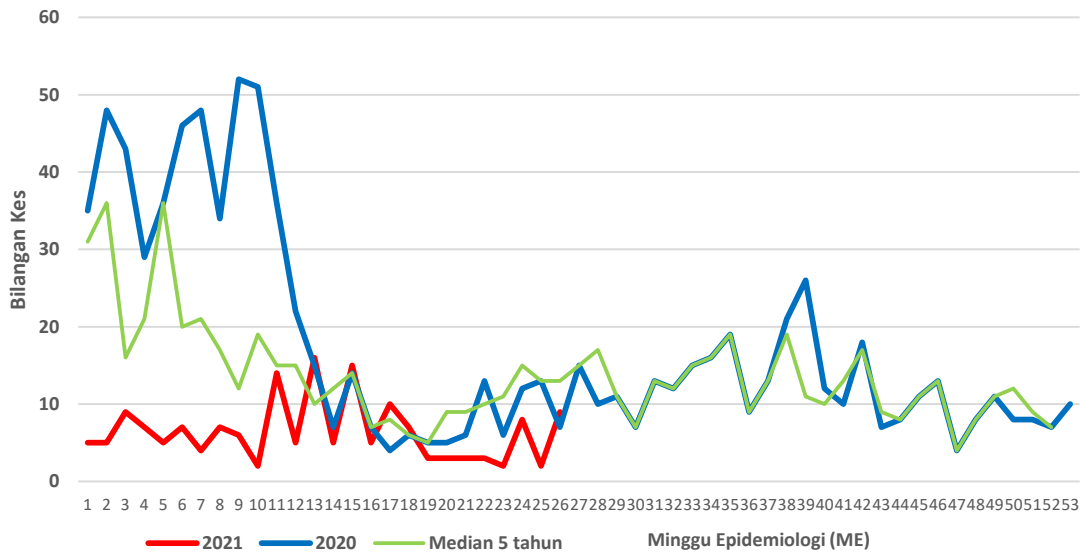

**CARTA KES MINGGUAN DENGGI YANG DIDAFTR BAGI TAHUN 2020-2021
(KUALA LANGAT)**

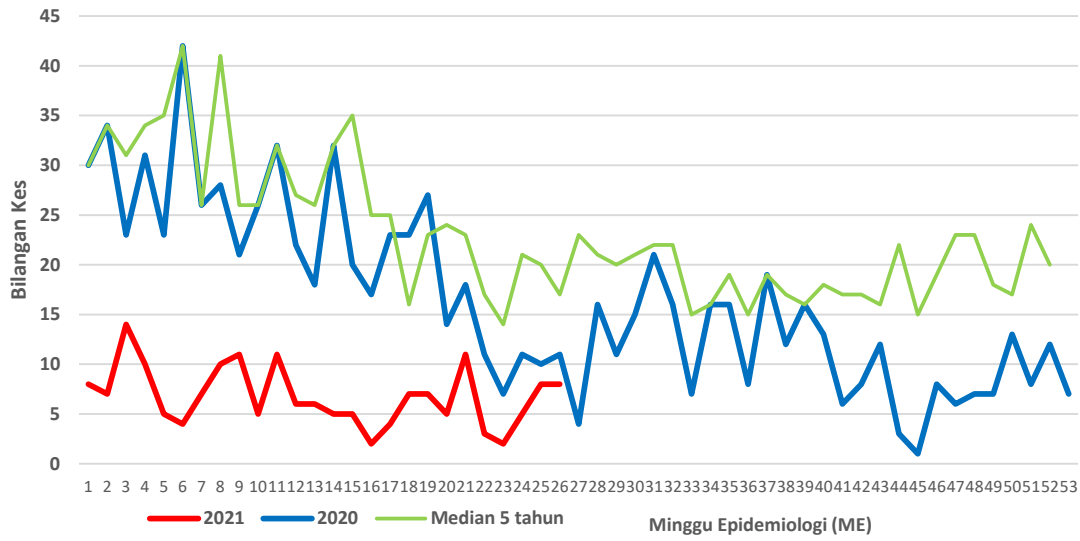

**CARTA KES MINGGUAN DENGGI YANG DIDAFTR BAGI TAHUN 2020-2021
(SABAK BERNAM)**

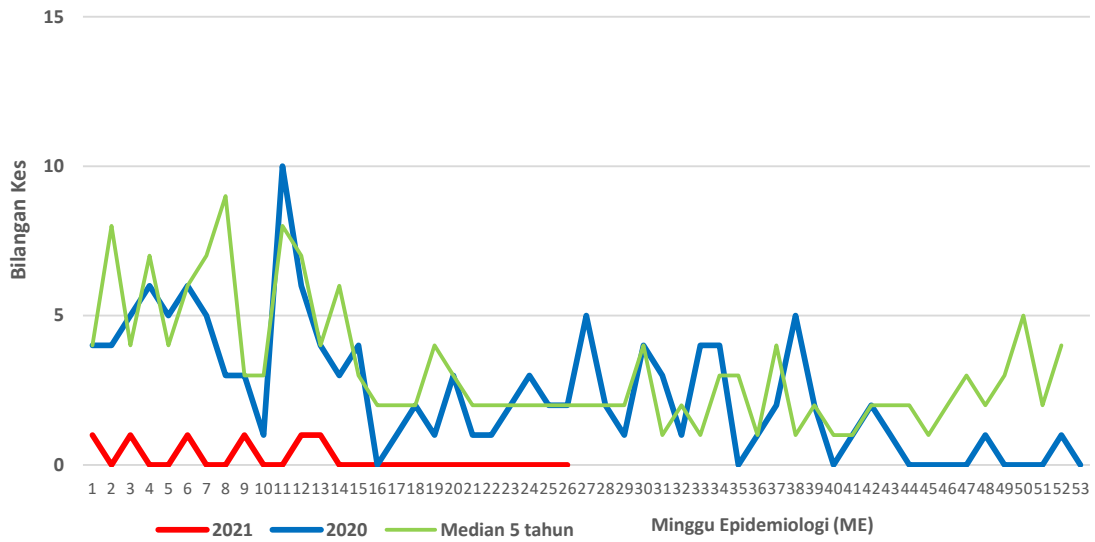

Lampiran B

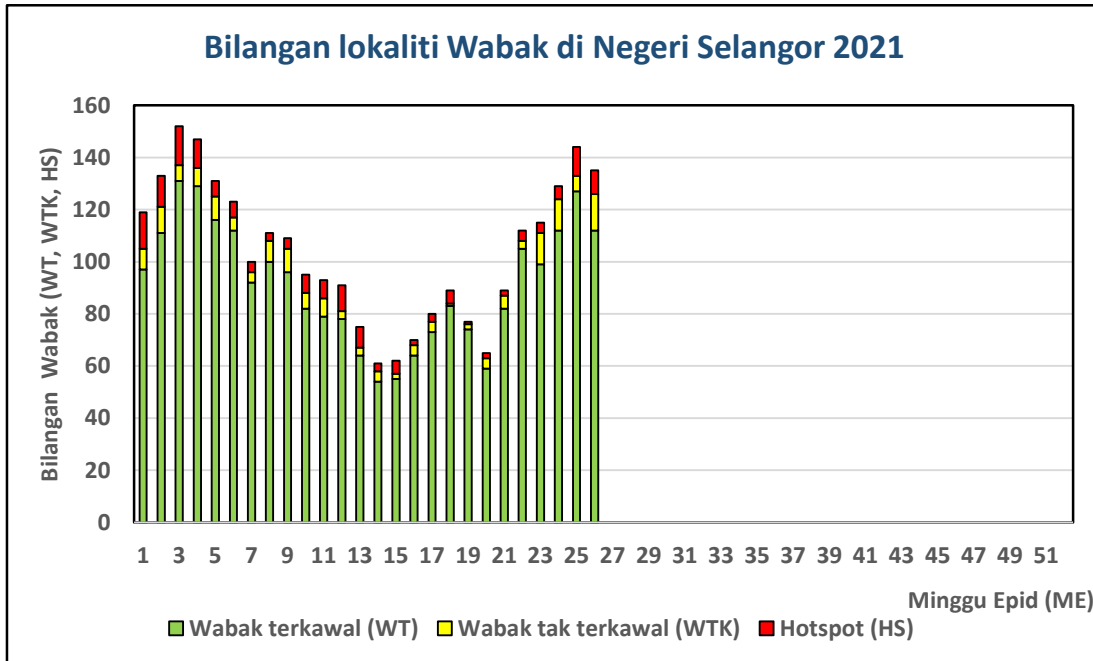

Senarai lokaliti wabak tak terkawal dan Hotspot di Selangor

Tarikh Aktiviti: 3 Julai 2021

BIL	DAERAH	MUKIM	LOKALITI WABAK	JUMLAH KES
WABAK TAK TERKAWAL				
1	PETALING	PETALING (MBPJ)	E10. BG SEK 5 CAMERON TOWERS (BLOK A , B)	10
2	PETALING	DAMANSARA (MBSJ)	E13. TMN PERINDUSTRIAN SIME UEP SUBANG (JLN TP)	9
3	PETALING	DAMANSARA (MBSJ)	E13. SS 17/1	6
4	PETALING	PETALING (MBSJ)	E17. SRI KEMBANGAN 4	6
5	PETALING	SUNGAI BULOH (MBSA)	E5. SEKSYEN U5 (SUBANG MURNI TERES : JALAN U5/140 - 162)	6
6	PETALING	SUNGAI BULOH (MBPJ)	E9. KT SEK 21 (TERES 3) [JLN 21/1,14,16,18,20,21,23,25,27]	6
7	PETALING	PETALING (MBPJ)	E12. TM PJS 2C APT MEDAN JAYA (BLOK I)	4
8	PETALING	PETALING (MBSJ)	E17. TMN BKT SERDANG 4 (KANTAN COURT)	4
9	HULU LANGAT	KAJANG	JALAN 8/16-23 SEKSYEN 8 BANDAR BARU BANGI	9
10	HULU LANGAT	AMPANG	DESA 288 TAMAN DATO AHMAD RAZALI	7
11	HULU LANGAT	AMPANG	JALAN 5-8 AMPANG JAYA	6
12	HULU LANGAT	AMPANG	JALAN PP 3/1-10 PANDAN PERDANA	5
13	HULU LANGAT	AMPANG	DESA BUNGA RAYA	5
14	GOMBAK	SETAPAK	KG KERDAS 4	4

BIL	DAERAH	MUKIM	LOKALITI WABAK	JUMLAH KES
HOTSPOT				
1	HULU LANGAT	CHERAS	JALAN SUASANA 3 BANDAR TUN HUSSEIN ONN	23
2	HULU LANGAT	BERANANG	BLOK N-X PANGSAPURI BAIDURI BANDAR TASIK KESUMA	13
3	HULU LANGAT	AMPANG	FLAT SRI NILAM BANDAR BARU AMPANG	10
4	HULU LANGAT	KAJANG	JALAN TKP 10-20 TAMAN KANTAN PERMAI	9
5	HULU LANGAT	KAJANG	APPT SRI CEMPAKA TAMAN SEPAKAT INDAH	8
6	HULU LANGAT	KAJANG	APPT CITY HEIGHTS SUNGAI CHUA	4
7	PETALING	PETALING (MBPJ)	E10. BG SEK 5 MAXWELL TOWERS (BLOK A , B)	14
8	PETALING	DAMANSARA (MBSJ)	E13. USJ 11/3	10
9	PETALING	PETALING (MBPJ)	E12. TM PJS 3 FLAT SRI MANJA (BLOK A , B , C) [JLN PJS 3/55]	5